



Prețul de piață al bovinelor cu vârsta de 8 luni sau mai mult la intrarea în abator Martie 2015

**Prescurtări folosite: LLL / LLL anterioară = variație lunară.
Variațiile lunare sau anuale sunt exprimate în %.**

SITUAȚIA CARCASELOR DE BOVINE CLASIFICATE
ÎN FUNCȚIE DE PROVENIENȚA BOVINELOR SACRIFICATE
ÎN MARTIE 2015

PROVENIENȚĂ BOVINE	CARCASE CLASIFICATE:						PREȚ FEZABIL CATEGORIILE:						
	BOVINE CU VÂRSTA:				TOTAL		A, B, C, D, E, Z				V		
	DE 8 LUNI SAU MAI MULT (A, B, C, D, E, Z)		MAI MICĂ DE 8 LUNI (V)				TOATE CLASELE		CLASELE CONFORM REGULAMENTULUI (UE) NR. 148 /2014		TOATE CLASELE		
	NUMĂR	%	NUMĂR	%	NUMĂR	%	NUMĂR	%	NUMĂR	%	NUMĂR	%	
SACRIFICATE													
CUMPĂRATE	9,414	61.7	161	1.1	9,575	62.8	8,766	57.5	3,250	21.3	111	0.7	
FERME PROPRII ALE ABATOARELOR	1,152	7.6	17	0.1	1,169	7.7	1,149	7.5	590	3.9	14	0.1	
PRESTĂRI SERVICII	PRODUCĂTORI	3,003	19.7	46	0.3	3,049	20.0	2,961	19.4	851	5.6	43	0.3
	COMERCIANȚI	1,389	9.1	72	0.5	1,461	9.6	1,359	8.9	369	2.4	61	0.4
TOTAL	14,958	98.1	296	1.9	15,254	100.0	14,235	93.3	5,060	33.2	229	1.5	

9,915 Carcase incluse în rapoartele naționale de prețuri de piață
65.0%

3,840 Carcase incluse în raportul național de prețuri de piață pentru Comisia Europeană
25.2%

125 Carcase incluse în rapoartele naționale de prețuri de piață pentru carcasele de bovine cu vârsta mai mică de 8 luni (viței)
0.8% din total carcase clasificate

Începând din săptămâna 40 /2014, se calculează prețul mediu pentru carcasele de bovine cu vârsta de 8 luni sau mai mult care reflectă includerea tuturor categoriilor (Z, A, B, C, D, E) și a claselor de înregistrare a prețurilor pentru Comisia Europeană.



Prețul bovinelor din toate clasele de conformație și acoperire cu grăsime la intrarea în abator
în martie 2015

Categoria	Număr	Greutate în viu (kg)	Preț în viu (RON / 100 kg)	Greutate carcasă caldă-2% (kg)	Preț carcasă (RON / 100 kg)	Modificare preț vs săptămâna anterioară	
						În viu	Carcasă
"A" - TĂURAȘI	1,904	472.4	605.2	242.5	1179.2	1.41%	0.94%
"B" - TAURI	830	549.1	593.5	278.5	1170.1	0.76%	1.34%
"C" - BOI	150	648.8	501.9	319.3	1019.8	-7.22%	-3.88%
"D" - VACI	5,499	502.3	437.3	237.1	926.4	0.22%	0.35%
"E" - VIȚELE	760	431.3	518.4	210.1	1064.0	-1.75%	-0.63%
"Z" - TINERET BOVIN	772	346.2	568.0	174.7	1125.7	-0.06%	-1.47%
A + B + C + D + E + Z	9,915	485.1	497.6	235.9	1023.2	-0.20%	0.00%
"V" - VIȚEI	125	231.7	593.6	116.8	1178.1	6.50%	6.53%



**Raport prețuri de piață din România versus prețuri de piață comunitare
conform punctului 1, articolul 1, Regulamentul (UE) 148/2014**

luna: martie-15

CATEGORIA	CLASA	PREȚ MEDIU			PREȚ RO /PREȚ COMUNITAR (%)
		ROMANIA		UE	
		RON / 100 kg	€ / 100 kg	€ / 100 kg	
Z	U2	1288.00	291.41	417.56	-30.21
Z	U3	0.00	0.00	393.81	
Z	R2	1158.95	260.74	378.65	-31.14
Z	R3	0.00	0.00	373.41	
Z	O2	1094.23	246.69	347.79	-29.07
Z	O3	1129.10	254.68	350.48	-27.33
Z		1099.96	247.98	378.95	-34.56
A	U2	1253.55	282.67	412.48	-31.47
A	U3	1244.48	280.52	400.07	-29.88
A	R2	1235.00	278.45	381.99	-27.11
A	R3	1268.74	285.97	383.10	-25.35
A	O2	1192.36	268.82	340.25	-20.99
A	O3	1184.50	267.05	350.83	-23.88
A		1196.83	269.83	382.66	-29.49
B	R3	1168.55	263.46	335.52	-21.48
C	U2	0.00	0.00	467.61	
C	U3	0.00	0.00	467.10	
C	U4	1131.00	255.89	491.70	-47.96
C	R3	1089.57	246.07	438.59	-43.90
C	R4	1043.13	235.13	475.59	-50.56
C	O3	1028.46	232.06	401.03	-42.13
C	O4	952.78	214.76	447.83	-52.04
C		1037.92	234.17	444.37	-47.30
D	R3	963.76	217.27	356.04	-38.98
D	R4	964.57	217.47	338.98	-35.85
D	O2	970.50	218.80	275.00	-20.44
D	O3	958.46	216.08	297.46	-27.36
D	O4	963.76	217.28	314.27	-30.86
D	P2	911.13	205.41	234.72	-12.49
D	P3	940.63	212.08	271.02	-21.75
D		942.40	212.46	294.49	-27.85
E	U2	0.00	0.00	456.16	
E	U3	1411.00	317.78	439.10	-27.63
E	R2	1167.64	262.93	388.68	-32.35
E	R3	1082.93	244.35	401.23	-39.10
E	R4	1054.00	238.77	451.48	-47.11
E	O2	1078.85	243.23	321.62	-24.37
E	O3	1067.61	240.69	356.82	-32.55
E	O4	1092.21	246.23	425.40	-42.12
E		1078.77	243.21	410.31	-40.73
TOATE CATEGORIILE		1019.46	229.84	361.06	-36.34

* PREȚURILE PENTRU AR3, CR3, DO3 ȘI ER3 SUNT DE REFERINȚĂ ÎN UE

** PREȚURILE PENTRU AO2, DO2 ȘI EO2 SUNT DE REFERINȚĂ ÎN ROMÂNIA

**CARCASE DE BOVINE CU VÂRSTA DE 8 LUNI SAU MAI MULT
CONFORM REGULAMENTULUI (UE) NR. 148 /2014**

Cotații naționale (RON / 100 kg)
la intrarea în abator

	MAR	MAR /FEB	MAR 2015 /MAR 2014	MAR / Medie 5 ani
Tineret bovin "Z"	1,099.96	-5.30%	-	-
Tăurași "A"	1,196.83	1.60%	-2.91%	9.56%
Vaci "D"	942.40	-0.02%	-8.42%	-1.67%
Vițele "E"	1,078.77	-1.72%	-1.88%	7.98%
MEDIE TOATE CATEGORIILE Z+A+B+C+D+E	1,019.46	-0.82%	-	-

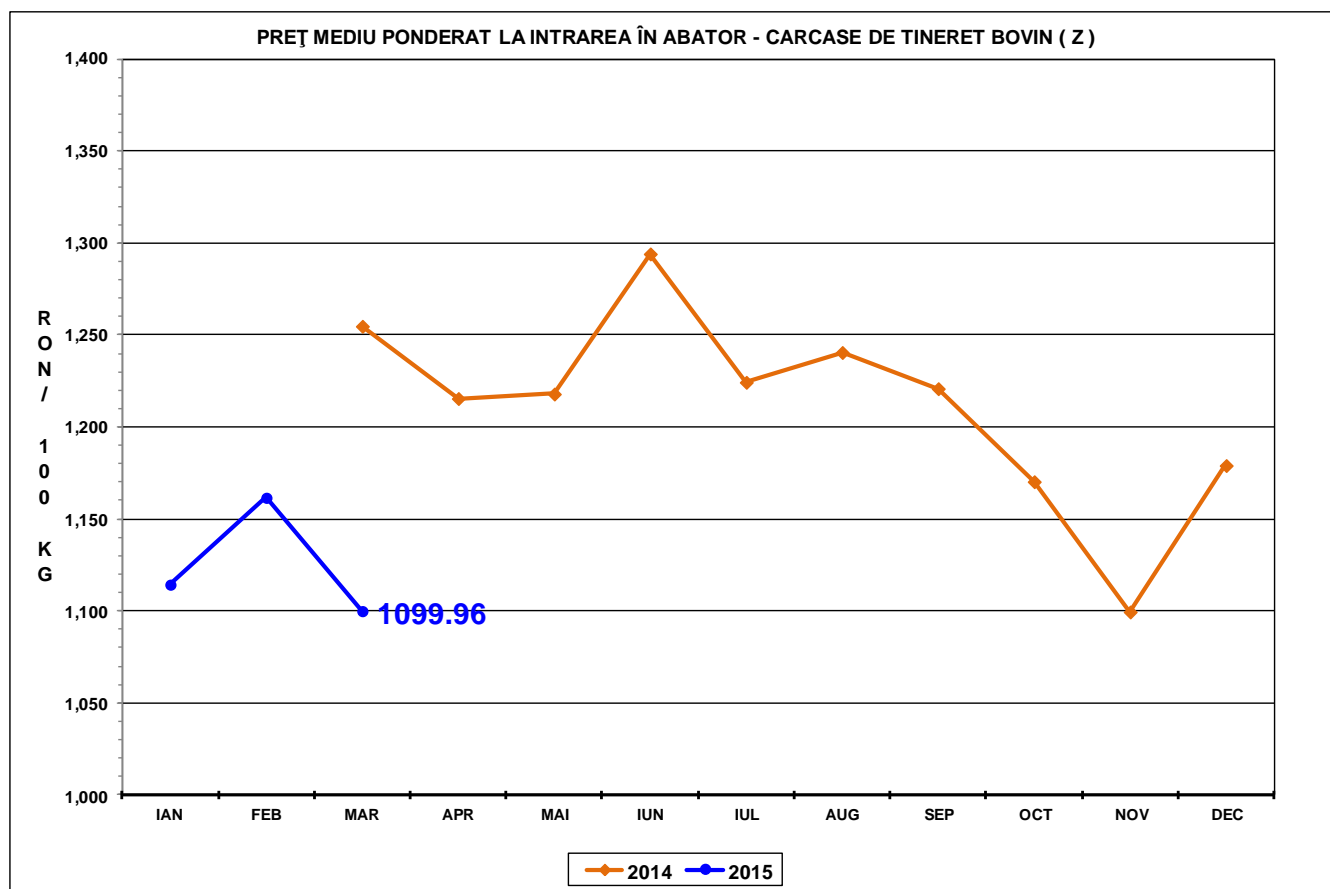

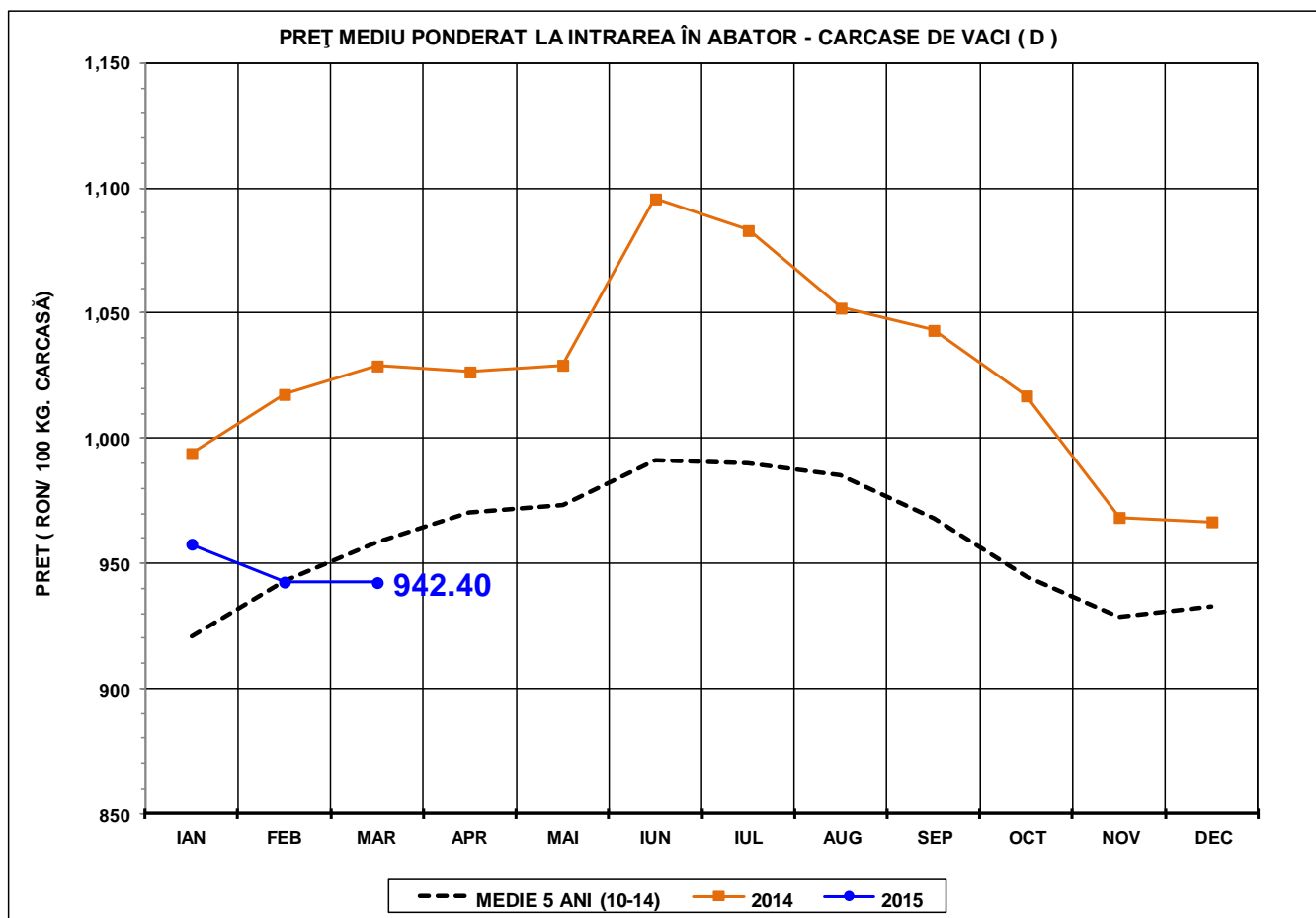
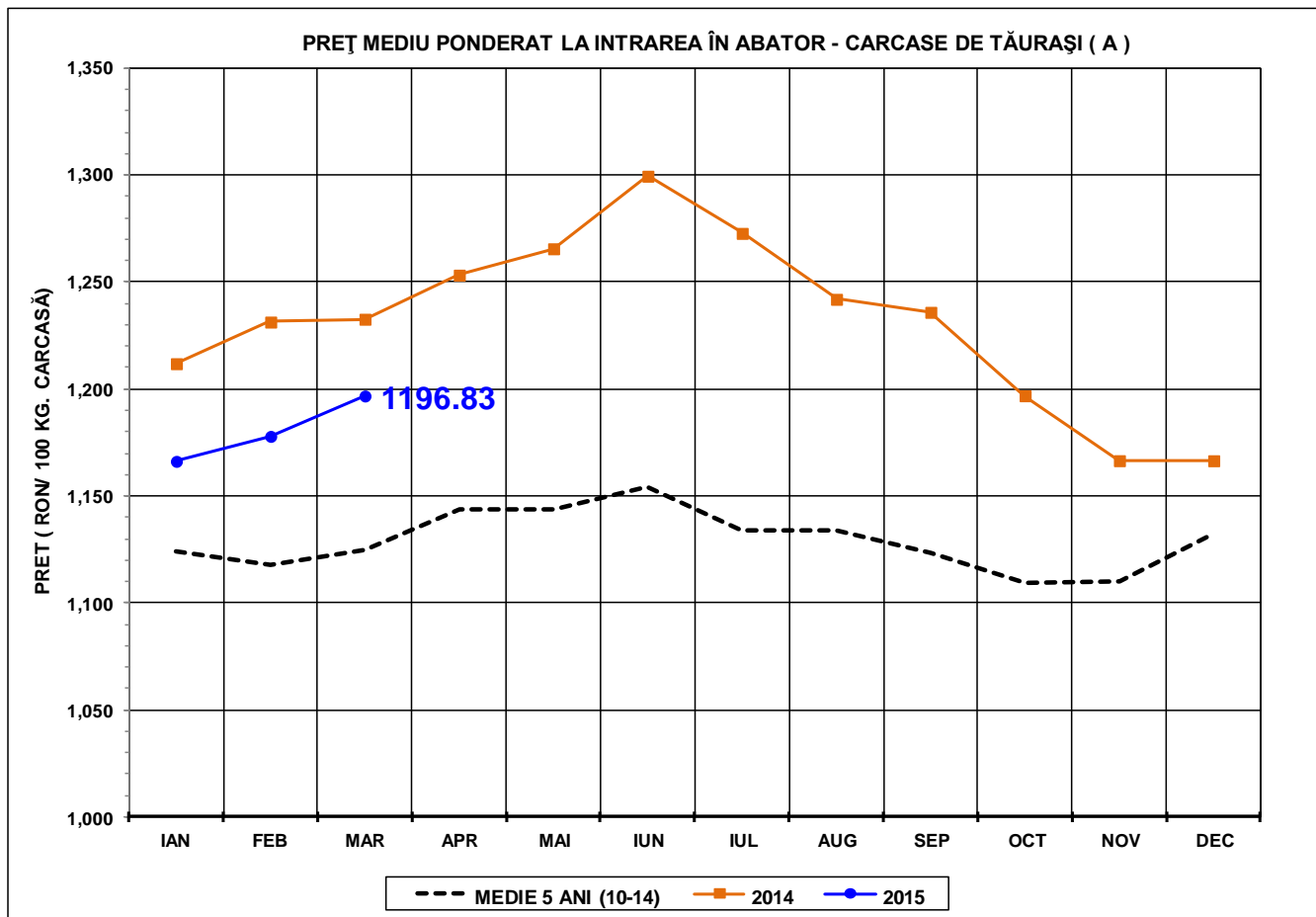

PREȚ MEDIU PONDERAT LA INTRAREA ÎN ABATOR - CARCASE DE ALTE FEMELE (E)

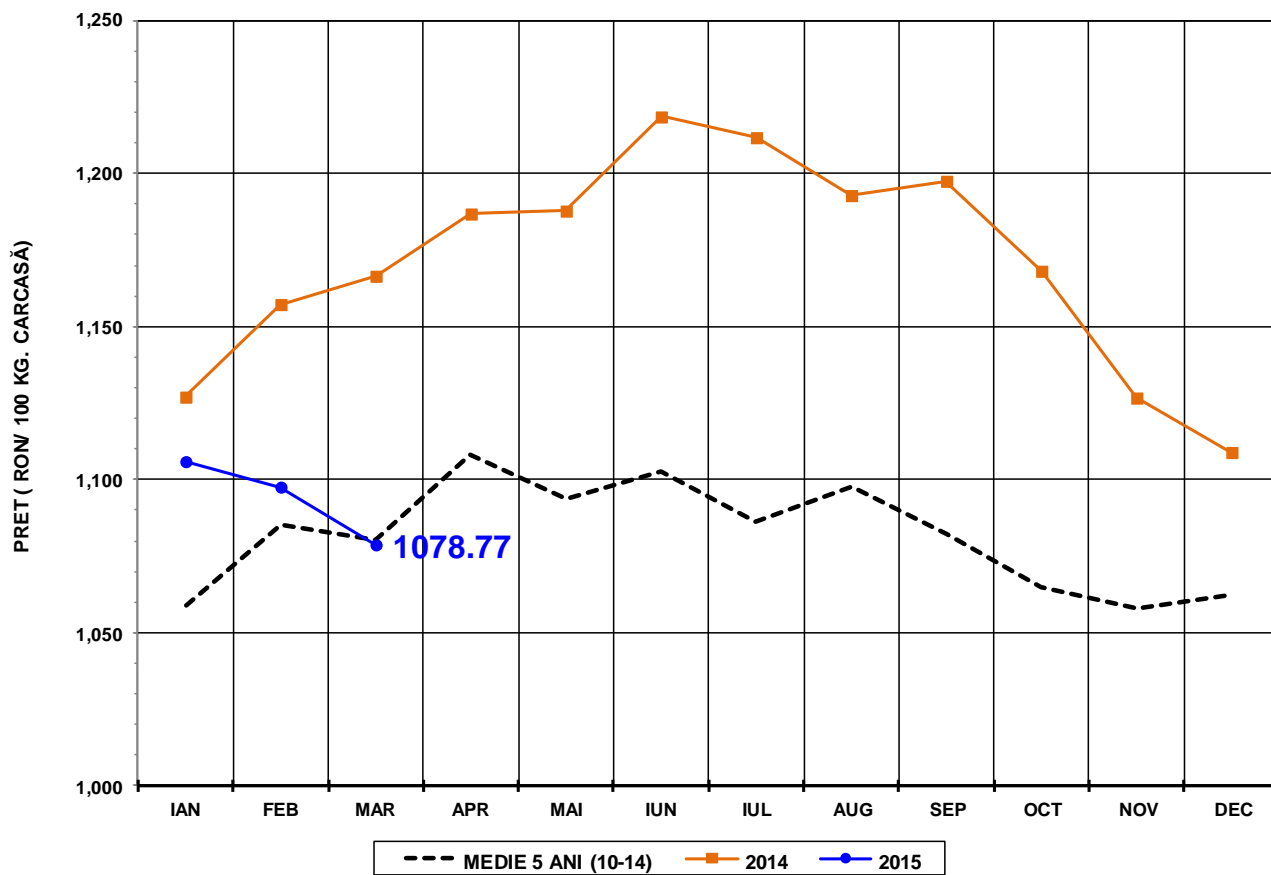

PREȚ MEDIU PONDERAT LA INTRAREA ÎN ABATOR - CARCASE DE BOVINE CU VÂRSTA DE 8 LUNI SAU MAI MULT (Z+A+B+C+D+E)

