



# Prețul de piață al bovinelor la intrarea în abator Săptămâna 23 (1 – 7 iunie 2015)

Prescurtări folosite: Sn = săptămâna numărul din anul calendaristic.

Sn / Sn-1 = variație săptămânală.

Variațiile săptămânale sau anuale sunt exprimate în %.

## SITUAȚIA CARCASELOR DE BOVINE CLASIFICATE ÎN FUNCȚIE DE PROVENIENȚA BOVINELOR SACRIFICATE ÎN SĂPTĂMÂNA 1 - 7 IUNIE 2015

PROVENIENȚĂ BOVINE  SACRIFICATE	CARCASE CLASIFICATE:						PREȚ FEZABIL CATEGORIILE:						
	BOVINE CU VÂRSTA:				TOTAL		A, B, C, D, E, Z				V		
	DE 8 LUNI SAU MAI MULT (A, B, C, D, E, Z)		MAI MICĂ DE 8 LUNI (V)				TOATE CLASELE		CLASELE CONFORM REGULAMENTULUI (UE) NR. 148 /2014		TOATE CLASELE		
	NUMĂR	%	NUMĂR	%	NUMĂR	%	NUMĂR	%	NUMĂR	%	NUMĂR	%	
CUMPĂRATE	1,899	59.1	47	1.5	1,946	60.6	1,799	56.0	514	16.0	34	1.1	
FERME PROPRII ALE ABATOARELOR	128	4.0	0	0.0	128	4.0	125	3.9	53	1.7	0	0.0	
PRESTĂRI SERVICII	PRODUCĂTORI	585	18.2	13	0.4	598	18.6	561	17.5	127	4.0	13	0.4
	COMERCIANȚI	510	15.9	30	0.9	540	16.8	506	15.8	160	5.0	23	0.7
TOTAL	3,122	97.2	90	2.8	3,212	100.0	2,991	93.1	854	26.6	70	2.2	

**1,924** Carcase incluse în rapoartele naționale de prețuri de piață pentru carcasele de bovine cu vârsta de 8 luni sau mai mult  
**59.9%** din total carcase clasificate

**567** Carcase incluse în raportul național de prețuri de piață pentru Comisia Europeană  
**17.7%** din total carcase clasificate

**34** Carcase incluse în rapoartele naționale de prețuri de piață pentru carcasele de bovine cu vârsta mai mică de 8 luni (viței)  
**1.1%** din total carcase clasificate

**Factor general de ajustare pentru cheltuielile de transport a prețurilor raportate: 0.11 RON/kg carcasă caldă-2%**

**Începând din săptămâna 40 / 2014, se calculează prețul mediu pentru carcasele de bovine cu vârsta de 8 luni sau mai mult care reflectă includerea tuturor categoriilor (Z, A, B, C, D, E) și a claselor de înregistrare a prețurilor pentru Comisia Europeană.**



Prețul bovinelor din toate clasele de conformație și acoperire cu grăsime la intrarea în abator  
în săptămâna 1 - 7 iunie 2015

Categoria	Număr	Greutate în viu (kg)	Preț în viu (RON / 100 kg)	Greutate carcasă caldă-2% (kg)	Preț carcasă (RON / 100 kg)	Modificare preț vs săptămâna anterioară	
						În viu	Carcasă
"A" - TĂURAȘI	488	445.6	577.9	225.3	1142.9	1.03%	1.63%
"B" - TAURI	184	506.4	605.2	258.8	1184.1	6.33%	6.10%
"C" - BOI	30	700.5	444.6	332.6	936.3	-13.64%	-9.56%
"D" - VACI	903	484.5	440.0	229.3	929.6	-0.95%	-0.24%
"E" - VIȚELE	184	403.4	522.1	199.0	1058.2	-3.45%	-2.85%
"Z" - TINERET BOVIN	135	375.8	549.7	188.4	1096.8	-2.66%	-1.30%
A + B + C + D + E + Z	1,924	464.7	503.9	227.0	1031.7	1.61%	1.88%
"V" - VIȚEI	34	250.9	543.5	123.1	1108.1	-3.61%	-1.62%



**Raport prețuri de piață din România versus prețuri de piață comunitare  
conform punctului 1, articolul 1, Regulamentul (UE) 148/2014**

Săptămâna: 23

din: 01/06/14

până în: 07/06/14

CATEGORIA	CLASA	PREȚ MEDIU			PREȚ RO /PREȚ COMUNITAR (%)
		ROMANIA		UE	
		RON / 100 kg	€ / 100 kg	€ / 100 kg	
Z	U2	0.00	0.00	415.62	
Z	U3	1100.53	247.77	387.12	-36
Z	R2	1168.01	262.96	384.48	-31.61
Z	R3	1122.00	252.61	369.49	-31.63
Z	O2	1106.18	249.04	351.37	-29.12
Z	O3	1157.26	260.54	347.03	-24.92
<b>Z</b>		<b>1115.39</b>	<b>251.11</b>	<b>377.39</b>	<b>-33.46</b>
A	U2	0.00	0.00	399.23	
A	U3	1418.00	319.25	387.82	-17.68
A	R2	1220.67	274.82	370.47	-25.82
A	R3	1107.92	249.44	372.09	-32.96
A	O2	1174.44	264.41	336.79	-21.49
A	O3	1156.81	260.44	345.02	-24.51
<b>A</b>		<b>1176.69</b>	<b>264.92</b>	<b>372.59</b>	<b>-28.90</b>
B	R3	1180.19	265.71	331.12	-19.75
C	U2	0.00	0.00	446.70	
C	U3	0.00	0.00	446.51	
C	U4	0.00	0.00	457.14	
C	R3	914.00	205.78	426.26	-51.72
C	R4	0.00	0.00	448.68	
C	O3	966.06	217.50	395.07	-44.95
C	O4	0.00	0.00	424.84	
<b>C</b>		<b>963.80</b>	<b>216.99</b>	<b>426.68</b>	<b>-49.14</b>
D	R3	973.35	219.14	360.77	-39.26
D	R4	970.00	218.38	343.62	-36.45
D	O2	970.40	218.47	283.66	-22.98
D	O3	965.47	217.36	308.08	-29.45
D	O4	916.78	206.40	320.79	-35.66
D	P2	937.48	211.06	246.51	-14.38
D	P3	952.13	214.36	288.13	-25.60
<b>D</b>		<b>953.32</b>	<b>214.63</b>	<b>304.21</b>	<b>-29.45</b>
E	U2	0.00	0.00	446.81	
E	U3	0.00	0.00	430.20	
E	R2	1088.65	245.10	381.97	-35.83
E	R3	0.00	0.00	395.96	
E	R4	1406.00	316.55	430.78	-26.52
E	O2	1079.09	242.95	317.27	-23.42
E	O3	1126.76	253.68	356.10	-28.76
E	O4	1113.22	250.63	408.20	-38.60
<b>E</b>		<b>1095.66</b>	<b>246.68</b>	<b>401.35</b>	<b>-38.54</b>
<b>TOATE CATEGORIILE</b>		<b>1024.29</b>	<b>230.61</b>	<b>358.08</b>	<b>-35.60</b>

\* PREȚURILE PENTRU AR3, CR3, DO3 ȘI ER3 SUNT DE REFERINȚĂ ÎN UE

\*\* PREȚURILE PENTRU AO2, DO2 ȘI EO2 SUNT DE REFERINȚĂ ÎN ROMÂNIA



**CARCASE DE CARCASE DE BOVINE CU VÂRSTA DE 8 LUNI SAU MAI MULT LA INTRAREA ÎN ABATOR  
CONFORM REGULAMENTULUI (UE) NR. 148 /2014**

Cotații naționale (RON / 100 kg)	S23	S23 / S22	S23 2015 / S23 2014	S23 / Medie 5 ani (10 - 14)
Tineret bovin "Z"	1,115.39	-4.17%	-10.96%	-
Tăurași "A"	1,176.69	1.29%	-5.94%	1.94%
Vaci "D"	953.32	0.50%	-11.87%	-3.37%
Vitele "E"	1,095.66	0.02%	-6.13%	2.01%
<b>MEDIE TOATE CATEGORIILE Z+A+B+C+D+E</b>	<b>1,024.29</b>	<b>-0.06%</b>	<b>-</b>	<b>-</b>

Prețuri medii europene (€ / 100 kg)	S23				S23 / S22				S23 2015 / S23 2014			
	Z	A	D	E	Z	A	D	E	Z	A	D	E
Uniunea Europeană	377.39	372.59	304.21	401.35	-0.02%	-0.05%	0.33%	0.09%	-4.21%	2.65%	3.09%	2.36%
Franța		375.85	340.57	416.46		0.23%	0.59%	-0.15%		0.09%	-2.28%	-2.92%
Germania		367.53	314.17	359.08		0.41%	0.78%	0.33%		5.12%	6.99%	1.98%
Italia	472.72	398.13	246.79	448.05	0.41%	-0.82%	0.39%	0.28%	2.45%	-0.60%	-0.53%	-0.53%
Marea Britanie	405.74	414.73	328.67	448.06	4.59%	-1.71%	-1.78%	-1.28%		13.76%	11.10%	10.76%
Olanda		348.30	298.61	302.04		0.21%	0.92%	10.08%		3.68%	5.47%	11.90%
Polonia	312.35	320.05	265.06	300.27	1.21%	1.02%	1.02%	-0.12%	8.89%	7.44%	3.47%	1.01%
România	251.12	264.92	214.63	246.68	-4.01%	1.46%	0.67%	0.19%	-11.88%	-6.91%	-12.78%	-7.11%
Ungaria		241.41	188.66	228.47		-7.14%	-4.78%	19.01%		0.99%	2.87%	5.19%

PREȚ MEDIU PONDERAT LA INTRAREA ÎN ABATOR - CARCASE DE TINERET BOVIN ( Z )

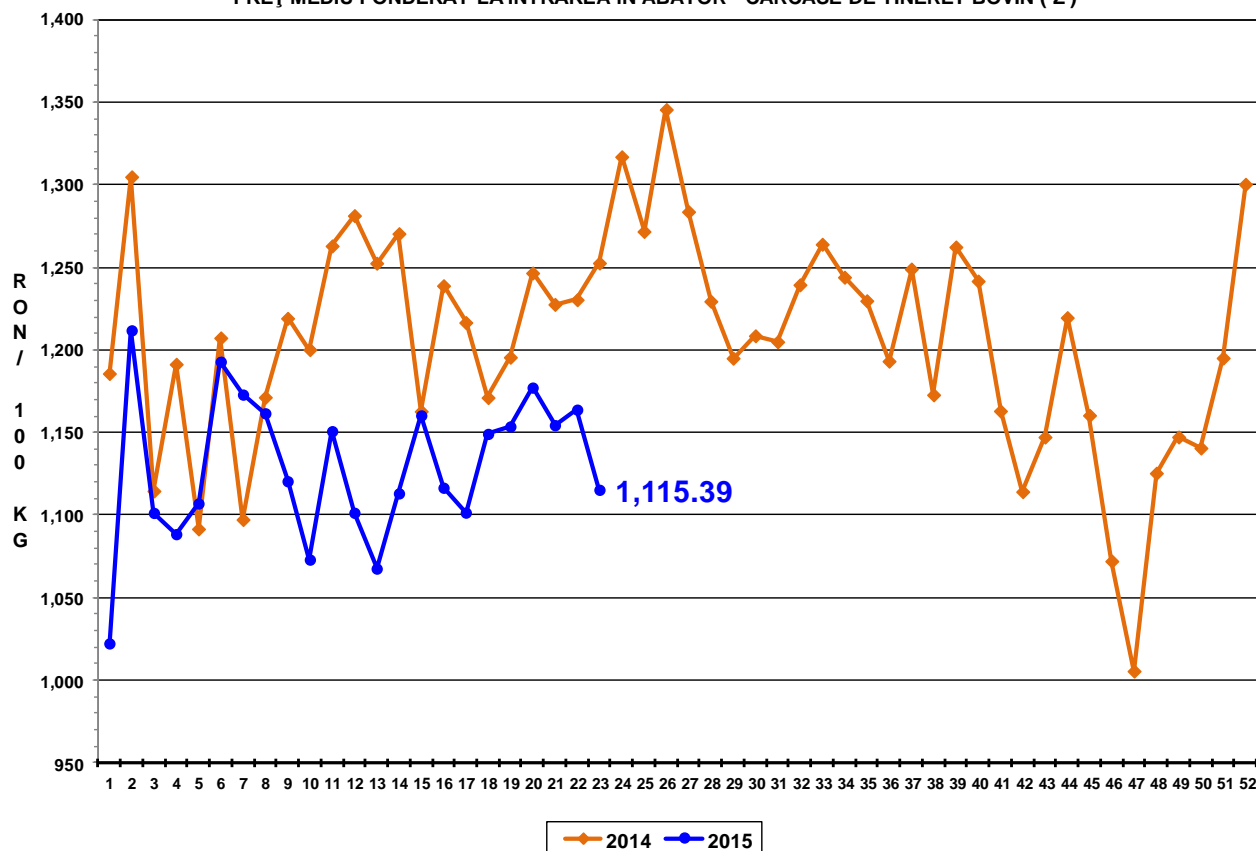

PREȚ MEDIU PONDERAT LA INTRAREA ÎN ABATOR - CARCASE DE TĂURAȘI ( A )

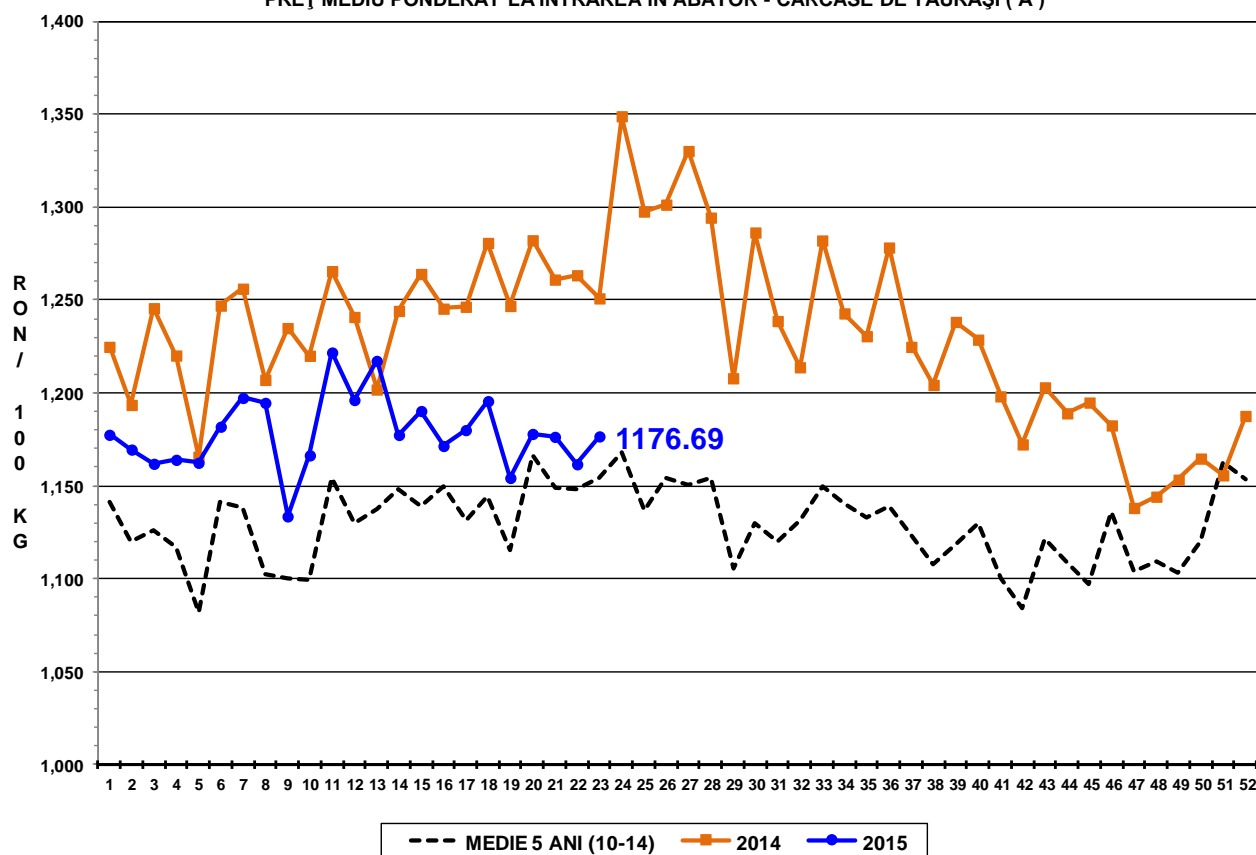

PREȚ MEDIU PONDERAT LA INTRAREA ÎN ABATOR - CARCASE DE VACI ( D )

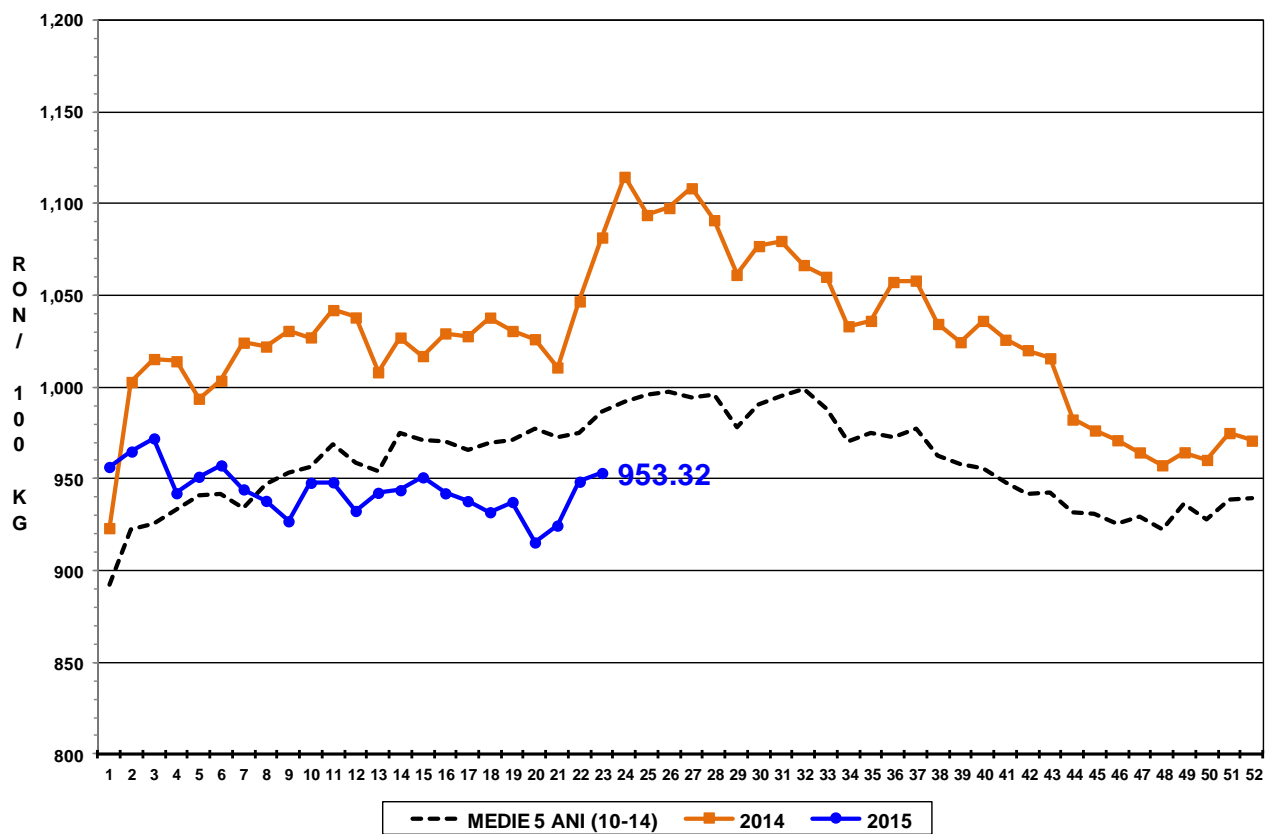

PREȚ MEDIU PONDERAT LA INTRAREA ÎN ABATOR - CARCASE DE VIȚELE ( E )

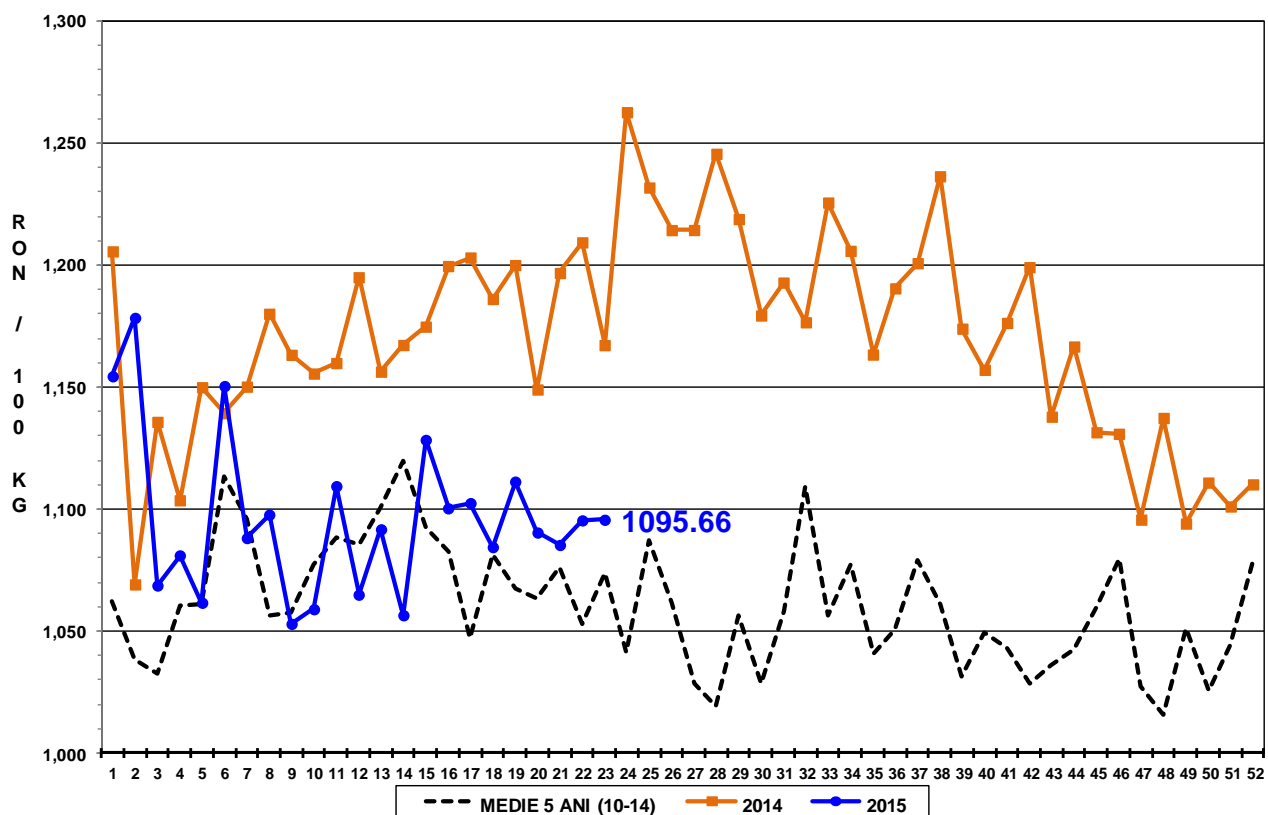

PREȚ MEDIU PONDERAT LA INTRAREA ÎN ABATOR - CARCASE DE BOVINE  
CU VÂRSTA DE 8 LUNI SAU MAI MULT (Z+A+B+C+D+E)

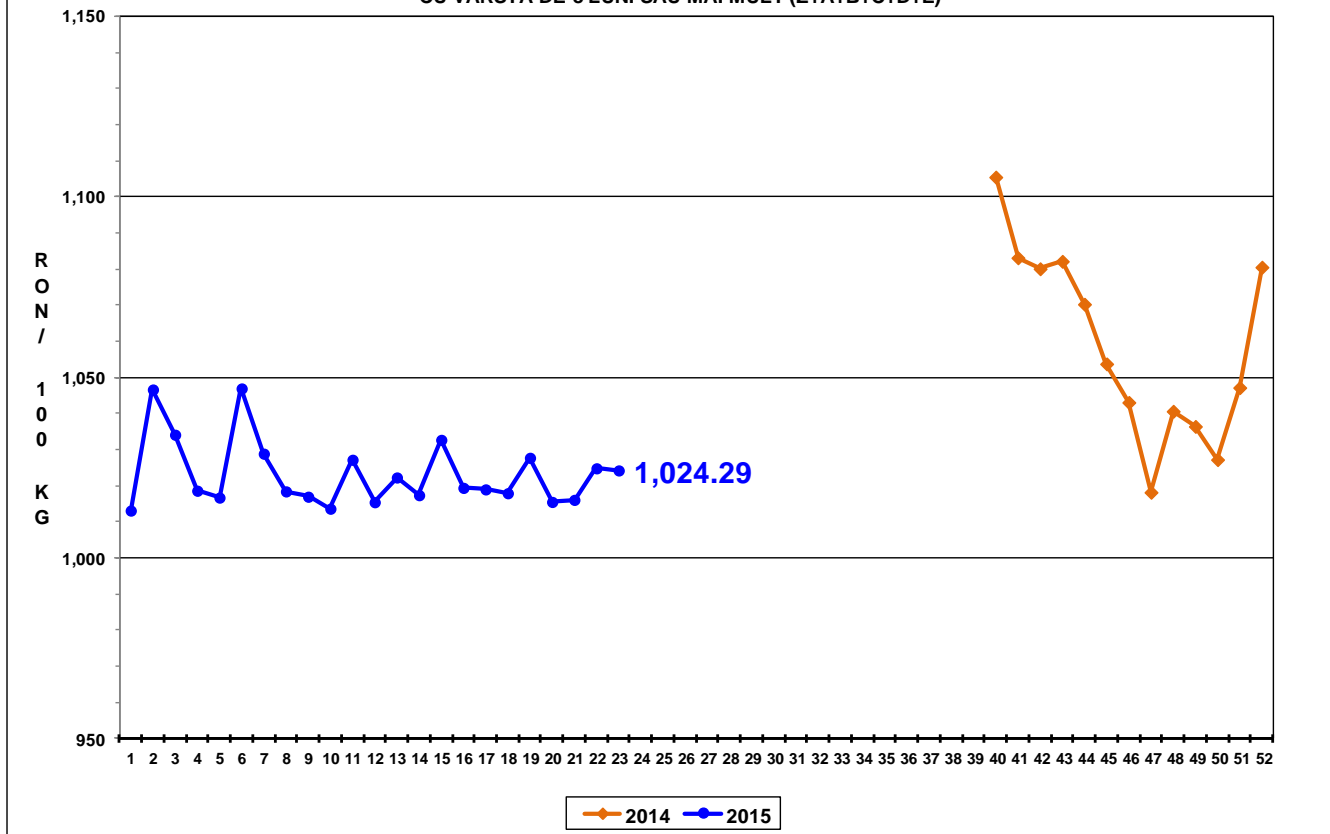



Raport național prețuri de piață carcase de bovine cu vârsta de 8 luni sau mai mult, la intrarea în abator conform grilei UE

Săptămâna: 23

din: 01/06/14

până în 07/06/14

<b>"A"- CARCASE DE MASculi NECASTRATI CU VÂRSTA CUPRINSĂ ÎNTRU 12 LUNI ȘI MAI PUȚIN DE 24 DE LUNI (TĂURASI)</b>								
CONFORMAȚIE	PREȚ MEDIU (RON / 100 kg)					NUMĂR CARCASE	TOTAL	
	GRĂSIME						GREUTATE MEDIE	PREȚ MEDIU (RON / 100 kg)
	1	2	3	4	5			
E	0.0	0.0	0.0	0.0	0.0	0	0.0	0.0
U	1300.2	0.0	1418.0	0.0	0.0	4	296.0	1331.9
R	1196.1	1220.7	1107.9	1372.0	0.0	43	313.9	1183.9
O	1128.6	1174.4	1156.8	1159.0	0.0	251	238.6	1144.6
P	1116.4	1132.9	1121.0	0.0	0.0	190	186.2	1118.1
<b>TOTAL</b>	<b>1131.5</b>	<b>1174.5</b>	<b>1143.4</b>	<b>1262.3</b>	<b>0.0</b>	<b>488</b>	<b>225.3</b>	<b>1142.9</b>

<b>"B"- CARCASE DE MASculi NECASTRATI CU VÂRSTA DE 24 DE LUNI ȘI MAI MULT (TAURI)</b>								
CONFORMAȚIE	PREȚ MEDIU (RON / 100 kg)					NUMĂR CARCASE	TOTAL	
	GRĂSIME						GREUTATE MEDIE	PREȚ MEDIU (RON / 100 kg)
	1	2	3	4	5			
E	0.0	0.0	0.0	0.0	0.0	0	0.0	0.0
U	0.0	1383.1	0.0	0.0	0.0	4	586.0	1383.1
R	1230.1	1180.6	1180.2	0.0	0.0	25	328.0	1194.5
O	1187.6	1210.1	1158.0	1182.0	0.0	101	270.8	1192.6
P	1121.6	1000.7	0.0	0.0	0.0	54	180.2	1103.6
<b>TOTAL</b>	<b>1165.2</b>	<b>1210.2</b>	<b>1165.7</b>	<b>1182.0</b>	<b>0.0</b>	<b>184</b>	<b>258.8</b>	<b>1184.1</b>

<b>"C"- CARCASE DE MASculi CASTRATI CU VÂRSTA DE 12 LUNI ȘI MAI MULT (BOI)</b>								
CONFORMAȚIE	PREȚ MEDIU (RON / 100 kg)					NUMĂR CARCASE	TOTAL	
	GRĂSIME						GREUTATE MEDIE	PREȚ MEDIU (RON / 100 kg)
	1	2	3	4	5			
E	0.0	0.0	0.0	0.0	0.0	0	0.0	0.0
U	0.0	0.0	0.0	0.0	0.0	0	0.0	0.0
R	0.0	912.0	914.0	0.0	0.0	2	297.9	913.1
O	917.0	952.4	966.1	0.0	0.0	19	344.3	940.4
P	923.7	942.8	0.0	0.0	0.0	9	315.5	931.8
<b>TOTAL</b>	<b>919.6</b>	<b>947.2</b>	<b>954.1</b>	<b>0.0</b>	<b>0.0</b>	<b>30</b>	<b>332.6</b>	<b>936.3</b>

<b>"D"- CARCASE DE FEMELE CARE AU FĂTAT (VACI)</b>								
CONFORMAȚIE	PREȚ MEDIU (RON / 100 kg)					NUMĂR CARCASE	TOTAL	
	GRĂSIME						GREUTATE MEDIE	PREȚ MEDIU (RON / 100 kg)
	1	2	3	4	5			
E	0.0	0.0	0.0	0.0	0.0	0	0.0	0.0
U	0.0	0.0	894.0	854.0	0.0	2	439.4	872.3
R	855.0	984.8	973.4	970.0	911.0	18	359.6	966.5
O	949.5	970.4	965.5	916.8	0.0	311	261.6	960.5
P	887.7	937.5	952.1	0.0	0.0	572	206.9	906.7
<b>TOTAL</b>	<b>904.4</b>	<b>953.9</b>	<b>962.0</b>	<b>913.8</b>	<b>911.0</b>	<b>903</b>	<b>229.3</b>	<b>929.6</b>

<b>"E"- CARCASE ALE ALTOR BOVINE FEMELE CU VÂRSTA DE 12 LUNI ȘI MAI MULT (VIȚELE)</b>								
CONFORMAȚIE	PREȚ MEDIU (RON / 100 kg)					NUMĂR CARCASE	TOTAL	
	GRĂSIME						GREUTATE MEDIE	PREȚ MEDIU (RON / 100 kg)
	1	2	3	4	5			
E	0.0	0.0	0.0	0.0	0.0	0	0.0	0.0
U	0.0	0.0	0.0	0.0	0.0	0	0.0	0.0
R	1011.0	1088.6	0.0	1406.0	0.0	4	322.2	1147.8
O	1072.4	1079.1	1126.8	1113.2	0.0	78	226.6	1084.5
P	1026.3	1012.5	1073.4	1045.0	0.0	102	173.1	1025.4
<b>TOTAL</b>	<b>1043.2</b>	<b>1054.9</b>	<b>1109.7</b>	<b>1150.1</b>	<b>0.0</b>	<b>184</b>	<b>199.0</b>	<b>1058.2</b>

<b>"Z"- CARCASE DE BOVINE CU VÂRSTA CUPRINSĂ ÎNTRU 8 LUNI ȘI MAI PUȚIN DE 12 LUNI (TINERET BOVIN)</b>								
CONFORMAȚIE	PREȚ MEDIU (RON / 100 kg)					NUMĂR CARCASE	TOTAL	
	GRĂSIME						GREUTATE MEDIE	PREȚ MEDIU (RON / 100 kg)
	1	2	3	4	5			
E	0.0	0.0	0.0	0.0	0.0	0	0.0	0.0
U	0.0	0.0	1100.5	0.0	0.0	2	304.3	1100.5
R	1210.0	1168.0	1122.0	0.0	0.0	7	275.1	1181.3
O	1095.2	1106.2	1157.3	811.0	0.0	61	201.8	1092.2
P	1099.2	1007.7	0.0	0.0	0.0	65	162.8	1086.5
<b>TOTAL</b>	<b>1102.7</b>	<b>1086.2</b>	<b>1124.2</b>	<b>811.0</b>	<b>0.0</b>	<b>135</b>	<b>188.4</b>	<b>1096.8</b>

<b>TOATE CATEGORIILE</b>								
CONFORMAȚIE	PREȚ MEDIU (RON / 100 kg)					NUMĂR CARCASE	TOTAL	
	GRĂSIME						GREUTATE MEDIE	PREȚ MEDIU (RON / 100 kg)
	1	2	3	4	5			
E	0.0	0.0	0.0	0.0	0.0	0	0.0	0.0
U	1300.2	1383.1	1114.1	854.0	0.0	12	418.0	1247.2
R	1189.5	1140.8	1074.9	1229.4	911.0	99	323.0	1135.9
O	1067.1	1074.9	1029.8	1020.3	0.0	821	249.8	1063.1
P	980.1	963.2	977.3	1045.0	0.0	992	196.1	975.9
<b>TOTAL</b>	<b>1023.9</b>	<b>1045.9</b>	<b>1031.1</b>	<b>1040.1</b>	<b>911.0</b>	<b>1924</b>	<b>227.0</b>	<b>1031.7</b>