



Prețul de piață al bovinelor la intrarea în abator

Săptămâna 22 (25 – 31 mai 2015)

Prescurtări folosite: Sn = săptămâna numărul din anul calendaristic.

Sn / Sn-1 = variație săptămânală.

Variațiile săptămânale sau anuale sunt exprimate în %.

SITUAȚIA CARCASELOR DE BOVINE CLASIFICATE ÎN FUNCȚIE DE PROVENIENȚA BOVINELOR SACRIFICATE ÎN SĂPTĂMÂNA 25 - 31 MAI 2015

PROVENIENȚĂ BOVINE SACRIFICATE	CARCASE CLASIFICATE:						PREȚ FEZABIL CATEGORIILE:						
	BOVINE CU VÂRSTA:				TOTAL		A, B, C, D, E, Z				V		
	DE 8 LUNI SAU MAI MULT		MAI MICĂ DE				TOATE CLASELE		CLASELE CONFORM REGULAMENTULUI		TOATE CLASELE		
	(A, B, C, D, E, Z)		8 LUNI (V)		(UE) NR. 148 /2014								
NUMĂR	%	NUMĂR	%	NUMĂR	%	NUMĂR	%	NUMĂR	%	NUMĂR	%		
CUMPĂRATE	2,186	54.2	37	0.9	2,223	55.1	2,020	50.0	643	15.9	23	0.6	
FERME PROPRII ALE ABATOARELOR	274	6.8	2	0.0	276	6.8	266	6.6	160	4.0	2	0.0	
PREȚĂRI SERVICII	PRODUCĂTORI	968	24.0	36	0.9	1,004	24.9	967	24.0	224	5.6	36	0.9
	COMERCIANȚI	528	13.1	5	0.1	533	13.2	523	13.0	180	4.5	5	0.1
TOTAL	3,956	98.0	80	2.0	4,036	100.0	3,776	93.6	1,207	29.9	66	1.6	

2,286 Carcase incluse în rapoartele naționale de prețuri de piață pentru carcasele de bovine cu vârsta de 8 luni sau mai mult
56.6% din total carcase clasificate

803 Carcase incluse în raportul național de prețuri de piață pentru Comisia Europeană
19.9% din total carcase clasificate

25 Carcase incluse în rapoartele naționale de prețuri de piață pentru carcasele de bovine cu vârsta mai mică de 8 luni (viței)
0.6% din total carcase clasificate

Factor general de ajustare pentru cheltuielile de transport a prețurilor raportate: 0.11 RON/kg carcasă caldă-2%

Începând din săptămâna 40 / 2014, se calculează prețul mediu pentru carcasele de bovine cu vârsta de 8 luni sau mai mult care reflectă includerea tuturor categoriilor (Z, A, B, C, D, E) și a claselor de înregistrare a prețurilor pentru Comisia Europeană.



Prețul bovinelor din toate clasele de conformație și acoperire cu grăsime la intrarea în abator
în săptămâna 25 - 31 mai 2015

Categoria	Număr	Greutate în viu (kg)	Preț în viu (RON / 100 kg)	Greutate carcasă caldă-2% (kg)	Preț carcasă (RON / 100 kg)	Modificare preț vs săptămâna anterioară	
						În viu	Carcasă
"A" - TĂURAȘI	450	434.6	572.0	221.1	1124.6	-2.8%	-1.9%
"B" - TAURI	234	527.6	569.1	269.1	1116.0	-3.0%	-2.4%
"C" - BOI	48	663.8	514.8	330.1	1035.3	-5.7%	-1.9%
"D" - VACI	1,226	500.7	444.2	238.7	931.8	1.9%	1.7%
"E" - VIȚELE	189	428.6	540.7	212.8	1089.3	4.5%	4.3%
"Z" - TINERET BOVIN	139	373.4	564.8	189.8	1111.3	-1.2%	-1.4%
A + B + C + D + E + Z	2,286	480.2	495.9	235.1	1012.7	-2.6%	-1.7%
"V" - VIȚEI	25	218.4	563.9	109.3	1126.4	0.1%	1.1%



**Raport prețuri de piață din România versus prețuri de piață comunitare
conform punctului 1, articolul 1, Regulamentul (UE) 148/2014**

Săptămâna: 22

din: 25/05/14

până în: 31/05/14

CATEGORIA	CLASA	PREȚ MEDIU			PREȚ RO /PREȚ COMUNITAR (%)
		ROMANIA		UE	
		RON / 100 kg	€ / 100 kg	€ / 100 kg	
Z	U2	0.00	0.00	413.84	
Z	U3	0.00	0.00	391.22	
Z	R2	1116.58	250.97	379.69	-33.9
Z	R3	0.00	0.00	368.62	
Z	O2	1170.39	263.06	352.03	-25.27
Z	O3	1148.66	258.18	348.39	-25.89
Z		1163.90	261.60	377.46	-30.69
A	U2	1204.13	270.65	399.65	-32.28
A	U3	0.00	0.00	387.16	
A	R2	1147.71	257.96	371.16	-30.50
A	R3	1205.00	270.84	371.62	-27.12*
A	O2	1169.54	262.87	338.61	-22.37**
A	O3	1097.63	246.71	344.20	-28.32
A		1161.69	261.11	372.76	-29.95
B	R3	1088.95	244.76	333.13	-26.53
C	U2	0.00	0.00	450.24	
C	U3	0.00	0.00	450.21	
C	U4	0.00	0.00	463.49	
C	R3	1011.00	227.24	427.34	-46.82
C	R4	0.00	0.00	453.92	
C	O3	1031.11	231.76	395.08	-41.34
C	O4	1011.00	227.24	429.72	-47.12
C		1027.31	230.91	429.56	-46.24
D	R3	1027.86	231.03	360.97	-36.00
D	R4	934.96	210.15	345.47	-39.17
D	O2	981.01	220.50	282.15	-21.85**
D	O3	974.26	218.98	306.70	-28.60*
D	O4	978.14	219.85	321.51	-31.62
D	P2	911.12	204.79	244.57	-16.27
D	P3	932.37	209.56	285.82	-26.68
D		948.57	213.21	303.21	-29.68
E	U2	1120.00	251.74	448.05	-43.81
E	U3	0.00	0.00	428.62	
E	R2	1178.63	264.91	381.73	-30.60
E	R3	1222.31	274.73	393.30	-30.15*
E	R4	1096.00	246.34	434.39	-43.29
E	O2	1094.97	246.11	320.85	-23.29**
E	O3	1052.12	236.48	354.99	-33.38
E	O4	1158.25	260.33	407.61	-36.13
E		1095.40	246.21	400.99	-38.60
TOATE CATEGORIILE		1024.88	230.36	358.05	-35.66

* PREȚURILE PENTRU AR3, CR3, DO3 ȘI ER3 SUNT DE REFERINȚĂ ÎN UE

** PREȚURILE PENTRU AO2, DO2 ȘI EO2 SUNT DE REFERINȚĂ ÎN ROMÂNIA



**CARCASE DE CARCASE DE BOVINE CU VÂRSTA DE 8 LUNI SAU MAI MULT LA INTRAREA ÎN ABATOR
CONFORM REGULAMENTULUI (UE) NR. 148 /2014**

Cotații naționale (RON / 100 kg)	S22	S22 / S21	S22 2015 / S22 2014	S22 / Medie 5 ani (10 - 14)
Tineret bovin "Z"	1,163.90	0.81%	-5.41%	-
Tăurași "A"	1,161.69	-1.25%	-8.05%	1.21%
Vaci "D"	948.57	2.59%	-9.39%	-2.73%
Vitele "E"	1,095.40	0.93%	-9.42%	4.02%
MEDIE TOATE CATEGORIILE Z+A+B+C+D+E	1,024.88	0.86%	-	-

Prețuri medii europene (€ / 100 kg)	S22				S22 / S21				S22 2015 / S22 2014			
	Z	A	D	E	Z	A	D	E	Z	A	D	E
Uniunea Europeană	377.46	372.76	303.21	400.99	-0.94%	-0.10%	0.10%	-0.10%	-3.55%	2.67%	2.73%	1.85%
Franța		374.98	338.57	417.06		0.28%	0.63%	-0.04%		-1.16%	-3.29%	-2.80%
Germania		366.04	311.73	357.91		0.21%	0.19%	0.37%		4.35%	7.16%	1.72%
Italia	470.81	401.40	245.82	446.82	-0.30%	-0.42%	-3.94%	-1.74%	-3.91%	0.74%	-2.55%	-0.87%
Marea Britanie	387.94	421.95	334.64	453.85	-3.17%	0.86%	0.32%	0.54%		13.95%	14.67%	11.14%
Olanda		347.57	295.90	274.38		0.39%	0.22%	-6.38%		2.40%	4.47%	0.73%
Polonia	308.61	316.82	262.38	300.63	1.32%	-1.59%	-1.61%	-0.22%	9.67%	6.96%	2.85%	0.81%
România	261.60	261.11	213.20	246.21	0.80%	-1.27%	2.57%	0.91%	-6.42%	-9.03%	-10.35%	-10.39%
Ungaria		259.97	198.14	191.97		-2.25%	-1.20%	7.10%		-9.63%	-11.56%	



PREȚ MEDIU PONDERAT LA INTRAREA ÎN ABATOR - CARCASE DE TINERET BOVIN (Z)

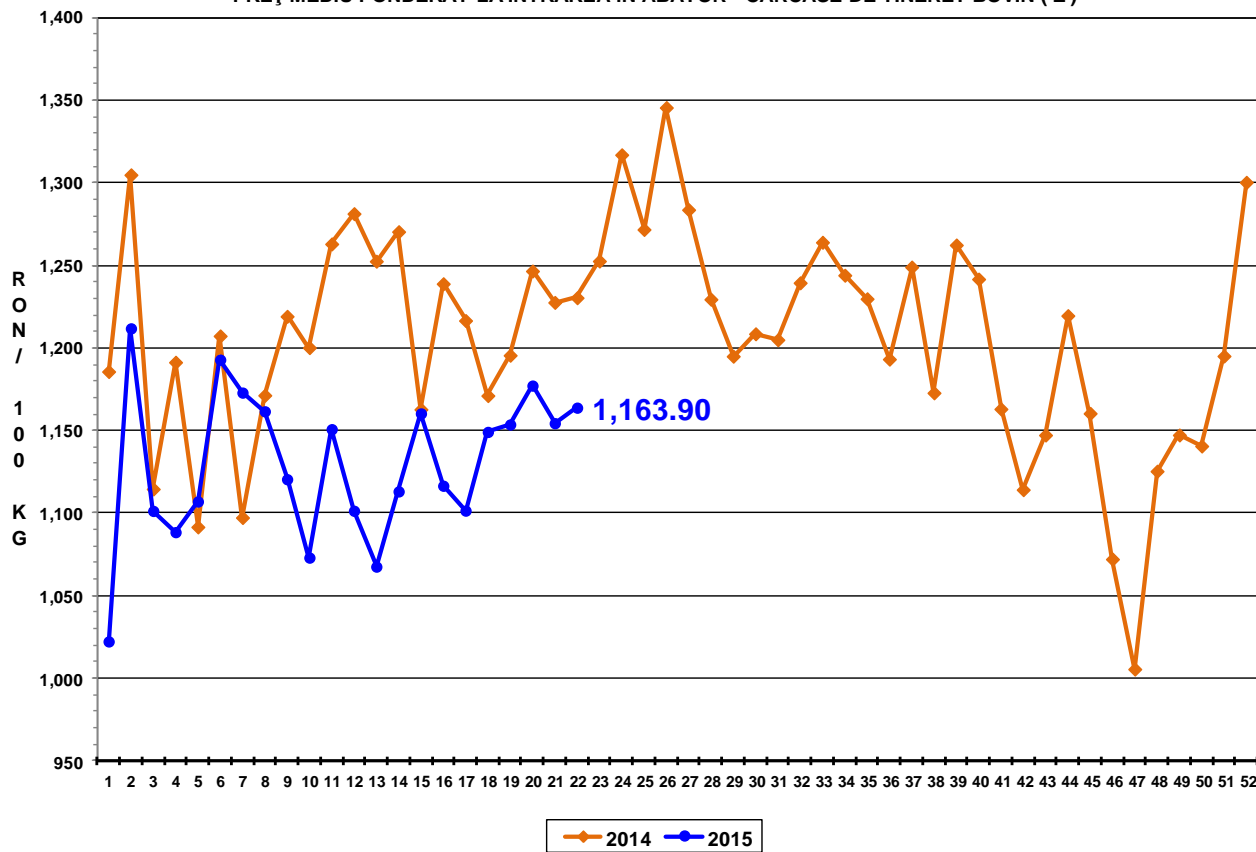

PREȚ MEDIU PONDERAT LA INTRAREA ÎN ABATOR - CARCASE DE TĂURAȘI (A)

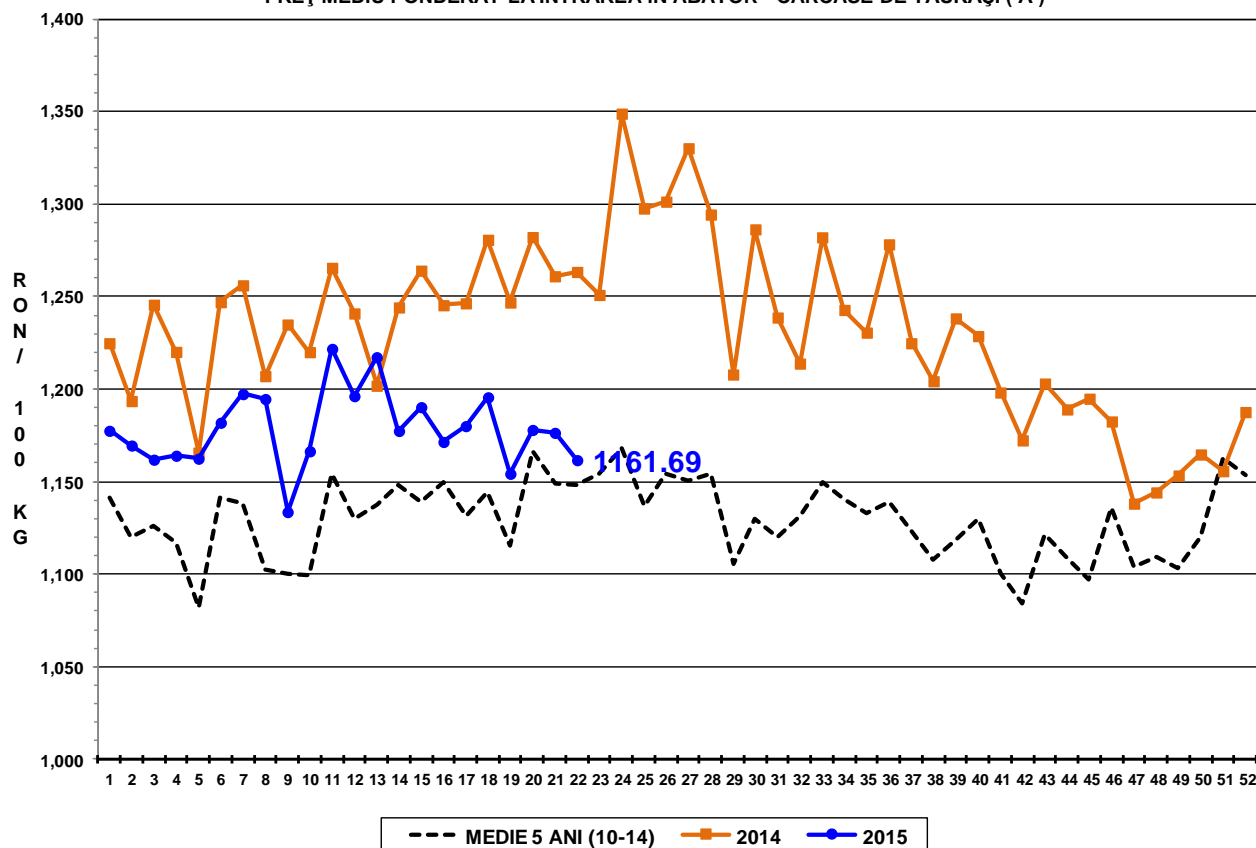



PREȚ MEDIU PONDERAT LA INTRAREA ÎN ABATOR - CARCASE DE VACI (D)

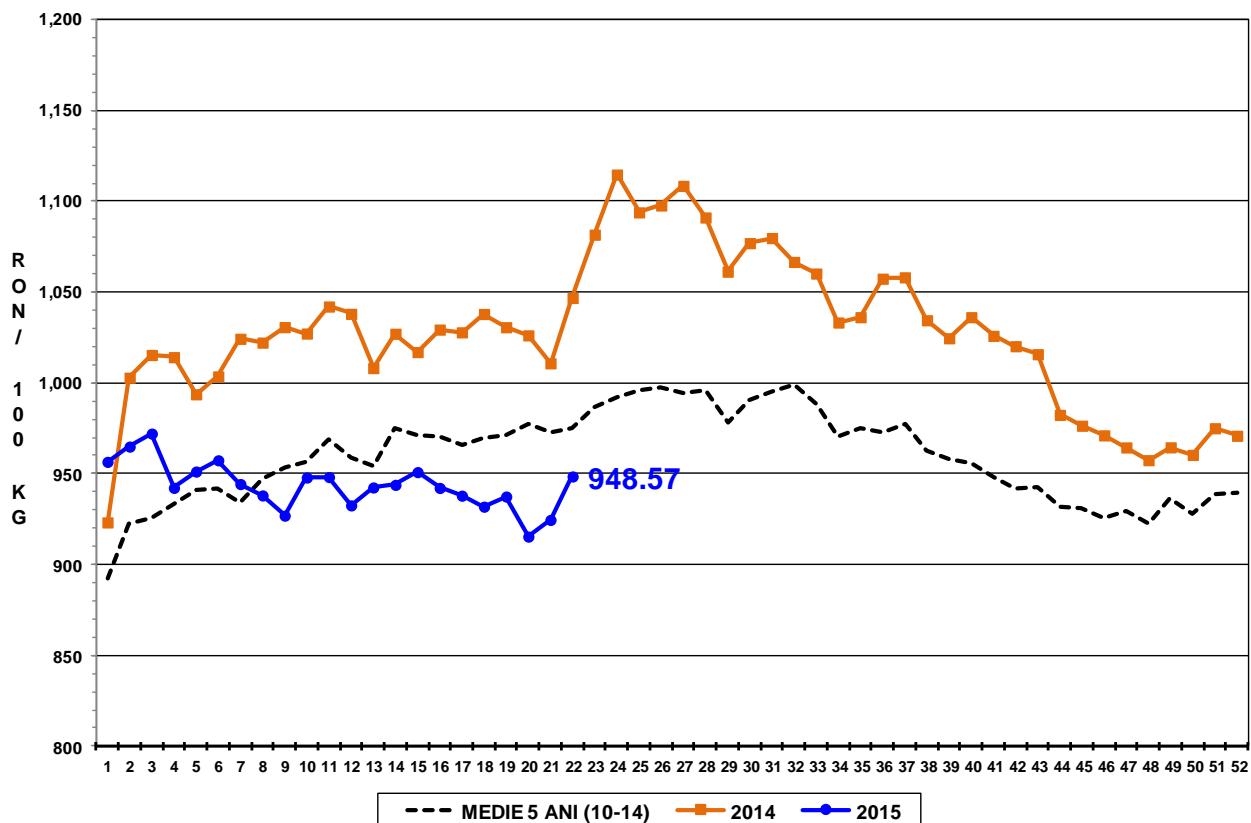

PREȚ MEDIU PONDERAT LA INTRAREA ÎN ABATOR - CARCASE DE VIȚELE (E)

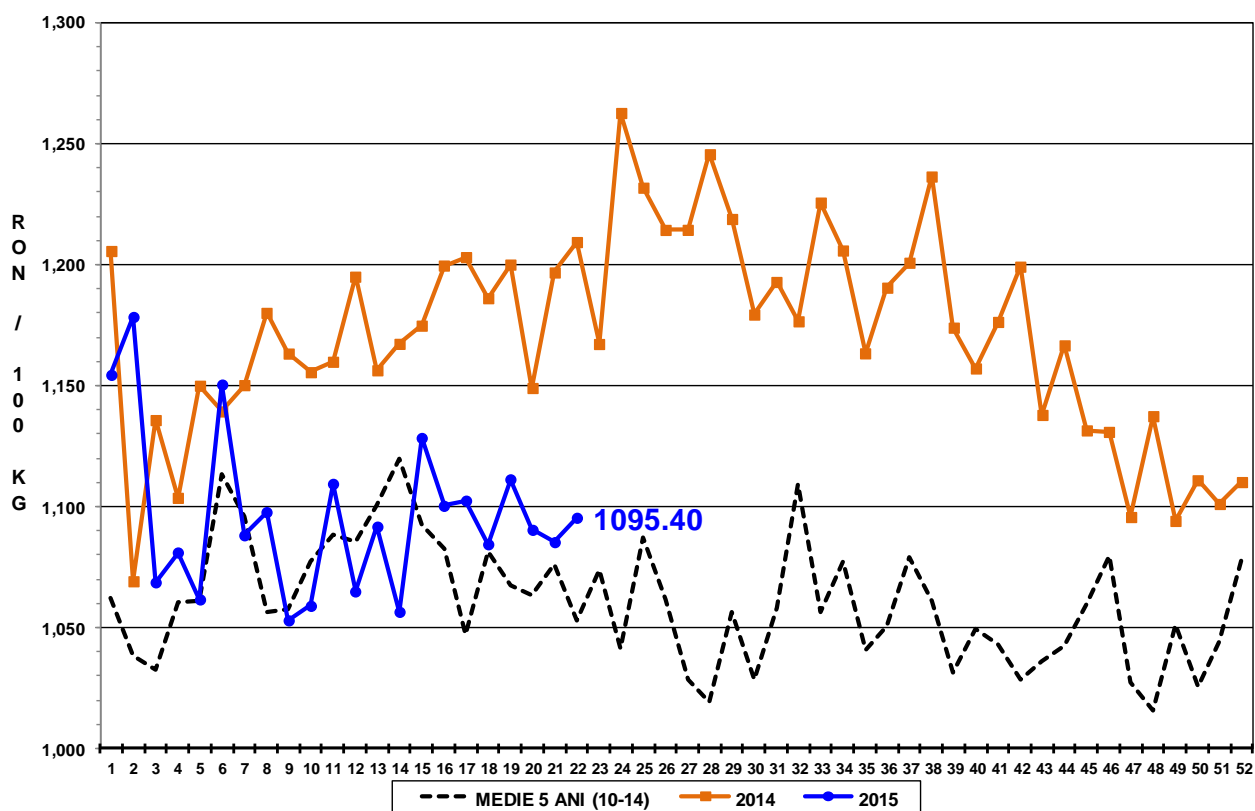

PREȚ MEDIU PONDERAT LA INTRAREA ÎN ABATOR - CARCASE DE BOVINE
CU VÂRSTA DE 8 LUNI SAU MAI MULT (Z+A+B+C+D+E)

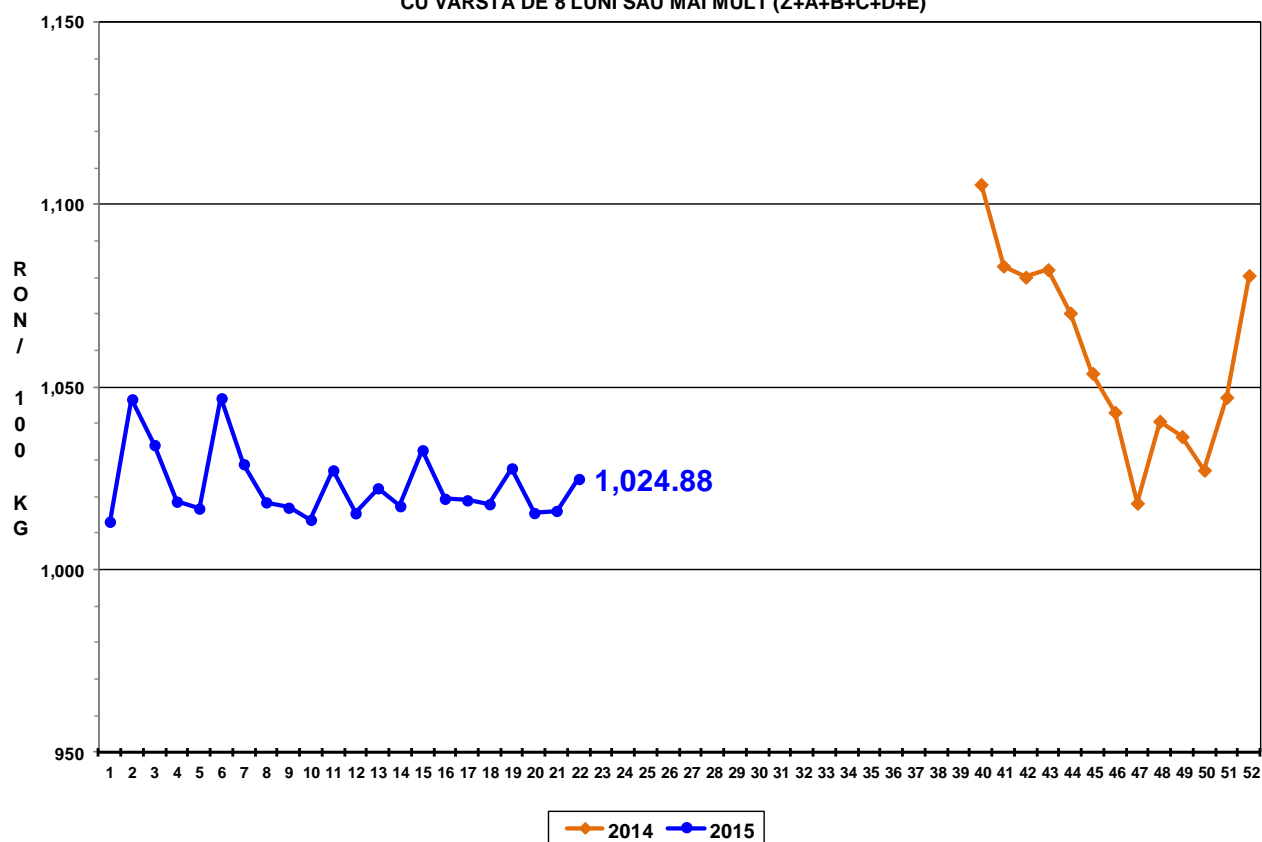



Raport național prețuri de piață carcase de bovine cu vârsta de 8 luni sau mai mult, la intrarea în abator conform grilei UE

Săptămâna: 22

din: 25/05/14

până în 31/05/14

"A"- CARCASE DE MASCULI NECASTRAȚI CU VÂRSTA CUPRINSĂ ÎNTRE 12 LUNI ȘI MAI PUȚIN DE 24 DE LUNI (TĂURAȘI)								
CONFORMAȚIE	PREȚ MEDIU (RON / 100 kg)					NUMĂR CARCASE	TOTAL	
	GRĂSIMI						GREUTATE MEDIE	PREȚ MEDIU (RON / 100 kg)
	1	2	3	4	5			
E	0.0	0.0	0.0	0.0	0.0	0	0.0	0.0
U	1240.4	1204.1	0.0	0.0	0.0	11	342.4	1223.5
R	1198.8	1147.7	1205.0	1212.0	0.0	25	298.1	1176.6
O	1114.3	1169.5	1097.6	1223.7	0.0	231	238.0	1131.9
P	1085.8	1125.0	947.0	0.0	0.0	183	181.8	1089.7
TOTAL	1110.3	1162.0	1096.7	1220.5	0.0	450	221.1	1124.6

"B"- CARCASE DE MASCULI NECASTRAȚI CU VÂRSTA DE 24 DE LUNI ȘI MAI MULT (TAURI)								
CONFORMAȚIE	PREȚ MEDIU (RON / 100 kg)					NUMĂR CARCASE	TOTAL	
	GRĂSIMI						GREUTATE MEDIE	PREȚ MEDIU (RON / 100 kg)
	1	2	3	4	5			
E	0.0	1213.0	0.0	0.0	0.0	1	535.1	1213.0
U	1290.0	1320.0	0.0	0.0	0.0	2	391.5	1304.4
R	1114.2	1056.9	1089.0	1111.0	0.0	24	386.3	1083.0
O	1119.9	1160.7	1118.1	1186.9	0.0	137	280.4	1135.4
P	1076.2	1097.2	634.0	0.0	0.0	70	199.4	1070.4
TOTAL	1107.4	1136.2	1077.1	1156.9	0.0	234	269.1	1116.0

"C"- CARCASE DE MASCULI CASTRAȚI CU VÂRSTA DE 12 LUNI ȘI MAI MULT (BOI)								
CONFORMAȚIE	PREȚ MEDIU (RON / 100 kg)					NUMĂR CARCASE	TOTAL	
	GRĂSIMI						GREUTATE MEDIE	PREȚ MEDIU (RON / 100 kg)
	1	2	3	4	5			
E	0.0	0.0	0.0	0.0	0.0	0	0.0	0.0
U	0.0	0.0	0.0	0.0	0.0	0	0.0	0.0
R	0.0	1045.3	1011.0	0.0	0.0	3	426.6	1032.8
O	1024.8	999.8	1031.1	1011.0	0.0	27	322.0	1015.1
P	959.0	1074.8	0.0	0.0	0.0	18	326.0	1066.0
TOTAL	1017.3	1045.1	1025.9	1011.0	0.0	48	330.0	1035.3

"D"- CARCASE DE FEMELE CARE AU FĂTAT (VACI)								
CONFORMAȚIE	PREȚ MEDIU (RON / 100 kg)					NUMĂR CARCASE	TOTAL	
	GRĂSIMI						GREUTATE MEDIE	PREȚ MEDIU (RON / 100 kg)
	1	2	3	4	5			
E	0.0	0.0	0.0	0.0	0.0	0	0.0	0.0
U	0.0	1011.0	0.0	0.0	0.0	1	345.9	1011.0
R	910.0	954.6	1027.9	935.0	965.7	43	356.3	984.4
O	956.9	981.0	974.3	978.1	948.4	528	271.7	972.8
P	863.5	911.1	932.4	819.5	0.0	654	204.1	881.5
TOTAL	890.0	954.0	972.7	958.8	955.9	1226	238.7	931.8

"E"- CARCASE ALE ALTOR BOVINE FEMELE CU VÂRSTA DE 12 LUNI ȘI MAI MULT (VITELE)								
CONFORMAȚIE	PREȚ MEDIU (RON / 100 kg)					NUMĂR CARCASE	TOTAL	
	GRĂSIMI						GREUTATE MEDIE	PREȚ MEDIU (RON / 100 kg)
	1	2	3	4	5			
E	0.0	0.0	0.0	0.0	0.0	0	0.0	0.0
U	0.0	1120.0	0.0	0.0	0.0	1	327.3	1120.0
R	1228.5	1178.6	1222.3	1096.0	0.0	15	288.4	1196.7
O	1076.9	1095.0	1052.1	1158.2	0.0	79	232.9	1083.3
P	1026.8	1110.7	1181.5	0.0	0.0	94	182.5	1068.1
TOTAL	1064.0	1109.5	1100.5	1140.2	0.0	189	212.8	1089.3

"Z"- CARCASE DE BOVINE CU VÂRSTA CUPRINSĂ ÎNTRE 8 LUNI ȘI MAI PUȚIN DE 12 LUNI (TINERET BOVIN)								
CONFORMAȚIE	PREȚ MEDIU (RON / 100 kg)					NUMĂR CARCASE	TOTAL	
	GRĂSIMI						GREUTATE MEDIE	PREȚ MEDIU (RON / 100 kg)
	1	2	3	4	5			
E	0.0	0.0	0.0	0.0	0.0	0	0.0	0.0
U	0.0	0.0	0.0	0.0	0.0	0	0.0	0.0
R	1158.5	1116.6	0.0	0.0	0.0	8	270.8	1131.7
O	1100.9	1170.4	1148.7	0.0	0.0	62	210.3	1135.5
P	1085.7	1054.8	0.0	0.0	0.0	69	161.9	1079.0
TOTAL	1095.3	1132.8	1148.7	0.0	0.0	139	189.7	1111.3

TOATE CATEGORIILE								
CONFORMAȚIE	PREȚ MEDIU (RON / 100 kg)					NUMĂR CARCASE	TOTAL	
	GRĂSIMI						GREUTATE MEDIE	PREȚ MEDIU (RON / 100 kg)
	1	2	3	4	5			
E	0.0	1213.0	0.0	0.0	0.0	1	535.1	1213.0
U	1248.8	1186.0	0.0	0.0	0.0	15	348.2	1215.0
R	1165.3	1060.6	1051.1	1010.0	965.7	118	337.4	1076.0
O	1058.7	1054.3	1002.6	1013.6	948.4	1064	260.3	1043.2
P	950.1	973.8	963.3	819.5	0.0	1088	197.5	956.2
TOTAL	1004.1	1032.6	1001.5	999.3	955.9	2286	235.1	1012.7