



Prețul de piață al bovinelor la intrarea în abator

Săptămâna 21 (18 – 24 mai 2015)

Prescurtări folosite: Sn = săptămâna numărul din anul calendaristic.

Sn / Sn-1 = variație săptămânală.

Variațiile săptămânale sau anuale sunt exprimate în %.

SITUAȚIA CARCASELOR DE BOVINE CLASIFICATE ÎN FUNCȚIE DE PROVENIENȚA BOVINELOR SACRIFICATE ÎN SĂPTĂMÂNA 18 - 24 MAI 2015

PROVENIENȚĂ BOVINE	CARCASE CLASIFICATE:						PREȚ FEZABIL CATEGORIILE:						
	BOVINE CU VÂRSTA:				TOTAL		A, B, C, D, E, Z				V		
	DE 8 LUNI SAU MAI MULT (A, B, C, D, E, Z)		MAI MICĂ DE 8 LUNI (V)				TOATE CLASELE		CLASELE CONFORM REGULAMENTULUI (UE) NR. 148 /2014		TOATE CLASELE		
	NUMĂR	%	NUMĂR	%	NUMĂR	%	NUMĂR	%	NUMĂR	%	NUMĂR	%	
SACRIFICATE													
CUMPĂRATE	2,036	62.1	38	1.2	2,074	63.3	1,958	59.7	616	18.8	28	0.9	
FERME PROPRII ALE ABATOARELOR	150	4.6	2	0.1	152	4.6	150	4.6	83	2.5	2	0.1	
PRESTĂRI SERVICII	PRODUCĂTORI	671	20.5	27	0.8	698	21.3	666	20.3	95	2.9	27	0.8
	COMERCIANȚI	344	10.5	9	0.3	353	10.8	341	10.4	120	3.7	8	0.2
TOTAL	3,201	97.7	76	2.3	3,277	100.0	3,115	95.1	914	27.9	65	2.0	

2,108 Carcase incluse în rapoartele naționale de prețuri de piață pentru carcasele de bovine cu vârsta de 8 luni sau mai mult
64.3% din total carcase clasificate

699 Carcase incluse în raportul național de prețuri de piață pentru Comisia Europeană
21.3% din total carcase clasificate

30 Carcase incluse în rapoartele naționale de prețuri de piață pentru carcasele de bovine cu vârsta mai mică de 8 luni (vițe)
1.0% din total carcase clasificate

Factor general de ajustare pentru cheltuielile de transport a prețurilor raportate: 0.11 RON/kg carcasă caldă-2%

Începând din săptămâna 40 / 2014, se calculează prețul mediu pentru carcasele de bovine cu vârsta de 8 luni sau mai mult care reflectă includerea tuturor categoriilor (Z, A, B, C, D, E) și a claselor de înregistrare a prețurilor pentru Comisia Europeană.



Prețul bovinelor din toate clasele de conformație și acoperire cu grăsime la intrarea în abator
în săptămâna 18 - 24 mai 2015

Categoria	Număr	Greutate în viu (kg)	Preț în viu (RON / 100 kg)	Greutate carcasă caldă-2% (kg)	Preț carcasă (RON / 100 kg)	Modificare preț vs săptămâna anterioară	
						În viu	Carcasă
"A" - TĂURAȘI	589	463.8	588.4	237.9	1147.0	-0.5%	-1.1%
"B" - TAURI	183	541.3	586.6	277.6	1143.7	0.0%	0.2%
"C" - BOI	35	710.1	546.0	367.2	1055.9	7.1%	1.1%
"D" - VACI	943	497.0	435.8	236.5	915.9	2.5%	1.9%
"E" - VIȚELE	218	403.0	517.5	199.6	1044.9	-2.4%	-3.0%
"Z" - TINERET BOVIN	140	365.8	571.4	185.5	1126.7	-0.5%	-0.8%
A + B + C + D + E + Z	2,108	476.7	508.9	235.4	1030.5	0.2%	-0.3%
"V" - VIȚEI	30	235.6	563.1	119.1	1114.0	4.1%	1.4%



**Raport prețuri de piață din România versus prețuri de piață comunitare
conform punctului 1, articolul 1, Regulamentul (UE) 148/2014**

Săptămâna: 21

din: 18/05/14

până în: 24/05/14

CATEGORIA	CLASA	PREȚ MEDIU			PREȚ RO /PREȚ COMUNITAR (%)
		ROMANIA		UE	
		RON / 100 kg	€ / 100 kg	€ / 100 kg	
Z	U2	0.00	0.00	418.25	
Z	U3	0.00	0.00	395.78	
Z	R2	1265.74	284.54	385.76	-26.24
Z	R3	0.00	0.00	373.14	
Z	O2	1145.19	257.44	352.35	-26.94
Z	O3	1118.51	251.45	349.92	-28.14
Z		1154.50	259.53	381.04	-31.89
A	U2	1233.00	277.18	400.84	-30.85
A	U3	1271.75	285.90	387.22	-26.17
A	R2	1185.98	266.61	373.19	-28.56
A	R3	1249.99	281.00	371.83	-24.43 *
A	O2	1171.85	263.44	337.30	-21.90 **
A	O3	1176.32	264.44	343.66	-23.05
A		1176.43	264.47	373.14	-29.12
B	R3	1137.35	255.68	334.97	-23.67
C	U2	0.00	0.00	447.02	
C	U3	0.00	0.00	446.22	
C	U4	0.00	0.00	460.26	
C	R3	1118.64	251.48	424.40	-40.74
C	R4	1001.82	225.21	449.96	-49.95
C	O3	1106.56	248.76	390.05	-36.22
C	O4	0.00	0.00	424.52	
C		1105.91	248.61	425.40	-41.56
D	R3	965.50	217.05	361.64	-39.98
D	R4	1022.54	229.87	342.56	-32.90
D	O2	938.71	211.03	283.30	-25.51 **
D	O3	949.06	213.35	306.15	-30.31 *
D	O4	983.99	221.21	320.19	-30.91
D	P2	904.12	203.25	245.33	-17.15
D	P3	882.82	198.46	285.31	-30.44
D		924.64	207.86	302.92	-31.38
E	U2	1045.00	234.92	453.50	-48.20
E	U3	0.00	0.00	431.83	
E	R2	0.00	0.00	382.36	
E	R3	1111.00	249.76	393.09	-36.46 *
E	R4	1320.84	296.93	432.09	-31.28
E	O2	1090.21	245.08	319.64	-23.33 **
E	O3	1046.86	235.34	354.20	-33.56
E	O4	1133.32	254.78	406.89	-37.38
E		1085.33	243.98	401.40	-39.22
TOATE CATEGORIILE		1016.14	228.43	358.13	-36.22

* PREȚURILE PENTRU AR3, CR3, DO3 ȘI ER3 SUNT DE REFERINȚĂ ÎN UE

** PREȚURILE PENTRU AO2, DO2 ȘI EO2 SUNT DE REFERINȚĂ ÎN ROMÂNIA



**CARCASE DE CARCASE DE BOVINE CU VÂRSTA DE 8 LUNI SAU MAI MULT LA INTRAREA ÎN ABATOR
CONFORM REGULAMENTULUI (UE) NR. 148 /2014**

Cotații naționale (RON / 100 kg)	S21	S21 / S20	S21 2015 / S21 2014	S21 / Medie 5 ani (10 - 14)
Tineret bovin "Z"	1,154.50	-1.93%	-5.96%	-
Tăurași "A"	1,176.43	-0.13%	-6.71%	2.41%
Vaci "D"	924.64	1.00%	-8.53%	-4.94%
Vیٲele "E"	1,085.33	-0.47%	-9.31%	0.88%
MEDIE TOATE CATEGORIILE Z+A+B+C+D+E	1,016.14	0.06%	-	-

Prețuri medii europene (€ / 100 kg)	S21				S21 / S20				S21 2015 / S21 2014			
	Z	A	D	E	Z	A	D	E	Z	A	D	E
Uniunea Europeană	381.04	373.14	302.92	401.40	0.00%	0.18%	0.26%	0.08%	-7.13%	1.94%	2.74%	1.84%
Franța		373.94	336.46	417.23		0.08%	0.52%	-0.08%		-2.01%	-4.42%	-3.49%
Germania	254.29	365.28	311.12	356.59		-0.27%	-0.19%	-0.15%		2.83%	7.18%	1.26%
Italia	472.24	403.09	255.89	454.74	3.45%	-0.17%	1.50%	0.25%	-3.58%	-0.52%	1.75%	0.45%
Marea Britanie	400.63	418.34	333.57	451.41	-3.35%	0.41%	0.48%	0.49%		12.64%	13.85%	10.02%
Olanda		346.22	295.25	293.09		1.70%	-0.39%	0.39%		2.00%	3.69%	7.29%
Polonia	304.60	321.95	266.67	301.31	-1.31%	1.83%	1.03%	0.26%	6.79%	9.14%	5.27%	2.28%
România	259.54	264.47	207.86	243.99	-1.84%	-0.04%	1.10%	-0.37%	-6.49%	-7.24%	-9.05%	-9.82%
Ungaria		265.95	200.55	179.25		2.50%	2.20%	-12.37%		8.18%	5.82%	-13.99%

PREȚ MEDIU PONDERAT LA INTRAREA ÎN ABATOR - CARCASE DE TINERET BOVIN (Z)

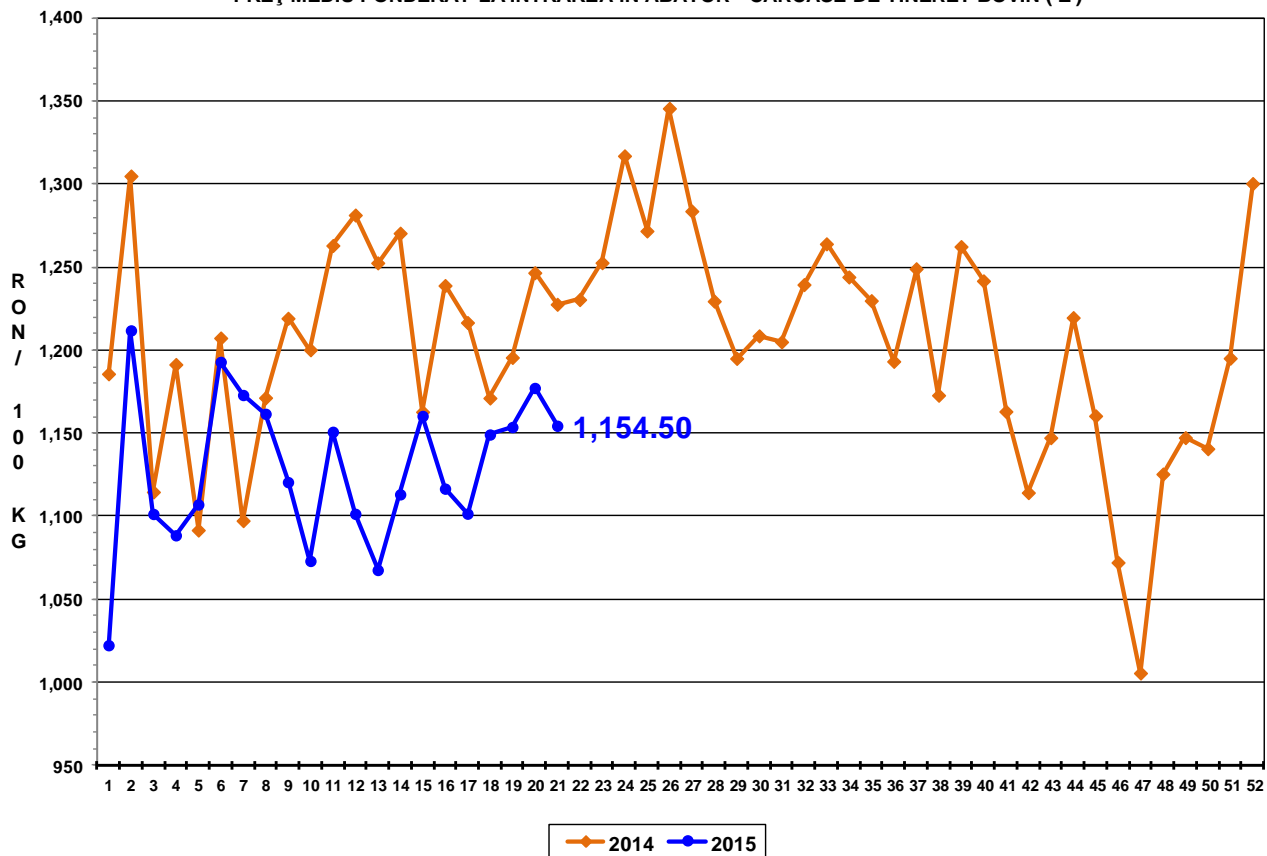

PREȚ MEDIU PONDERAT LA INTRAREA ÎN ABATOR - CARCASE DE TĂURAȘI (A)

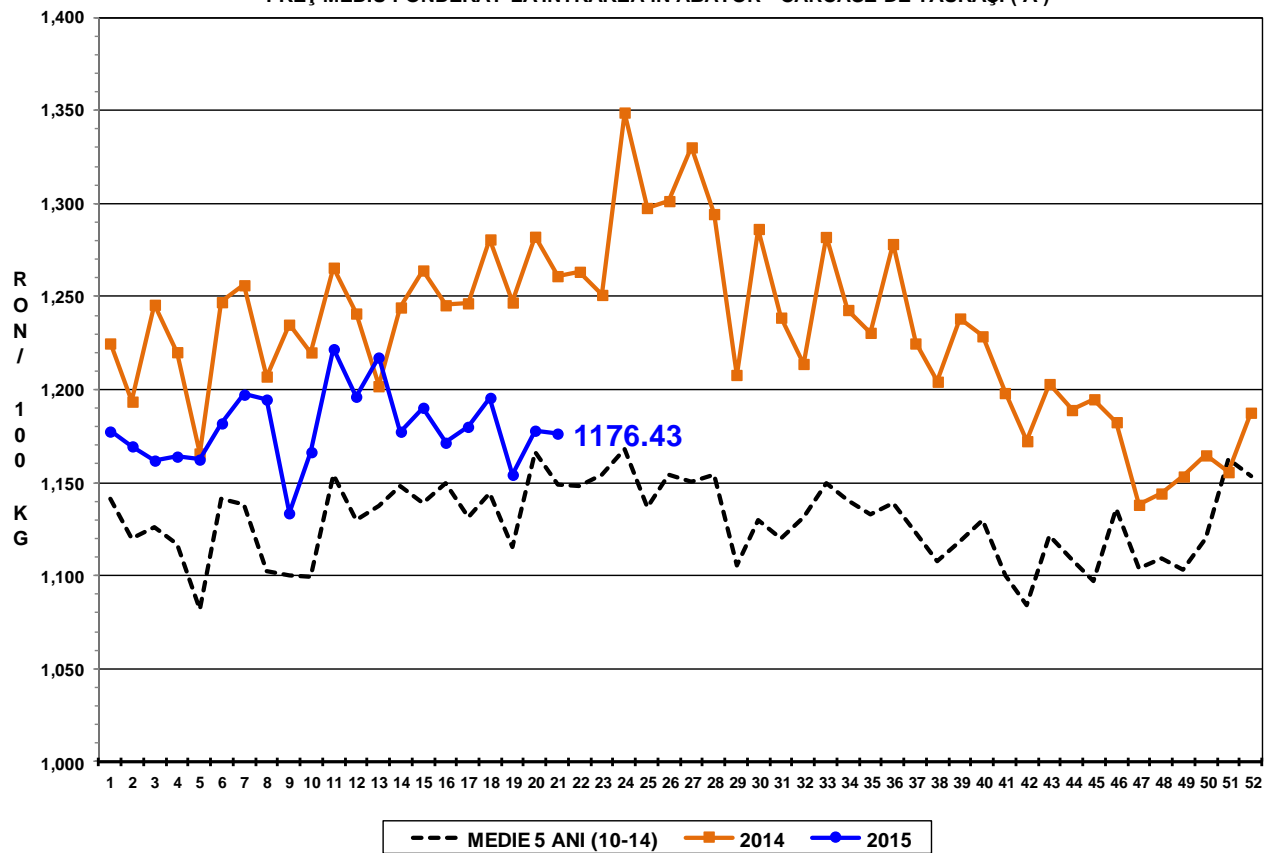



PREȚ MEDIU PONDERAT LA INTRAREA ÎN ABATOR - CARCASE DE VACI (D)

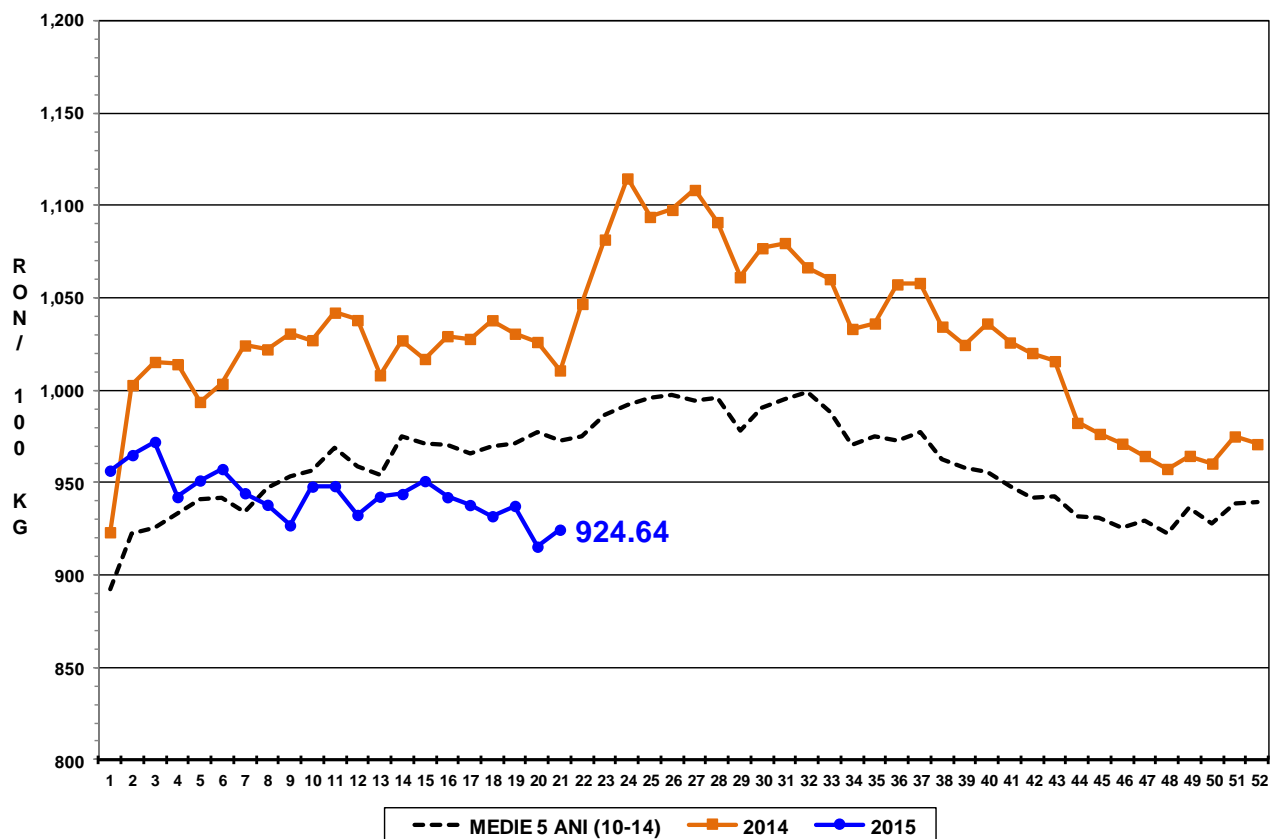

PREȚ MEDIU PONDERAT LA INTRAREA ÎN ABATOR - CARCASE DE VIȚELE (E)

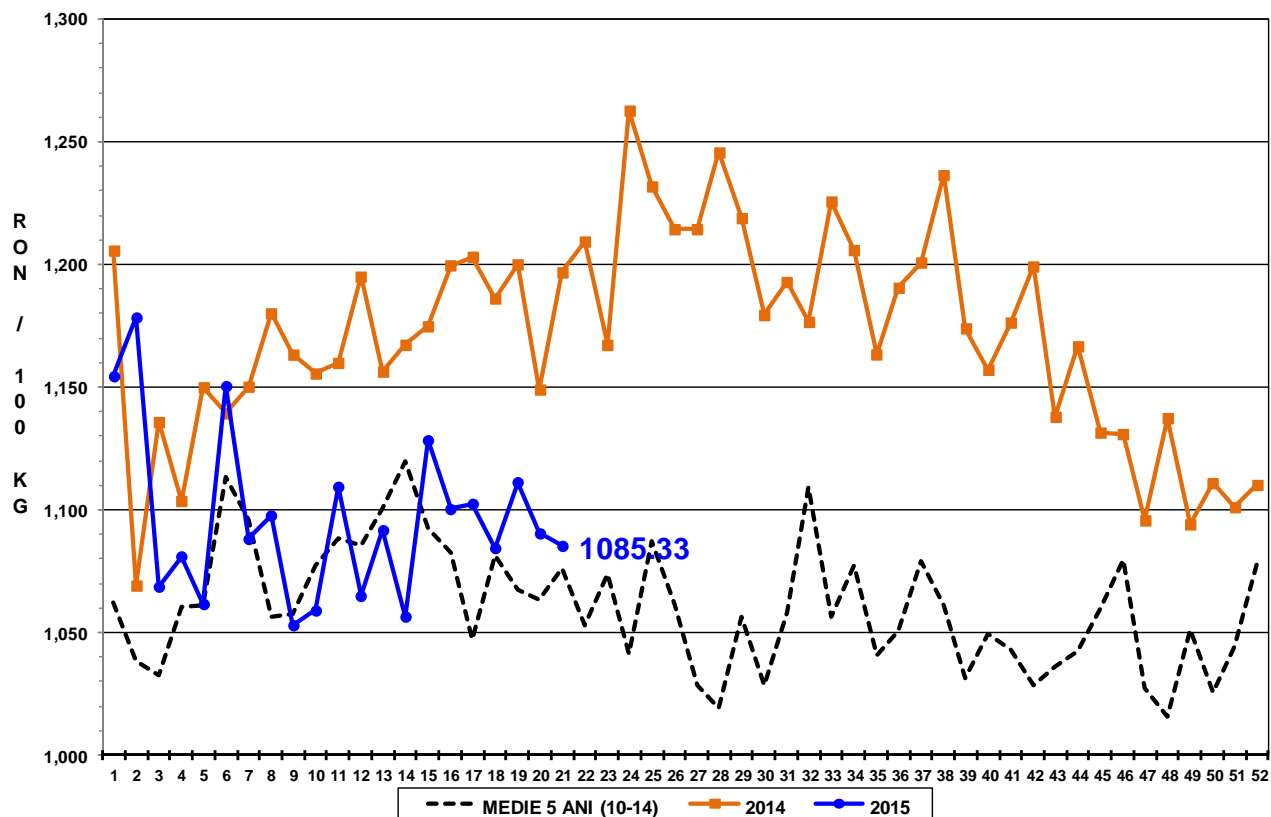

PREȚ MEDIU PONDERAT LA INTRAREA ÎN ABATOR - CARCASE DE BOVINE
CU VÂRSTA DE 8 LUNI SAU MAI MULT (Z+A+B+C+D+E)

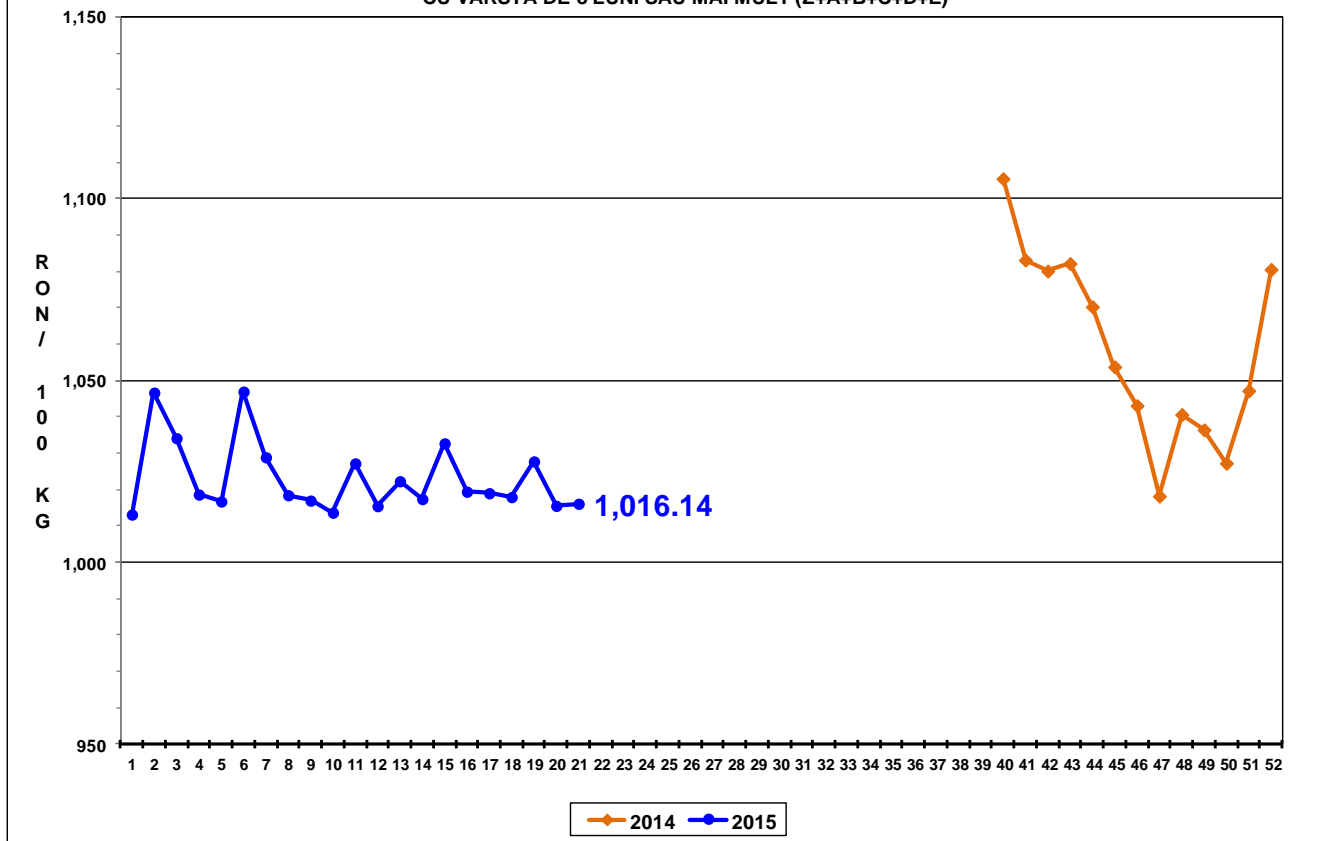



Raport național prețuri de piață carcase de bovine cu vârsta de 8 luni sau mai mult, la intrarea în abator conform grilei UE

Săptămâna: 21

din: 18/05/14

până în 24/05/14

"A"- CARCASE DE MASculi NECASTRATI CU VÂRSTA CUPRINSĂ ÎNTRU 12 LUNI ȘI MAI PUȚIN DE 24 DE LUNI (TĂURAȘI)								
CONFORMAȚIE	PREȚ MEDIU (RON / 100 kg)					NUMĂR CARCASE	TOTAL	
	GRĂSIMI						GREUTATE MEDIE	PREȚ MEDIU (RON / 100 kg)
	1	2	3	4	5			
E	0.0	0.0	0.0	0.0	0.0	0	0.0	0.0
U	1139.4	1233.0	1271.8	0.0	0.0	6	359.5	1201.5
R	1156.4	1186.0	1250.0	0.0	0.0	60	301.7	1180.9
O	1136.3	1171.8	1176.3	0.0	0.0	304	257.3	1154.8
P	1119.2	1059.1	1193.0	0.0	0.0	219	190.2	1114.7
TOTAL	1130.1	1167.4	1220.8	0.0	0.0	589	237.9	1147.0

"B"- CARCASE DE MASculi NECASTRATI CU VÂRSTA DE 24 DE LUNI ȘI MAI MULT (TAURI)								
CONFORMAȚIE	PREȚ MEDIU (RON / 100 kg)					NUMĂR CARCASE	TOTAL	
	GRĂSIMI						GREUTATE MEDIE	PREȚ MEDIU (RON / 100 kg)
	1	2	3	4	5			
E	0.0	0.0	0.0	0.0	0.0	0	0.0	0.0
U	1210.0	923.0	0.0	0.0	0.0	2	385.1	1065.0
R	1222.2	1247.3	1137.3	0.0	0.0	29	360.2	1217.4
O	1142.1	1225.4	1121.7	1121.5	0.0	92	299.3	1176.6
P	1029.4	963.4	0.0	0.0	0.0	60	200.9	1009.6
TOTAL	1121.1	1176.6	1127.8	1121.5	0.0	183	277.6	1143.7

"C"- CARCASE DE MASculi CASTRAȚI CU VÂRSTA DE 12 LUNI ȘI MAI MULT (BOI)								
CONFORMAȚIE	PREȚ MEDIU (RON / 100 kg)					NUMĂR CARCASE	TOTAL	
	GRĂSIMI						GREUTATE MEDIE	PREȚ MEDIU (RON / 100 kg)
	1	2	3	4	5			
E	0.0	0.0	0.0	0.0	0.0	0	0.0	0.0
U	0.0	0.0	0.0	0.0	0.0	0	0.0	0.0
R	0.0	1128.5	1118.6	1001.8	0.0	8	390.7	1087.5
O	916.0	1008.7	1106.6	0.0	0.0	13	380.7	1021.0
P	850.3	1124.5	1129.5	0.0	0.0	14	341.3	1071.4
TOTAL	887.5	1084.9	1116.0	1001.8	0.0	35	367.2	1055.9

"D"- CARCASE DE FEMELE CARE AU FĂȚAT (VACI)								
CONFORMAȚIE	PREȚ MEDIU (RON / 100 kg)					NUMĂR CARCASE	TOTAL	
	GRĂSIMI						GREUTATE MEDIE	PREȚ MEDIU (RON / 100 kg)
	1	2	3	4	5			
E	0.0	0.0	0.0	0.0	0.0	0	0.0	0.0
U	0.0	0.0	0.0	0.0	0.0	0	0.0	0.0
R	958.4	953.2	965.5	1022.5	0.0	45	346.1	974.4
O	937.1	938.7	949.1	984.0	1051.4	335	275.7	944.9
P	875.9	904.1	882.8	902.2	0.0	563	204.4	884.8
TOTAL	896.0	923.0	940.1	993.3	1051.4	943	236.5	915.9

"E"- CARCASE ALE ALTOR BOVINE FEMELE CU VÂRSTA DE 12 LUNI ȘI MAI MULT (VITELE)								
CONFORMAȚIE	PREȚ MEDIU (RON / 100 kg)					NUMĂR CARCASE	TOTAL	
	GRĂSIMI						GREUTATE MEDIE	PREȚ MEDIU (RON / 100 kg)
	1	2	3	4	5			
E	0.0	0.0	0.0	0.0	0.0	0	0.0	0.0
U	0.0	1045.0	0.0	0.0	0.0	1	307.5	1045.0
R	911.0	0.0	1111.0	1320.8	1098.1	7	309.6	1176.4
O	1070.9	1090.2	1046.9	1133.3	1094.0	94	224.8	1073.9
P	999.7	1010.8	900.1	1045.0	0.0	116	171.6	999.7
TOTAL	1019.1	1059.7	1036.9	1205.5	1096.6	218	199.6	1044.9

"Z"- CARCASE DE BOVINE CU VÂRSTA CUPRINSĂ ÎNTRU 8 LUNI ȘI MAI PUȚIN DE 12 LUNI (TINERET BOVIN)								
CONFORMAȚIE	PREȚ MEDIU (RON / 100 kg)					NUMĂR CARCASE	TOTAL	
	GRĂSIMI						GREUTATE MEDIE	PREȚ MEDIU (RON / 100 kg)
	1	2	3	4	5			
E	0.0	0.0	0.0	0.0	0.0	0	0.0	0.0
U	0.0	0.0	0.0	0.0	0.0	0	0.0	0.0
R	1044.0	1265.7	0.0	0.0	0.0	4	313.5	1207.2
O	1128.0	1145.2	1118.5	0.0	0.0	62	226.8	1136.1
P	1102.9	1133.0	0.0	0.0	0.0	74	144.0	1104.8
TOTAL	1111.2	1157.2	1118.5	0.0	0.0	140	185.5	1126.7

TOATE CATEGORIILE								
CONFORMAȚIE	PREȚ MEDIU (RON / 100 kg)					NUMĂR CARCASE	TOTAL	
	GRĂSIMI						GREUTATE MEDIE	PREȚ MEDIU (RON / 100 kg)
	1	2	3	4	5			
E	0.0	0.0	0.0	0.0	0.0	0	0.0	0.0
U	1158.1	1052.5	1271.8	0.0	0.0	9	359.4	1154.2
R	1113.8	1155.7	1085.6	1068.7	1098.1	153	331.2	1119.7
O	1065.6	1088.9	1001.8	1028.2	1060.2	900	264.7	1064.9
P	974.9	945.4	931.6	938.7	0.0	1046	195.1	966.1
TOTAL	1017.5	1054.7	1010.3	1038.6	1069.9	2108	235.4	1030.5