



Prețul de piață al bovinelor la intrarea în abator

Săptămâna 19 (4 – 10 mai 2015)

Prescurtări folosite: Sn = săptămâna numărul din anul calendaristic.

Sn / Sn-1 = variație săptămânală.

Variațiile săptămânale sau anuale sunt exprimate în %.

SITUAȚIA CARCASELOR DE BOVINE CLASIFICATE ÎN FUNCȚIE DE PROVENIENȚA BOVINELOR SACRIFICATE ÎN SĂPTĂMÎNA 4 - 10 MAI 2015

PROVENIENȚĂ BOVINE SACRIFICATE	CARCASE CLASIFICATE:						PREȚ FEZABIL CATEGORIILE:						
	BOVINE CU VÂRSTA:				TOTAL		A, B, C, D, E, Z				V		
	DE 8 LUNI SAU MAI MULT (A, B, C, D, E, Z)		MAI MICĂ DE 8 LUNI (V)				TOATE CLASELE		CLASELE CONFORM REGULAMENTULUI (UE) NR. 148 /2014		TOATE CLASELE		
	NUMĂR	%	NUMĂR	%	NUMĂR	%	NUMĂR	%	NUMĂR	%	NUMĂR	%	
CUMPĂRATE	2,038	55.9	29	0.8	2,067	56.7	1,928	52.9	631	17.3	26	0.7	
FERME PROPRII ALE ABATOARELOR	322	8.8	10	0.3	332	9.1	317	8.7	160	4.4	9	0.2	
PRESTĂRI SERVICII	PRODUCĂTORI	668	18.3	13	0.4	681	18.7	659	18.1	156	4.3	13	0.4
	COMERCIANȚI	557	15.3	8	0.2	565	15.5	554	15.2	187	5.1	5	0.1
TOTAL	3,585	98.4	60	1.6	3,645	100.0	3,458	94.9	1,134	31.1	53	1.5	

2,245 Carcase incluse în rapoartele naționale de prețuri de piață pentru carcasele de bovine cu vârsta de 8 luni sau mai mult
61.6% din total carcase clasificate

791 Carcase incluse în raportul național de prețuri de piață pentru Comisia Europeană
21.7% din total carcase clasificate

35 Carcase incluse în rapoartele naționale de prețuri de piață pentru carcasele de bovine cu vârsta mai mică de 8 luni (viței)
0.9% din total carcase clasificate

Factor general de ajustare pentru cheltuielile de transport a prețurilor raportate: 0.11 RON/kg carcasă caldă-2%

Începând din săptămâna 40 / 2014, se calculează prețul mediu pentru carcasele de bovine cu vârsta de 8 luni sau mai mult care reflectă includerea tuturor categoriilor (Z, A, B, C, D, E) și a claselor de înregistrare a prețurilor pentru Comisia Europeană.



Prețul bovinelor din toate clasele de conformație și acoperire cu grăsime la intrarea în abator
în săptămâna 4 - 10 mai 2015

Categoria	Număr	Greutate în viu (kg)	Preț în viu (RON / 100 kg)	Greutate carcasă caldă-2% (kg)	Preț carcasă (RON / 100 kg)	Modificare preț vs săptămâna anterioară	
						În viu	Carcasă
"A" - TĂURAȘI	457	451.5	595.7	232.7	1155.5	1.1%	0.2%
"B" - TAURI	173	532.8	610.9	273.3	1191.0	5.7%	4.6%
"C" - BOI	35	644.4	486.4	307.1	1020.9	1.7%	5.1%
"D" - VACI	1,193	506.9	429.4	238.2	913.7	-0.6%	-0.1%
"E" - VIȚELE	205	415.0	546.3	207.9	1090.5	1.3%	-0.2%
"Z" - TINERET BOVIN	182	330.5	558.5	165.6	1114.7	-1.4%	-0.4%
A + B + C + D + E + Z	2,245	477.1	494.8	232.2	1016.4	-0.5%	-0.2%
"V" - VIȚEI	35	253.5	549.9	124.4	1120.9	-3.6%	-1.1%



**Raport prețuri de piață din România versus prețuri de piață comunitare
conform punctului 1, articolul 1, Regulamentul (UE) 148/2014**

Săptămâna: 19

din: 04/05/14

până în: 10/05/14

CATEGORIA	CLASA	PREȚ MEDIU			PREȚ RO /PREȚ COMUNITAR (%)
		ROMANIA		UE	
		RON / 100 kg	€ / 100 kg	€ / 100 kg	
Z	U2	0.00	0.00	415.77	
Z	U3	0.00	0.00	395.17	
Z	R2	0.00	0.00	387.80	
Z	R3	0.00	0.00	376.64	
Z	O2	1148.41	258.84	351.80	-26.42
Z	O3	1218.04	274.54	351.68	-21.93
Z		1153.74	260.04	381.48	-31.83
A	U2	1341.47	302.36	402.21	-24.83
A	U3	0.00	0.00	388.89	
A	R2	1232.22	277.73	373.84	-25.71
A	R3	1326.00	298.87	373.90	-20.07 *
A	O2	1143.28	257.69	337.68	-23.69 **
A	O3	1123.27	253.18	344.71	-26.55
A		1154.33	260.18	374.38	-30.50
B	R3	1258.07	283.56	331.26	-14.40
C	U2	0.00	0.00	447.24	
C	U3	0.00	0.00	442.74	
C	U4	0.00	0.00	455.97	
C	R3	911.00	205.33	423.20	-51.48
C	R4	0.00	0.00	445.20	
C	O3	0.00	0.00	388.18	
C	O4	1148.00	258.75	420.05	-38.40
C		1101.93	248.37	422.42	-41.20
D	R3	966.54	217.85	361.37	-39.72
D	R4	0.00	0.00	343.92	
D	O2	952.65	214.72	282.45	-23.98 **
D	O3	941.89	212.30	306.72	-30.78 *
D	O4	949.59	214.03	318.88	-32.88
D	P2	915.41	206.33	244.46	-15.60
D	P3	970.04	218.64	282.68	-22.65
D		937.50	211.31	302.44	-30.13
E	U2	0.00	0.00	450.27	
E	U3	0.00	0.00	432.94	
E	R2	1125.12	253.59	386.00	-34.30
E	R3	1007.00	226.97	395.70	-42.64 *
E	R4	0.00	0.00	429.93	
E	O2	1115.71	251.47	321.77	-21.85 **
E	O3	1117.59	251.90	354.83	-29.01
E	O4	1091.00	245.90	405.34	-39.33
E		1111.29	250.48	402.03	-37.70
TOATE CATEGORIILE		1027.79	231.66	358.10	-35.31

* PREȚURILE PENTRU AR3, CR3, DO3 ȘI ER3 SUNT DE REFERINȚĂ ÎN UE

** PREȚURILE PENTRU AO2, DO2 ȘI EO2 SUNT DE REFERINȚĂ ÎN ROMÂNIA



**CARCASE DE CARCASE DE BOVINE CU VÂRSTA DE 8 LUNI SAU MAI MULT LA INTRAREA ÎN ABATOR
CONFORM REGULAMENTULUI (UE) NR. 148 /2014**

Cotații naționale (RON / 100 kg)	S19	S19 / S18	S19 2015 / S19 2014	S19 / Medie 5 ani (10 - 14)
Tineret bovin "Z"	1,153.74	0.39%	-1.88%	-
Tăurași "A"	1,154.33	-3.46%	-7.42%	3.49%
Vaci "D"	937.50	0.60%	-9.05%	-3.44%
Vitele "E"	1,111.29	2.47%	-7.40%	4.09%
MEDIE TOATE CATEGORIILE Z+A+B+C+D+E	1,027.79	0.96%	-	-

Prețuri medii europene (€ / 100 kg)	S19				S19 / S18				S19 2015 / S19 2014			
	Z	A	D	E	Z	A	D	E	Z	A	D	E
Uniunea Europeană	381.48	374.37	302.44	402.03	-0.99%	-0.44%	0.61%	-0.85%	-4.28%	1.65%	2.73%	1.75%
Franța		373.17	334.14	417.26		0.03%	0.90%	0.46%		-3.41%	-5.34%	-3.87%
Germania		370.16	314.71	358.47		-1.02%	0.02%	-0.44%		3.08%	9.30%	2.17%
Italia	469.75	405.59	254.29	452.61	0.75%	-0.74%	3.43%	-0.97%	1.17%	-0.53%	0.92%	-0.68%
Marea Britanie	359.69	413.88	327.03	446.06	-20.76%	-3.36%	-1.76%	-2.99%		9.67%	12.92%	7.83%
Olanda		346.90	296.19	279.22		0.19%	0.11%	1.32%		1.77%	5.11%	-0.39%
Polonia	296.82	314.87	266.35	304.29	-6.28%	-1.03%	-0.91%	-1.44%	0.88%	6.69%	5.08%	3.53%
România	260.05	260.18	211.31	250.48	-0.10%	-3.93%	0.10%	1.97%	-3.55%	-7.46%	-9.08%	-7.43%
Ungaria		254.14	197.86	212.85		-9.06%	0.79%	15.23%		-2.00%	6.16%	3.52%

PREȚ MEDIU PONDERAT LA INTRAREA ÎN ABATOR - CARCASE DE TINERET BOVIN (Z)

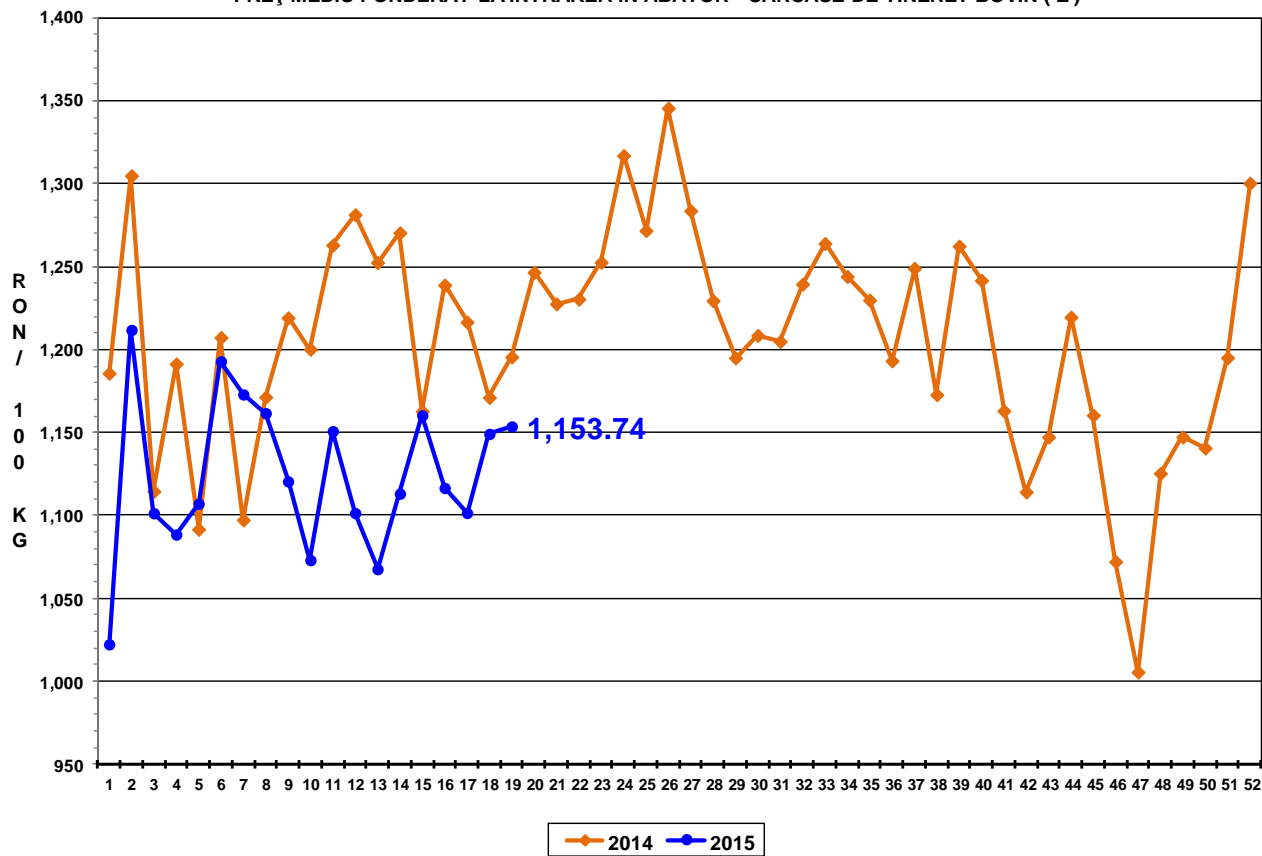

PREȚ MEDIU PONDERAT LA INTRAREA ÎN ABATOR - CARCASE DE TĂURAȘI (A)

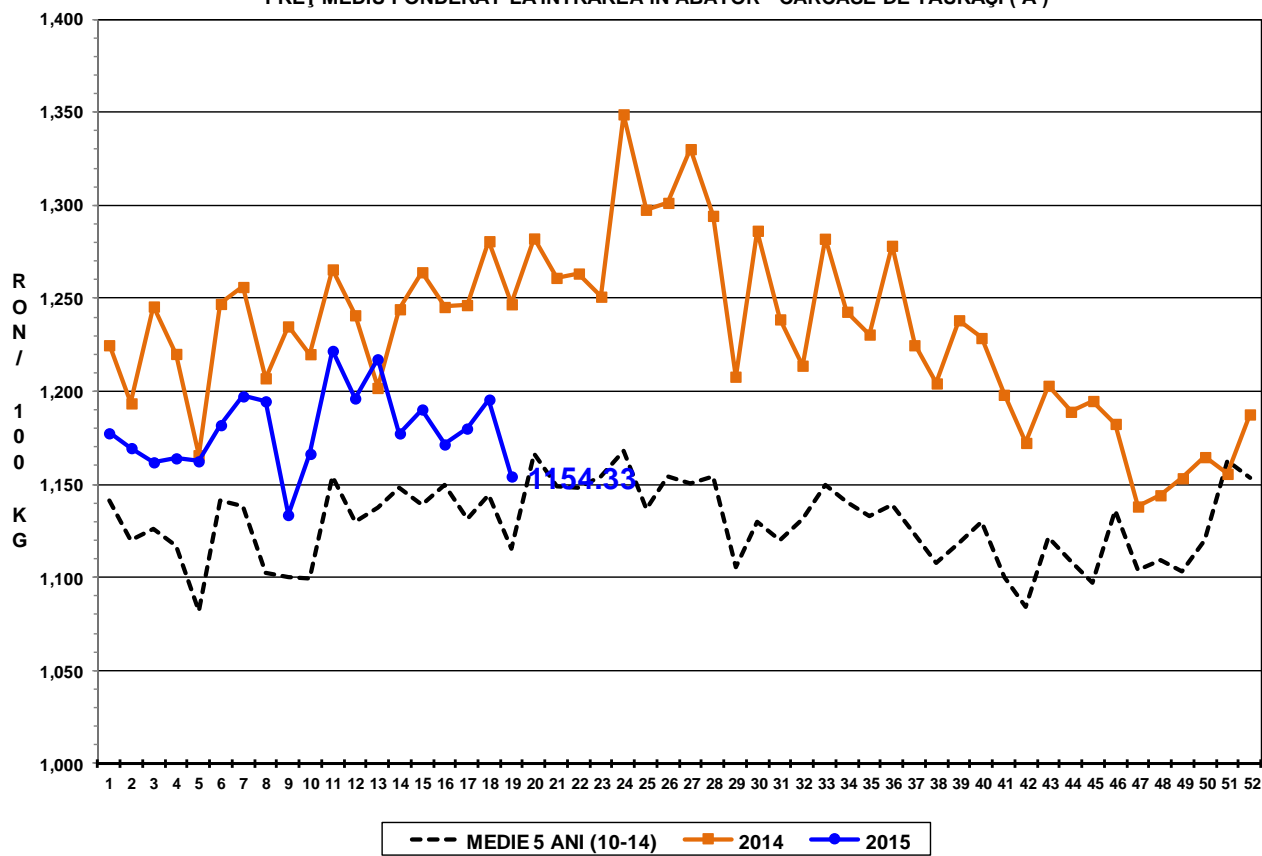

PREȚ MEDIU PONDERAT LA INTRAREA ÎN ABATOR - CARCASE DE VACI (D)

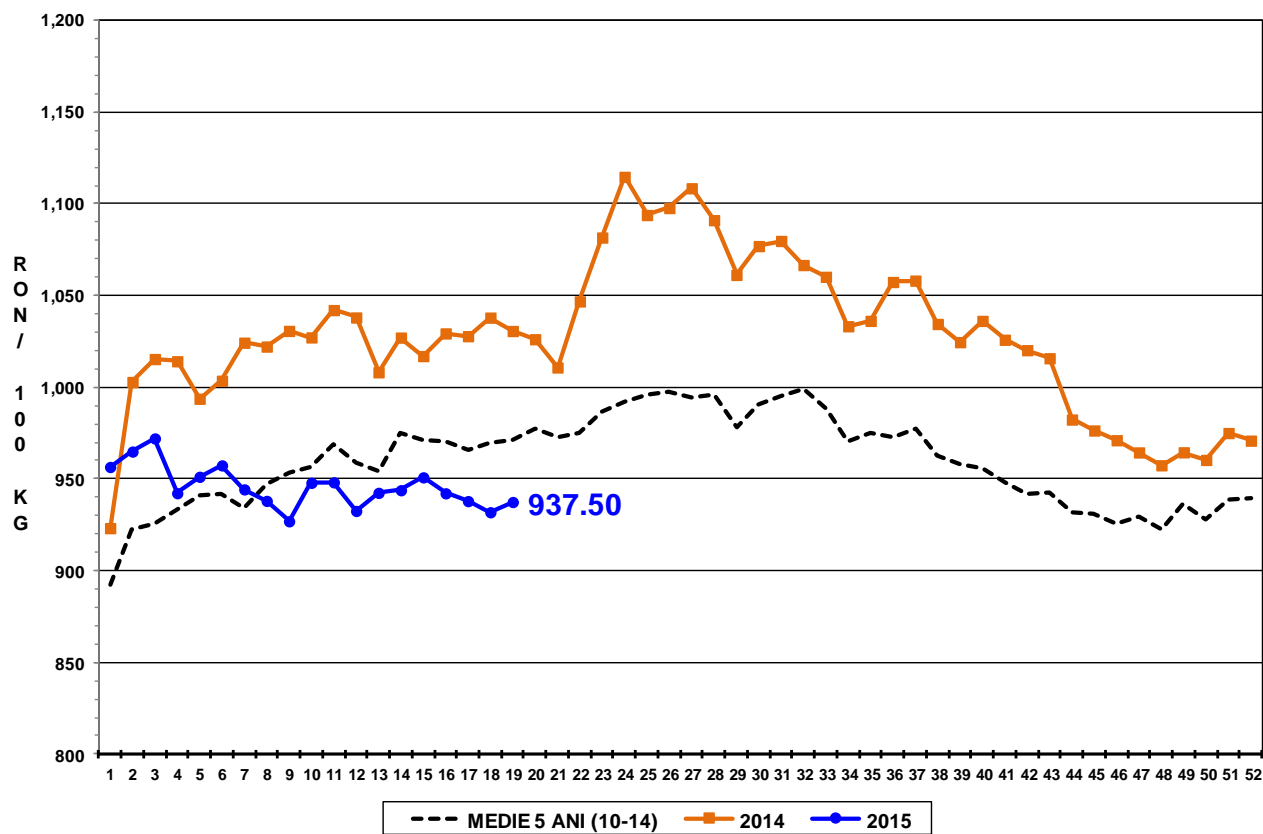

PREȚ MEDIU PONDERAT LA INTRAREA ÎN ABATOR - CARCASE DE VIȚELE (E)

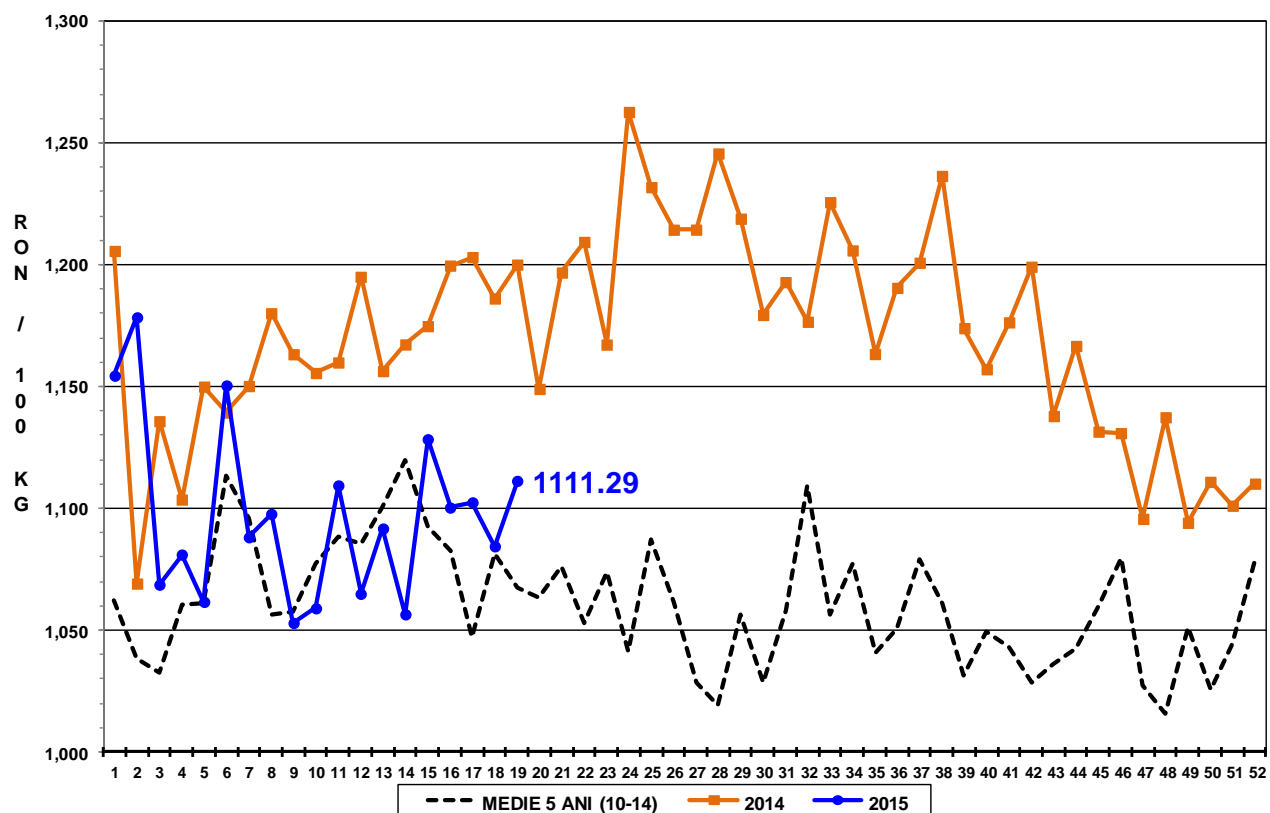

PREȚ MEDIU PONDERAT LA INTRAREA ÎN ABATOR - CARCASE DE BOVINE
CU VÂRSTA DE 8 LUNI SAU MAI MULT (Z+A+B+C+D+E)

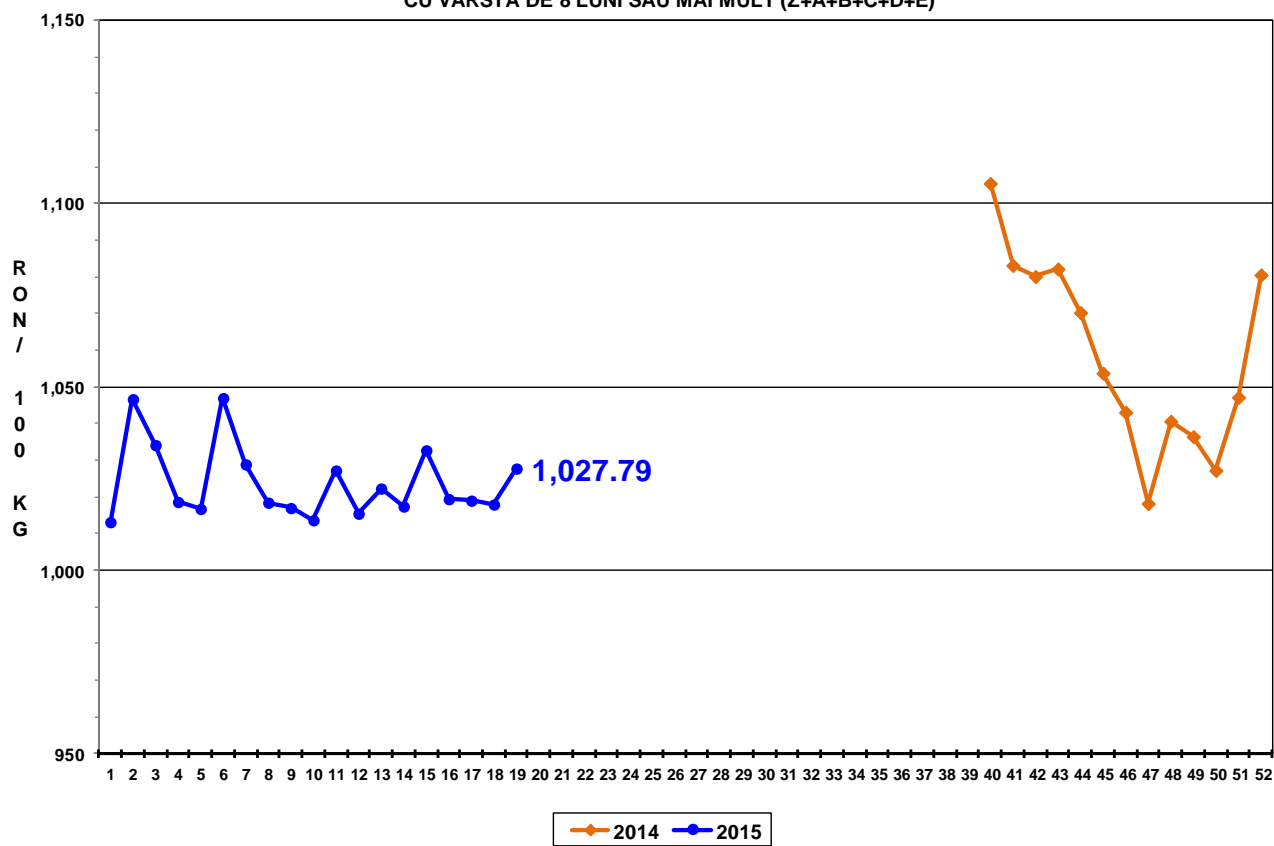



Raport național prețuri de piață carcase de bovine cu vârsta de 8 luni sau mai mult, la intrarea în abator conform grilei UE

Săptămâna: 19

din: 04/05/14

până în 10/05/14

"A"- CARCASE DE MASCULI NECASTRĂȚI CU VÂRSTA CUPRINSĂ ÎNȚRE 12 LUNI ȘI MAI PUȚIN DE 24 DE LUNI (TĂURAȘI)								
CONFORMAȚIE	PREȚ MEDIU (RON / 100 kg)					NUMĂR CARCASE	TOTAL	
	GRĂSIME						GREUTATE MEDIE	PREȚ MEDIU (RON / 100 kg)
	1	2	3	4	5			
E	0.0	0.0	0.0	0.0	0.0	0	0.0	0.0
U	0.0	1341.5	0.0	0.0	0.0	2	346.9	1341.5
R	1197.6	1232.2	1326.0	0.0	0.0	54	299.5	1224.7
O	1146.6	1143.3	1123.3	0.0	0.0	220	254.1	1143.7
P	1129.1	1244.8	0.0	0.0	0.0	181	185.6	1138.1
TOTAL	1141.7	1183.4	1136.8	0.0	0.0	457	232.7	1155.5

"B"- CARCASE DE MASCULI NECASTRĂȚI CU VÂRSTA DE 24 DE LUNI ȘI MAI MULT (TAURI)								
CONFORMAȚIE	PREȚ MEDIU (RON / 100 kg)					NUMĂR CARCASE	TOTAL	
	GRĂSIME						GREUTATE MEDIE	PREȚ MEDIU (RON / 100 kg)
	1	2	3	4	5			
E	0.0	0.0	0.0	0.0	0.0	0	0.0	0.0
U	1440.0	0.0	0.0	0.0	0.0	3	403.4	1440.0
R	1248.5	1191.1	1258.1	0.0	0.0	32	348.9	1222.0
O	1208.9	1194.2	1186.1	0.0	0.0	89	283.3	1201.3
P	1113.8	1019.3	910.0	0.0	0.0	49	197.7	1097.4
TOTAL	1196.0	1181.5	1196.5	0.0	0.0	173	273.3	1191.0

"C"- CARCASE DE MASCULI CASTRAȚI CU VÂRSTA DE 12 LUNI ȘI MAI MULT (BOI)								
CONFORMAȚIE	PREȚ MEDIU (RON / 100 kg)					NUMĂR CARCASE	TOTAL	
	GRĂSIME						GREUTATE MEDIE	PREȚ MEDIU (RON / 100 kg)
	1	2	3	4	5			
E	0.0	0.0	0.0	0.0	0.0	0	0.0	0.0
U	0.0	0.0	0.0	0.0	0.0	0	0.0	0.0
R	951.0	923.0	911.0	0.0	0.0	3	445.6	928.7
O	1071.8	1009.0	0.0	1148.0	1014.0	23	290.6	1047.9
P	1045.0	986.1	1001.5	0.0	0.0	9	303.0	999.8
TOTAL	1056.3	993.8	974.8	1148.0	1014.0	35	307.1	1020.9

"D"- CARCASE DE FEMELE CARE AU FĂȚAT (VACI)								
CONFORMAȚIE	PREȚ MEDIU (RON / 100 kg)					NUMĂR CARCASE	TOTAL	
	GRĂSIME						GREUTATE MEDIE	PREȚ MEDIU (RON / 100 kg)
	1	2	3	4	5			
E	0.0	0.0	0.0	0.0	0.0	0	0.0	0.0
U	0.0	0.0	0.0	0.0	0.0	0	0.0	0.0
R	1010.0	912.8	966.5	0.0	972.0	24	347.0	957.3
O	924.2	952.6	941.9	949.6	965.6	447	279.1	943.0
P	864.7	915.4	970.0	847.7	893.0	722	209.3	887.0
TOTAL	878.1	934.6	950.1	938.2	956.2	1193	238.2	913.7

"E"- CARCASE ALE ALTOR BOVINE FEMELE CU VÂRSTA DE 12 LUNI ȘI MAI MULT (VITELE)								
CONFORMAȚIE	PREȚ MEDIU (RON / 100 kg)					NUMĂR CARCASE	TOTAL	
	GRĂSIME						GREUTATE MEDIE	PREȚ MEDIU (RON / 100 kg)
	1	2	3	4	5			
E	0.0	0.0	0.0	0.0	0.0	0	0.0	0.0
U	0.0	0.0	0.0	0.0	0.0	0	0.0	0.0
R	1111.0	1125.1	1007.0	0.0	0.0	6	303.5	1100.3
O	1143.4	1115.7	1117.6	1091.0	0.0	87	242.5	1122.6
P	1033.9	1094.1	1060.9	1096.0	0.0	112	175.8	1055.2
TOTAL	1069.9	1108.4	1098.6	1092.4	0.0	205	207.9	1090.5

"Z"- CARCASE DE BOVINE CU VÂRSTA CUPRINSĂ ÎNȚRE 8 LUNI ȘI MAI PUȚIN DE 12 LUNI (TINERET BOVIN)								
CONFORMAȚIE	PREȚ MEDIU (RON / 100 kg)					NUMĂR CARCASE	TOTAL	
	GRĂSIME						GREUTATE MEDIE	PREȚ MEDIU (RON / 100 kg)
	1	2	3	4	5			
E	0.0	0.0	0.0	0.0	0.0	0	0.0	0.0
U	0.0	0.0	0.0	0.0	0.0	0	0.0	0.0
R	1000.0	0.0	0.0	0.0	0.0	1	126.4	1000.0
O	1111.7	1148.4	1218.0	0.0	0.0	57	187.9	1129.1
P	1115.0	1072.3	0.0	0.0	0.0	124	155.7	1107.5
TOTAL	1113.3	1105.9	1218.0	0.0	0.0	182	165.6	1114.7

TOATE CATEGORIILE								
CONFORMAȚIE	PREȚ MEDIU (RON / 100 kg)					NUMĂR CARCASE	TOTAL	
	GRĂSIME						GREUTATE MEDIE	PREȚ MEDIU (RON / 100 kg)
	1	2	3	4	5			
E	0.0	0.0	0.0	0.0	0.0	0	0.0	0.0
U	1440.0	1341.5	0.0	0.0	0.0	5	380.8	1404.1
R	1190.1	1177.5	1036.6	0.0	972.0	120	324.6	1150.0
O	1082.6	1045.7	990.1	964.4	968.5	923	264.8	1042.1
P	964.1	962.6	985.8	888.4	893.0	1197	197.3	964.7
TOTAL	1014.3	1036.0	993.9	955.2	958.6	2245	232.2	1016.4