



Prețul de piață al bovinelor la intrarea în abator Săptămâna 18 (27 aprilie – 3 mai 2015)

Prescurtări folosite: Sn = săptămâna numărul din anul calendaristic.

Sn / Sn-1 = variație săptămânală.

Variațiile săptămânale sau anuale sunt exprimate în %.

SITUAȚIA CARCASELOR DE BOVINE CLASIFICATE ÎN FUNCȚIE DE PROVENIENȚA BOVINELOR SACRIFICATE ÎN SĂPTĂMÂNA 27 APRILIE - 3 MAI 2015

PROVENIENȚĂ BOVINE SACRIFICATE	CARCASE CLASIFICATE:						PREȚ FEZABIL CATEGORIILE:						
	BOVINE CU VÂRSTA:				TOTAL		A, B, C, D, E, Z				V		
	DE 8 LUNI SAU MAI MULT (A, B, C, D, E, Z)		MAI MICĂ DE 8 LUNI (V)				TOATE CLASELE		CLASELE CONFORM REGULAMENTULUI (UE) NR. 148 /2014		TOATE CLASELE		
	NUMĂR	%	NUMĂR	%	NUMĂR	%	NUMĂR	%	NUMĂR	%	NUMĂR	%	
CUMPĂRATE	2,597	59.5	42	1.0	2,639	60.5	2,446	56.0	788	18.1	30	0.7	
FERME PROPRII ALE ABATOARELOR	381	8.7	4	0.1	385	8.8	373	8.5	162	3.7	4	0.1	
PREȘTĂRI SERVICII	PRODUCĂTORI	887	20.3	9	0.2	896	20.5	857	19.6	175	4.0	9	0.2
	COMERCIANȚI	426	9.8	19	0.4	445	10.2	424	9.7	126	2.9	18	0.4
TOTAL	4,291	98.3	74	1.7	4,365	100.0	4,100	93.9	1,251	28.7	61	1.4	

2,819 Carcase incluse în rapoartele naționale de prețuri de piață pentru carcasele de bovine cu vârsta de 8 luni sau mai mult
64.5% din total carcase clasificate

950 Carcase incluse în raportul național de prețuri de piață pentru Comisia Europeană
21.8% din total carcase clasificate

34 Carcase incluse în rapoartele naționale de prețuri de piață pentru carcasele de bovine cu vârsta mai mică de 8 luni (viței)
0.8% din total carcase clasificate

Factor general de ajustare pentru cheltuielile de transport a prețurilor raportate: 0.11 RON/kg carcasă caldă-2%

Începând din săptămâna 40 / 2014, se calculează prețul mediu pentru carcasele de bovine cu vârsta de 8 luni sau mai mult care reflectă includerea tuturor categoriilor (Z, A, B, C, D, E) și a claselor de înregistrare a prețurilor pentru Comisia Europeană.



Prețul bovinelor din toate clasele de conformație și acoperire cu grăsime la intrarea în abator
în săptămâna 27 aprilie - 3 mai 2015

Categoria	Număr	Greutate în viu (kg)	Preț în viu (RON / 100 kg)	Greutate carcasă caldă-2% (kg)	Preț carcasă (RON / 100 kg)	Modificare preț vs săptămâna anterioară	
						În viu	Carcasă
"A" - TĂURAȘI	596	462.5	588.9	236.1	1153.5	-1.1%	-0.8%
"B" - TAURI	261	555.2	577.9	281.9	1138.1	0.7%	0.3%
"C" - BOI	31	569.2	478.5	280.4	971.4	-10.7%	-9.3%
"D" - VACI	1,456	487.9	431.9	230.5	914.3	-0.6%	-1.2%
"E" - VIȚELE	259	433.9	539.3	214.2	1092.4	2.8%	1.7%
"Z" - TINERET BOVIN	216	343.3	566.4	173.7	1119.1	-1.9%	-2.6%
A + B + C + D + E + Z	2,819	473.6	497.3	231.1	1019.0	1.8%	0.8%
"V" - VIȚEI	34	257.8	570.7	129.8	1133.3	1.8%	1.0%



**Raport prețuri de piață din România versus prețuri de piață comunitare
conform punctului 1, articolul 1, Regulamentul (UE) 148/2014**

Săptămâna: 18

din: 27/04/14

până în: 03/05/14

CATEGORIA	CLASA	PREȚ MEDIU			PREȚ RO /PREȚ COMUNITAR (%)
		ROMANIA		UE	
		RON / 100 kg	€ / 100 kg	€ / 100 kg	
Z	U2	0.00	0.00	414.51	
Z	U3	0.00	0.00	407.43	
Z	R2	1193.00	270.23	387.27	-30.22
Z	R3	0.00	0.00	382.65	
Z	O2	1141.78	258.63	351.05	-26.33
Z	O3	1180.72	267.45	356.36	-24.95
Z		1149.22	260.32	385.28	-32.43
A	U2	1234.20	279.56	404.93	-30.96
A	U3	0.00	0.00	391.66	
A	R2	1237.17	280.23	374.75	-25.22
A	R3	1114.91	252.54	374.64	-32.59 *
A	O2	1198.05	271.37	337.37	-19.56 **
A	O3	1155.45	261.72	346.78	-24.53
A		1195.65	270.83	376.02	-27.97
B	R3	1134.24	256.92	335.48	-23.42
C	U2	0.00	0.00	452.95	
C	U3	0.00	0.00	451.59	
C	U4	0.00	0.00	468.16	
C	R3	0.00	0.00	428.56	
C	R4	0.00	0.00	456.61	
C	O3	1017.49	230.47	392.17	-41.23
C	O4	0.00	0.00	428.63	
C		1017.49	230.47	429.92	-46.39
D	R3	1027.22	232.68	358.98	-35.18
D	R4	922.89	209.04	341.96	-38.87
D	O2	953.97	216.08	279.84	-22.78 **
D	O3	945.76	214.22	304.63	-29.68 *
D	O4	959.19	217.27	319.91	-32.08
D	P2	904.31	204.84	244.02	-16.06
D	P3	931.14	210.91	279.59	-24.56
D		931.93	211.09	300.59	-29.77
E	U2	1358.00	307.60	457.41	-32.75
E	U3	0.00	0.00	434.81	
E	R2	1208.13	273.65	383.80	-28.70
E	R3	1097.35	248.56	397.59	-37.48 *
E	R4	1211.00	274.30	437.38	-37.29
E	O2	1072.66	242.97	324.28	-25.07 **
E	O3	1101.48	249.50	357.18	-30.15
E	O4	914.60	207.17	413.02	-49.84
E		1084.45	245.64	405.46	-39.42
TOATE CATEGORIILE		1017.98	230.58	359.63	-35.88

* PREȚURILE PENTRU AR3, CR3, DO3 ȘI ER3 SUNT DE REFERINȚĂ ÎN UE

** PREȚURILE PENTRU AO2, DO2 ȘI EO2 SUNT DE REFERINȚĂ ÎN ROMÂNIA



CARCASE DE CARCASE DE BOVINE CU VÂRSTA DE 8 LUNI SAU MAI MULT LA INTRAREA ÎN ABATOR
CONFORM REGULAMENTULUI (UE) NR. 148 /2014

Cotații naționale (RON / 100 kg)	S18	S18 / S17	S18 2015 / S18 2014	S18 / Medie 5 ani (10 - 14)
Tineret bovin "Z"	1,149.22	4.33%	-1.88%	-
Tăurași "A"	1,195.65	1.32%	-6.65%	4.49%
Vaci "D"	931.93	-0.65%	-10.22%	-3.92%
Vitele "E"	1,084.45	-1.64%	-8.57%	0.30%
MEDIE TOATE CATEGORIILE Z+A+B+C+D+E	1,017.98	-0.10%	-	-

Prețuri medii europene (€ / 100 kg)	S18				S18 / S17				S18 2015 / S18 2014			
	Z	A	D	E	Z	A	D	E	Z	A	D	E
Uniunea Europeană	385.28	376.02	300.59	405.46	0.24%	-0.33%	-0.03%	-0.42%	-6.60%	1.52%	2.81%	2.27%
Franța		373.06	331.16	415.37		-0.05%	0.30%	0.32%		-3.36%	-5.80%	-4.26%
Germania		373.99	314.65	360.06		-0.89%	-0.01%	-0.28%		4.22%	10.01%	2.65%
Italia	466.26	408.63	245.86	457.06	-1.73%	-0.20%	0.02%	0.62%	-2.87%	-1.08%	-2.53%	-0.01%
Marea Britanie	453.90	428.27	332.89	459.80	25.74%	-1.61%	-1.04%	-1.29%		10.63%	14.56%	9.50%
Olanda		346.24	295.86	275.58		-1.46%	1.38%	-1.41%		1.78%	6.81%	-2.20%
Polonia	316.69	318.14	268.79	308.75	2.28%	0.06%	-0.82%	-0.66%	8.40%	7.13%	8.39%	4.69%
România	260.31	270.83	211.09	245.64	4.53%	1.52%	-0.45%	-1.44%	-1.19%	-5.99%	-9.59%	-7.93%
Ungaria		279.46	196.31	184.72		4.34%	-0.37%	-6.07%		4.40%	10.23%	20.44%

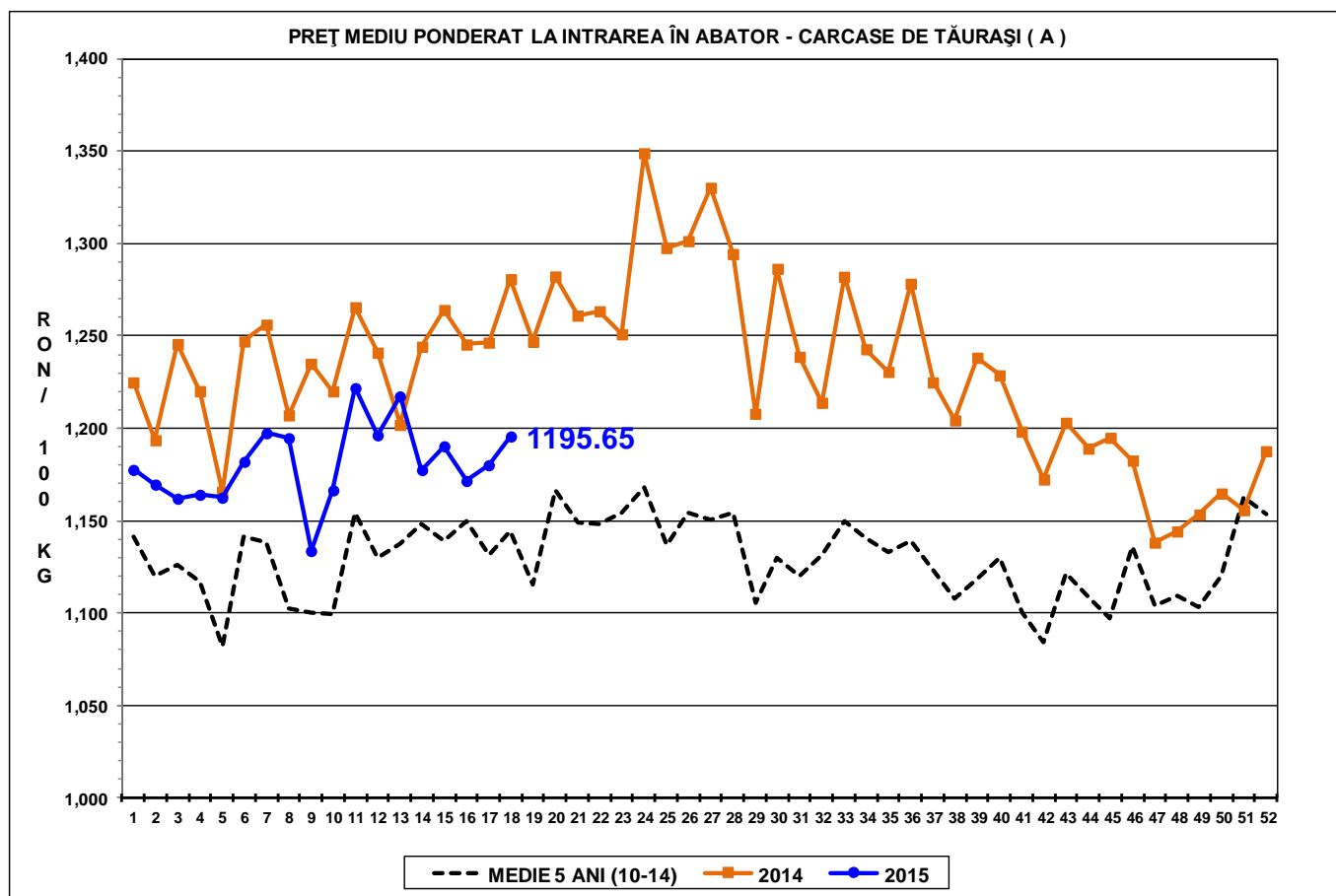
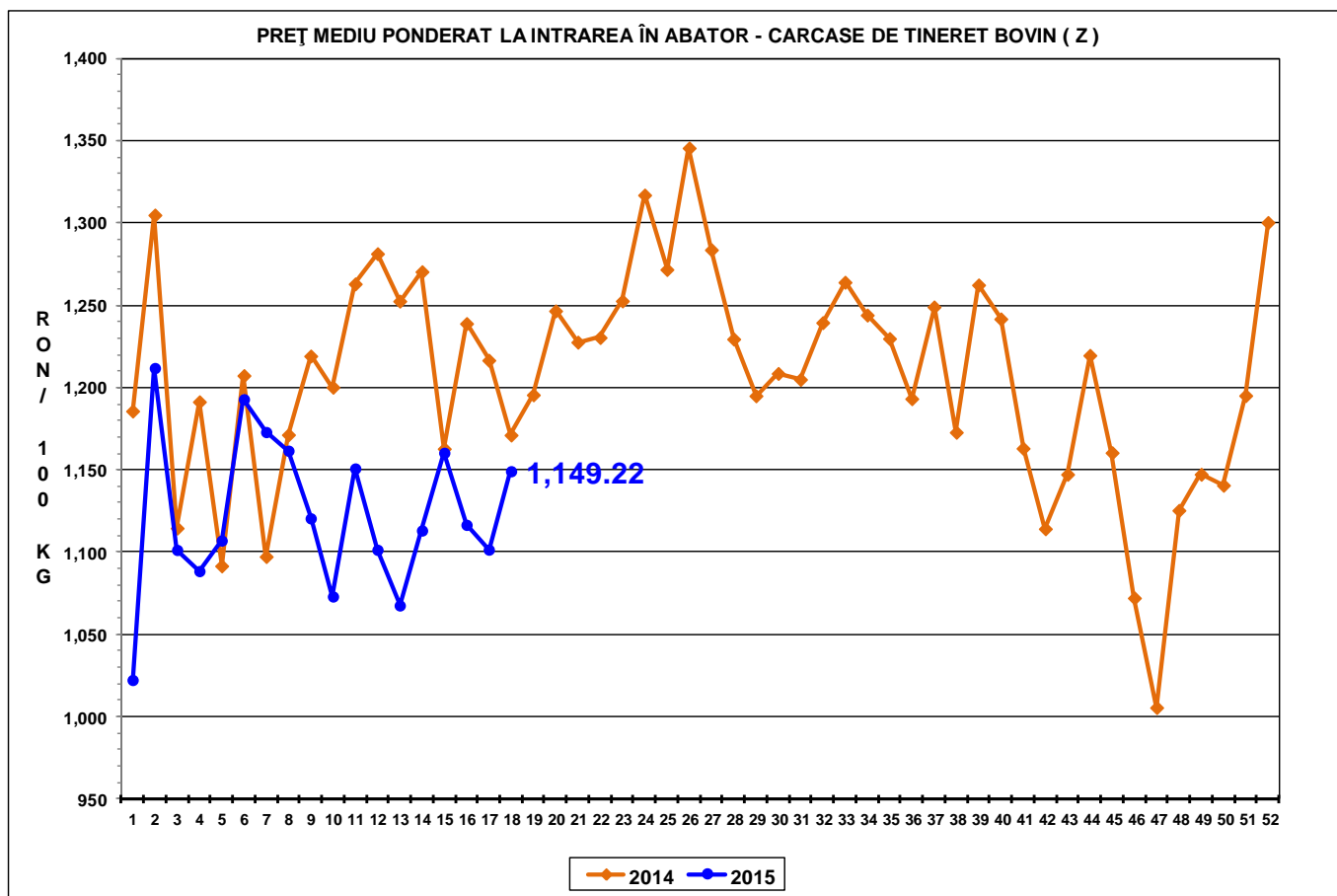



PREȚ MEDIU PONDERAT LA INTRAREA ÎN ABATOR - CARCASE DE VACI (D)

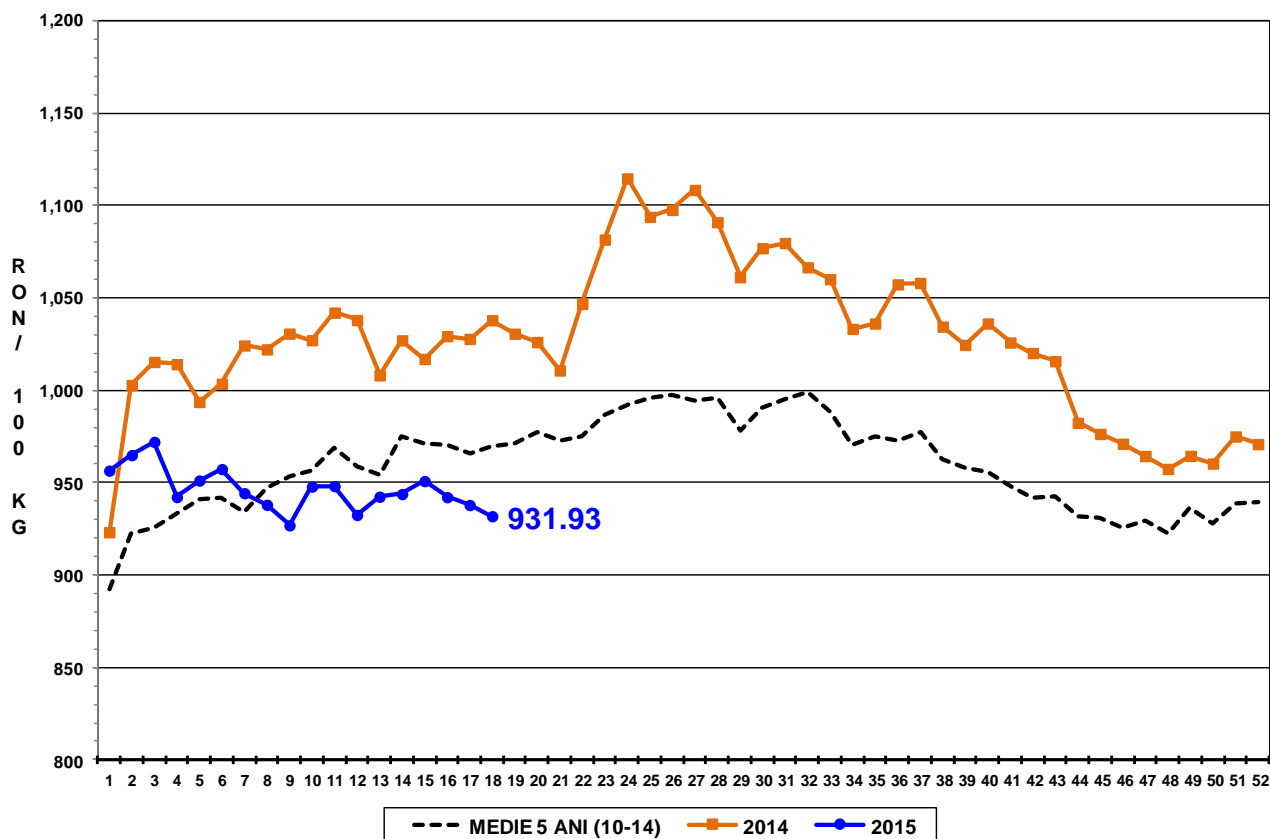

PREȚ MEDIU PONDERAT LA INTRAREA ÎN ABATOR - CARCASE DE VIȚELE (E)

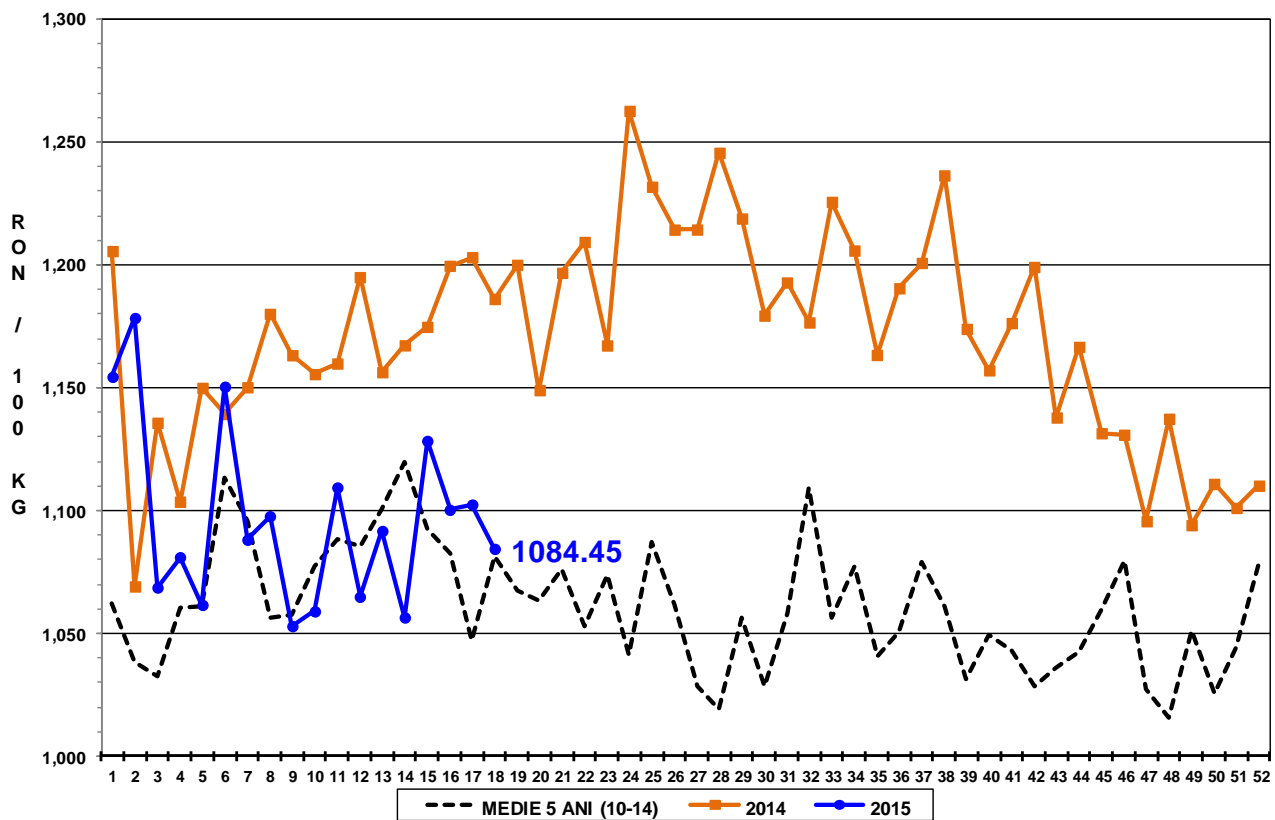

PREȚ MEDIU PONDERAT LA INTRAREA ÎN ABATOR - CARCASE DE BOVINE
CU VÂRSTA DE 8 LUNI SAU MAI MULT (Z+A+B+C+D+E)

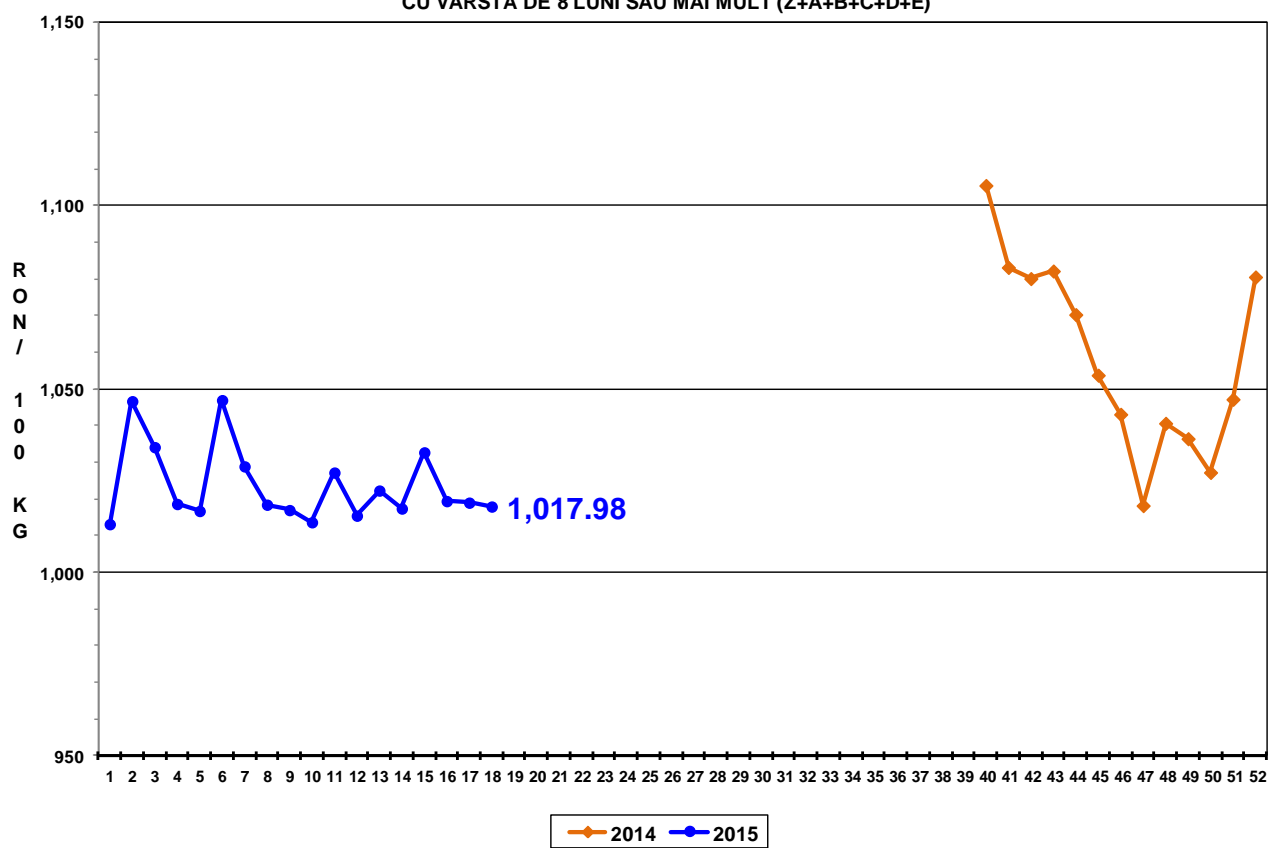



Raport național prețuri de piață carcase de bovine cu vârsta de 8 luni sau mai mult, la intrarea în abator conform grilei UE

Săptămâna: 18

din: 27/04/14

până în 03/05/14

"A"- CARCASE DE MASCULI NECASTRĂȚI CU VÂRSTA CUPRINSĂ ÎNTRE 12 LUNI ȘI MAI PUȚIN DE 24 DE LUNI (TĂURAȘI)								
CONFORMAȚIE	PREȚ MEDIU (RON / 100 kg)					NUMĂR CARCASE	TOTAL	
	GRĂSIME						GREUTATE MEDIE	PREȚ MEDIU (RON / 100 kg)
	1	2	3	4	5			
E	0.0	0.0	0.0	0.0	0.0	0	0.0	0.0
U	1190.0	1234.2	0.0	0.0	0.0	7	357.0	1208.5
R	1198.0	1237.2	1114.9	0.0	0.0	46	317.3	1206.3
O	1146.9	1198.1	1155.5	0.0	0.0	301	252.1	1169.5
P	1114.6	1075.6	1282.7	0.0	0.0	242	197.3	1109.1
TOTAL	1138.6	1178.5	1166.7	0.0	0.0	596	236.1	1153.5

"B"- CARCASE DE MASCULI NECASTRĂȚI CU VÂRSTA DE 24 DE LUNI ȘI MAI MULT (TAURI)								
CONFORMAȚIE	PREȚ MEDIU (RON / 100 kg)					NUMĂR CARCASE	TOTAL	
	GRĂSIME						GREUTATE MEDIE	PREȚ MEDIU (RON / 100 kg)
	1	2	3	4	5			
E	0.0	0.0	0.0	0.0	0.0	0	0.0	0.0
U	1168.7	1340.8	0.0	0.0	0.0	7	384.3	1237.9
R	1157.9	1154.4	1134.2	1244.0	0.0	29	351.1	1154.2
O	1151.4	1154.9	1149.7	1195.0	0.0	151	301.1	1154.4
P	1058.9	1051.0	1148.0	1148.0	0.0	74	206.0	1061.1
TOTAL	1122.2	1151.9	1145.0	1197.7	0.0	261	281.9	1138.1

"C"- CARCASE DE MASCULI CASTRAȚI CU VÂRSTA DE 12 LUNI ȘI MAI MULT (BOI)								
CONFORMAȚIE	PREȚ MEDIU (RON / 100 kg)					NUMĂR CARCASE	TOTAL	
	GRĂSIME						GREUTATE MEDIE	PREȚ MEDIU (RON / 100 kg)
	1	2	3	4	5			
E	0.0	0.0	0.0	0.0	0.0	0	0.0	0.0
U	0.0	0.0	0.0	0.0	0.0	0	0.0	0.0
R	1110.0	0.0	0.0	0.0	0.0	1	233.2	1110.0
O	980.9	977.8	1017.5	0.0	0.0	18	298.2	990.4
P	954.3	865.0	0.0	0.0	0.0	12	257.5	927.8
TOTAL	972.9	949.1	1017.5	0.0	0.0	31	280.4	971.3

"D"- CARCASE DE FEMELE CARE AU FĂȚAT (VACI)								
CONFORMAȚIE	PREȚ MEDIU (RON / 100 kg)					NUMĂR CARCASE	TOTAL	
	GRĂSIME						GREUTATE MEDIE	PREȚ MEDIU (RON / 100 kg)
	1	2	3	4	5			
E	0.0	0.0	0.0	0.0	0.0	0	0.0	0.0
U	0.0	0.0	905.4	921.0	0.0	4	394.6	909.5
R	930.0	973.2	1027.2	922.9	911.0	18	333.3	972.5
O	943.7	954.0	945.8	959.2	1009.2	567	260.9	949.5
P	870.3	904.3	931.1	919.7	0.0	867	207.7	883.4
TOTAL	889.0	930.8	945.7	950.5	967.3	1456	230.5	914.3

"E"- CARCASE ALE ALTOR BOVINE FEMELE CU VÂRSTA DE 12 LUNI ȘI MAI MULT (VIȚELE)								
CONFORMAȚIE	PREȚ MEDIU (RON / 100 kg)					NUMĂR CARCASE	TOTAL	
	GRĂSIME						GREUTATE MEDIE	PREȚ MEDIU (RON / 100 kg)
	1	2	3	4	5			
E	0.0	0.0	0.0	0.0	0.0	0	0.0	0.0
U	1353.0	1358.0	0.0	0.0	0.0	2	404.3	1355.6
R	1297.8	1208.1	1097.4	1211.0	0.0	26	282.9	1243.3
O	1132.9	1072.7	1101.5	914.6	0.0	119	229.4	1092.3
P	1017.5	1035.4	1043.5	1014.0	0.0	112	178.7	1026.5
TOTAL	1118.9	1068.9	1092.0	1028.3	0.0	259	214.2	1092.4

"Z"- CARCASE DE BOVINE CU VÂRSTA CUPRINSĂ ÎNTRE 8 LUNI ȘI MAI PUȚIN DE 12 LUNI (TINERET BOVIN)								
CONFORMAȚIE	PREȚ MEDIU (RON / 100 kg)					NUMĂR CARCASE	TOTAL	
	GRĂSIME						GREUTATE MEDIE	PREȚ MEDIU (RON / 100 kg)
	1	2	3	4	5			
E	0.0	0.0	0.0	0.0	0.0	0	0.0	0.0
U	0.0	0.0	0.0	0.0	0.0	0	0.0	0.0
R	1054.7	1193.0	0.0	0.0	0.0	3	278.3	1101.9
O	1123.5	1141.8	1180.7	0.0	0.0	85	191.6	1132.0
P	1102.1	1152.5	1156.7	0.0	0.0	128	159.4	1109.5
TOTAL	1108.6	1146.4	1170.8	0.0	0.0	216	173.7	1119.1

TOATE CATEGORIILE								
CONFORMAȚIE	PREȚ MEDIU (RON / 100 kg)					NUMĂR CARCASE	TOTAL	
	GRĂSIME						GREUTATE MEDIE	PREȚ MEDIU (RON / 100 kg)
	1	2	3	4	5			
E	0.0	0.0	0.0	0.0	0.0	0	0.0	0.0
U	1198.5	1299.8	905.4	921.0	0.0	20	378.8	1172.3
R	1212.5	1165.6	1091.7	1027.8	911.0	123	318.7	1161.2
O	1075.3	1063.5	994.7	997.4	1009.2	1241	256.4	1053.5
P	957.3	952.5	982.1	988.0	0.0	1435	199.7	957.1
TOTAL	1013.9	1033.9	1000.4	999.0	967.3	2819	231.1	1019.0