

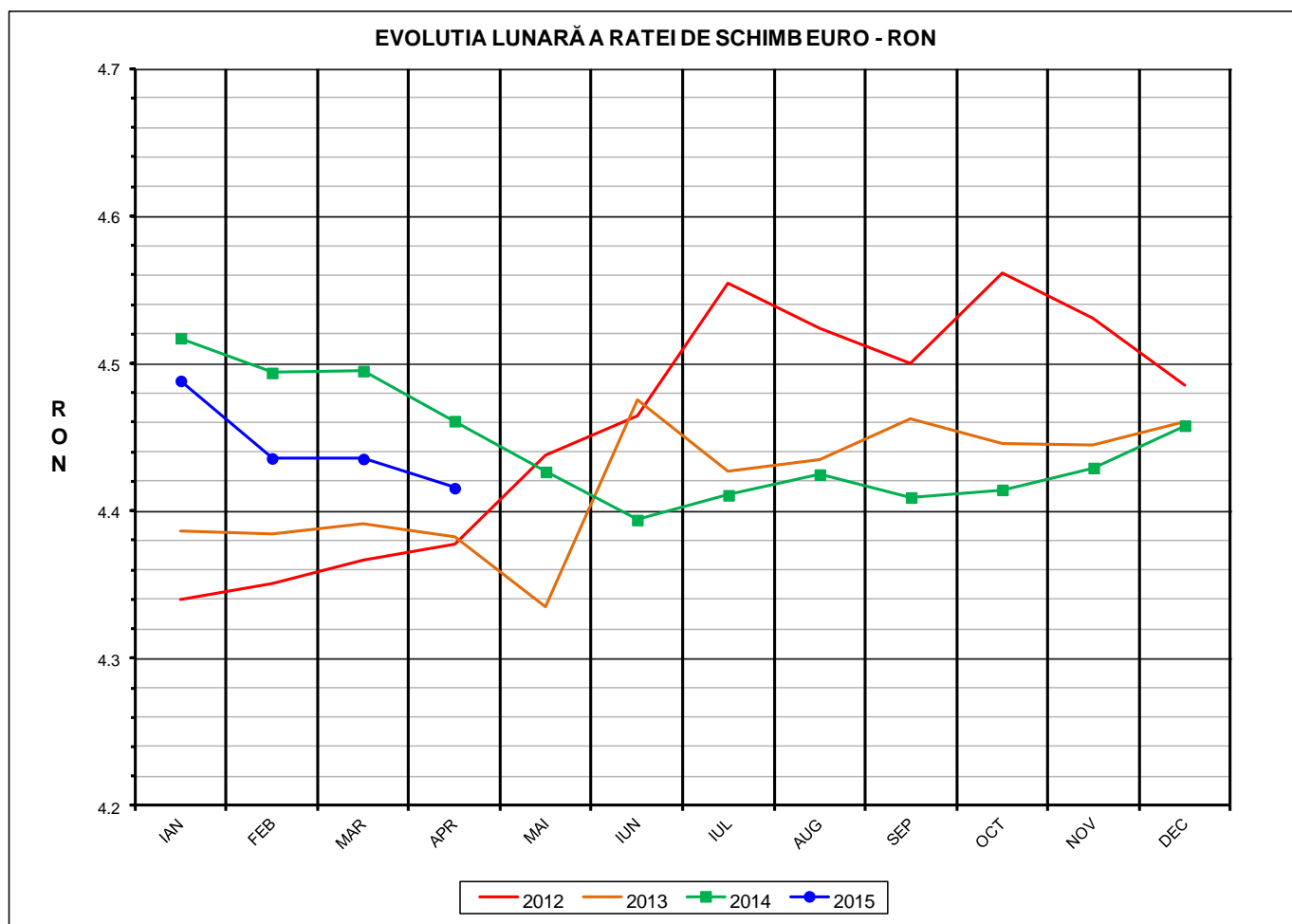

Prețul de piață al porcilor la intrarea în abator Aprilie 2015

Prescurtări folosite: LLL / LLL anterioară = variație lunară.
Variațiile lunare, cele față de ianuarie sau anuale, sunt exprimate în %.



| RATA DE SCHIMB EURO - RON | | | |
|---------------------------|-----------|-----------|---------------------|
| APR 2015 | APR / MAR | APR / IAN | APR 2015 / APR 2014 |
| 1€ = 4.4155 RON | -0.45% | -1.62% | -1.02% |



Situația porcilor tranzacționați care fac obiectul raportării prețurilor
în luna aprilie 2015

| Tip preț la intrarea în abator | | Carcase cu greutatea caldă 60 - 120 kg | | | |
|--------------------------------|------------|--|---------------------------------|----------|---------------------------------|
| | | SEUROP | | d.c. S+E | |
| | | nr | % din total carcase clasificate | nr | % din total carcase clasificate |
| De bază pentru 56% carne macră | în carcasă | 123,753 | 35.4% | 112,889 | 32.3% |
| | în viu | 35,212 | 10.1% | 31,911 | 9.1% |
| Forfetar | în viu | 113,311 | 32.4% | 107,628 | 30.8% |
| Total | | 272,276 | 77.8% | 252,428 | 72.1% |

Carcase incluse în raportul național de prețuri pentru DG AGRI

Prețul de piață al porcilor
în luna aprilie 2015

| Clasa | % carne macră | Număr porci | % din total porci | Procent mediu carne macră | Greutate medie (kg) | | Preț mediu (RON / 100 kg) | |
|-------|---------------|-------------|-------------------|---------------------------|---------------------|--------------------|---------------------------|--------------------|
| | | | | | vie | carcasă caldă – 2% | viu | carcasă caldă – 2% |
| S | ≥ 60 | 144,807 | 53.18 | 62.3 | 105.5 | 81.4 | 516.19 | 668.94 |
| E | 55 - 59.9 | 107,621 | 39.53 | 58.0 | 107.9 | 83.2 | 500.94 | 649.59 |
| U | 50 - 54.9 | 17,827 | 6.55 | 53.3 | 111.1 | 86.2 | 471.77 | 608.43 |
| R | 45 - 49.9 | 1,786 | 0.66 | 48.3 | 114.5 | 89.2 | 411.34 | 528.07 |
| O | 40 - 44.9 | 204 | 0.07 | 43.2 | 114.9 | 89.4 | 408.86 | 525.69 |
| P | < 40 | 31 | 0.01 | 34.6 | 116.0 | 89.0 | 528.16 | 688.72 |
| TOTAL | | 272,276 | 100.00 | 59.9 | 106.9 | 82.5 | 506.26 | 655.97 |

EVOLUTIA LUNARA A PRETULUI DE PIATA ÎN VIU AL PORCILOR LA INTRAREA ÎN ABATOR

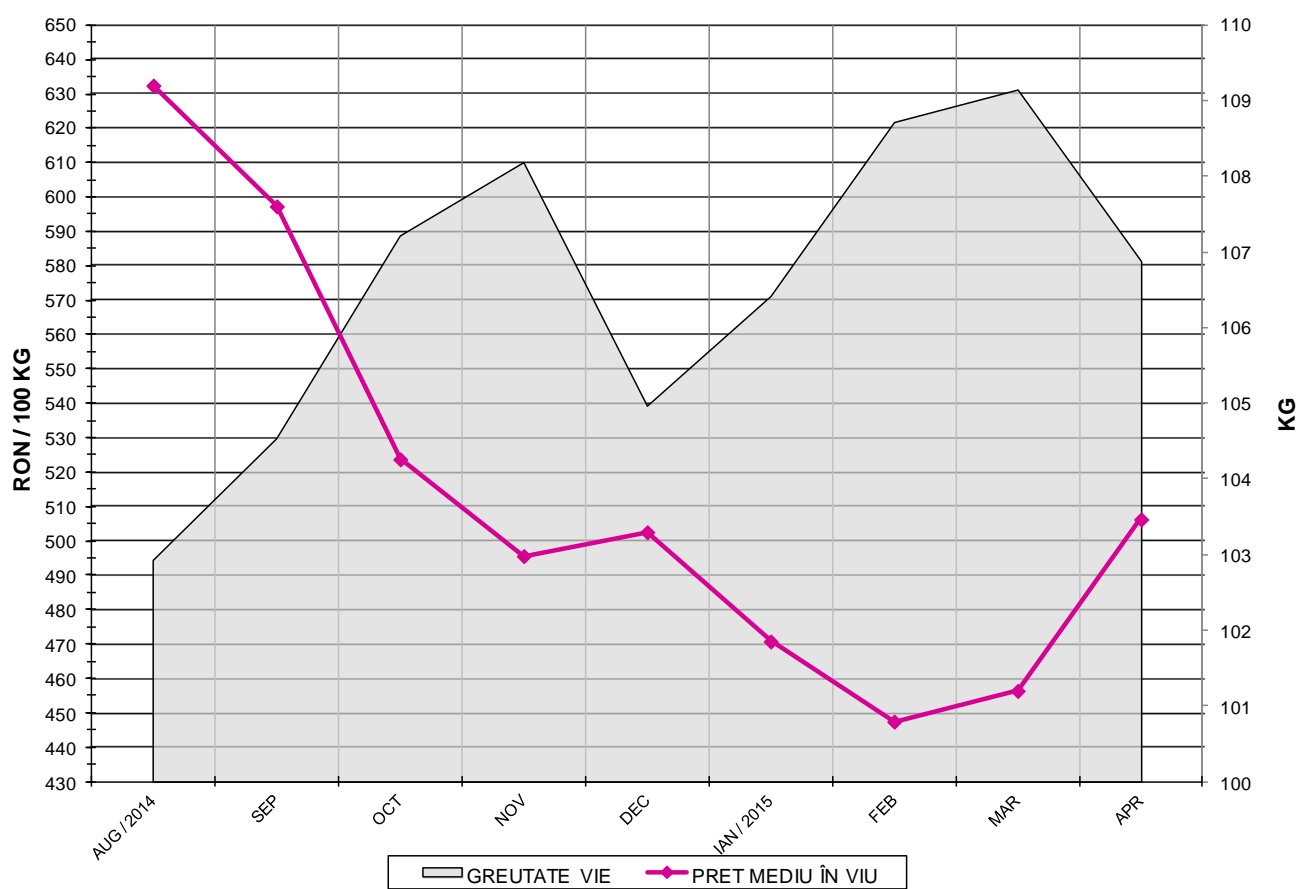

| PREȚ ÎN VIU | |
|-------------------|------------------|
| APR 2015 | APR / MAR |
| RON 506.26 | 10.93% |



**PREȚUL PE PROCENT CARNE MACRĂ AL PORCILOR
ÎN LUNA APRILIE 2015**

| % CARNE MACRĂ | NUMĂR PORCI | % CUMULATIV DIN TOTAL PORCI | GREUTATE (KG) | | PREȚ MEDIU (RON/ 100 KG) | |
|------------------|----------------|-----------------------------------|---------------|-----------------------|--------------------------|-----------------------|
| | | | VIE | CARCASA CALDĂ - 2% | VIU | CARCASA CALDĂ - 2% |
| ≥64 | 24,444 | 8.98 | 104.84 | 81.03 | 519.05 | 671.56 |
| 63 | 20,545 | 16.52 | 104.92 | 81.07 | 516.95 | 669.02 |
| 62 | 29,459 | 27.34 | 105.24 | 81.22 | 516.24 | 668.92 |
| 61 | 34,383 | 39.97 | 105.60 | 81.42 | 516.51 | 669.89 |
| 60 | 35,976 | 53.18 | 106.29 | 81.92 | 513.49 | 666.25 |
| 59 | 32,233 | 65.02 | 107.03 | 82.50 | 509.50 | 661.00 |
| 58 | 27,397 | 75.08 | 107.69 | 83.03 | 503.73 | 653.34 |
| 57 | 21,414 | 82.95 | 107.98 | 83.25 | 497.74 | 645.60 |
| 56 | 15,886 | 88.78 | 109.02 | 84.15 | 491.70 | 637.03 |
| 55 | 10,691 | 92.71 | 109.60 | 84.61 | 488.73 | 633.06 |
| 54 | 6,966 | 95.27 | 110.49 | 85.65 | 484.37 | 624.85 |
| 53 | 4,591 | 96.95 | 111.12 | 86.19 | 477.63 | 615.78 |
| 52 | 3,033 | 98.07 | 111.57 | 86.53 | 469.51 | 605.37 |
| 51 | 1,909 | 98.77 | 112.54 | 87.18 | 453.93 | 585.94 |
| ≤50 | 3,349 | 100.00 | 113.28 | 88.09 | 414.52 | 533.06 |
| 59.9 | 272,276 | 100.00 | 106.88 | 82.49 | 506.26 | 655.97 |



Prețul mediu ponderat lunar al carcaselor din clasa "S" & "E" în România și în UE

| Săptămâna | | | Număr zile (ponderi) | Preț mediu ponderat | | | | | | preț RO vs pret UE28 (%) | |
|--------------|----------|------------|----------------------|---------------------|---------------|---------------|---------------|---------------|---------------|--------------------------|--------------|
| | | | | ROMÂNIA | | | | UE28 | | S | E |
| | | | | S | | E | | S | E | | |
| nr | perioada | luna | EURO / 100 kg | RON / 100 kg | EURO / 100 kg | RON / 100 kg | S | E | S | E | |
| 14 | 1 - 6 | apr / 2015 | 6 | 148.15 | 653.98 | 143.59 | 633.82 | 145.28 | 141.21 | 1.98% | 1.69% |
| 15 | 7 - 13 | | 7 | 150.10 | 661.75 | 145.95 | 643.46 | 145.82 | 142.16 | 2.94% | 2.67% |
| 16 | 14 - 20 | | 7 | 153.20 | 676.43 | 149.20 | 658.76 | 148.21 | 145.15 | 3.36% | 2.78% |
| 17 | 21 - 27 | | 7 | 152.53 | 674.72 | 148.48 | 656.81 | 150.29 | 146.93 | 1.50% | 1.06% |
| 18 | 28 -30 | | 3 | 153.10 | 675.92 | 148.49 | 655.55 | 149.20 | 144.51 | 2.62% | 2.75% |
| Total | | | 30 | 151.30 | 668.06 | 147.08 | 649.43 | 147.65 | 144.01 | 2.47% | 2.13% |

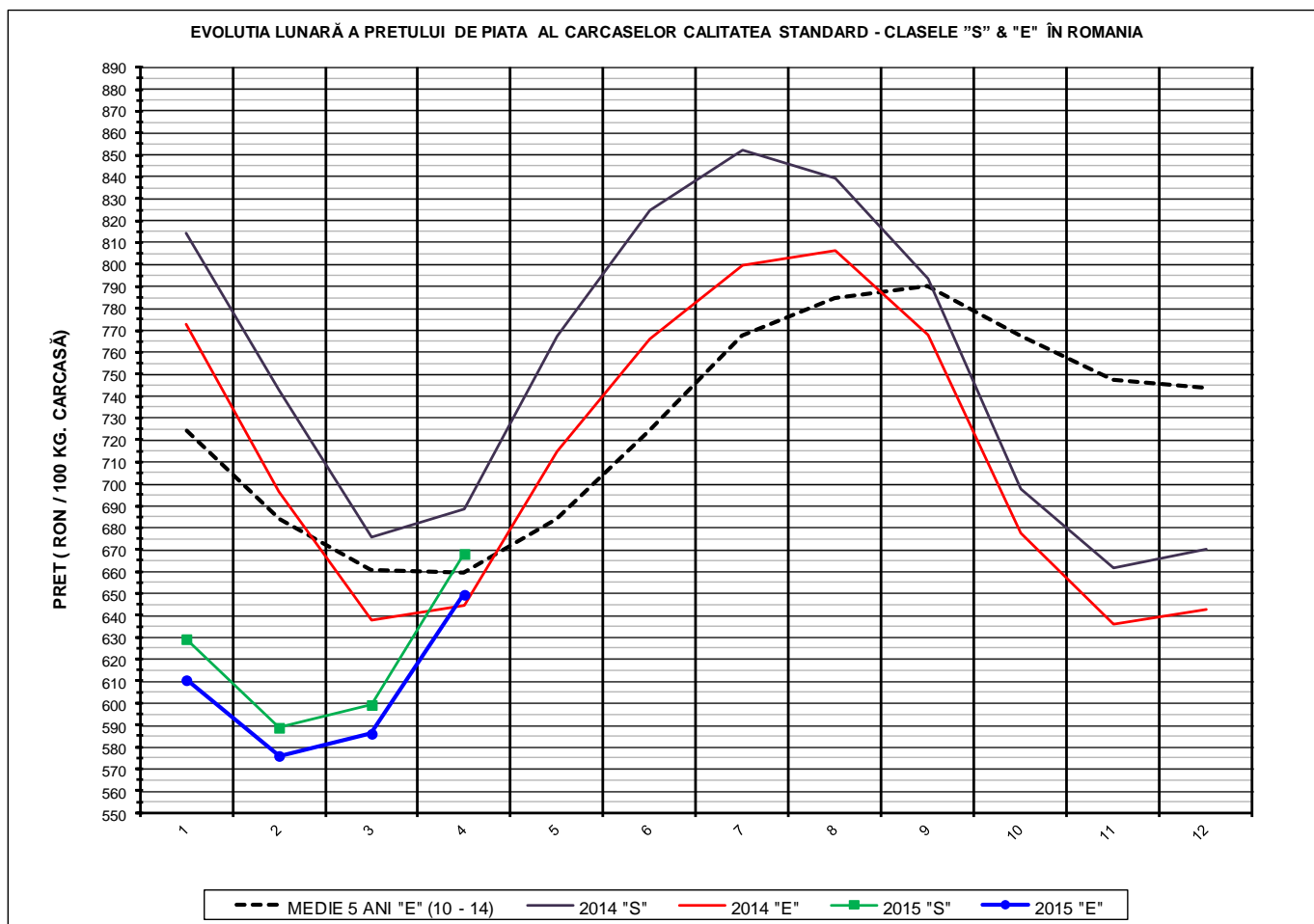

| PREȚ NAȚIONAL CARCASE CALITATEA STANDARD - CLASELE "S" & "E" | | | | | |
|--|-------------------|---------------|--------------|---------------------|------------------------|
| CLASA | APR 2015 | APR / MAR | APR / IAN | APR 2015 / APR 2014 | APR 2015 / MEDIE 5 ANI |
| S | RON 668.06 | 11.50% | 6.18% | -2.98% | - |
| E | RON 649.43 | 10.82% | 6.38% | 0.80% | -2.30% |

EVOLUTIA LUNARĂ A PRETELUI DE PIATA AL CARCASELOR CALITATEA STANDARD - CLASELE "S" & "E" ÎN ROMANIA

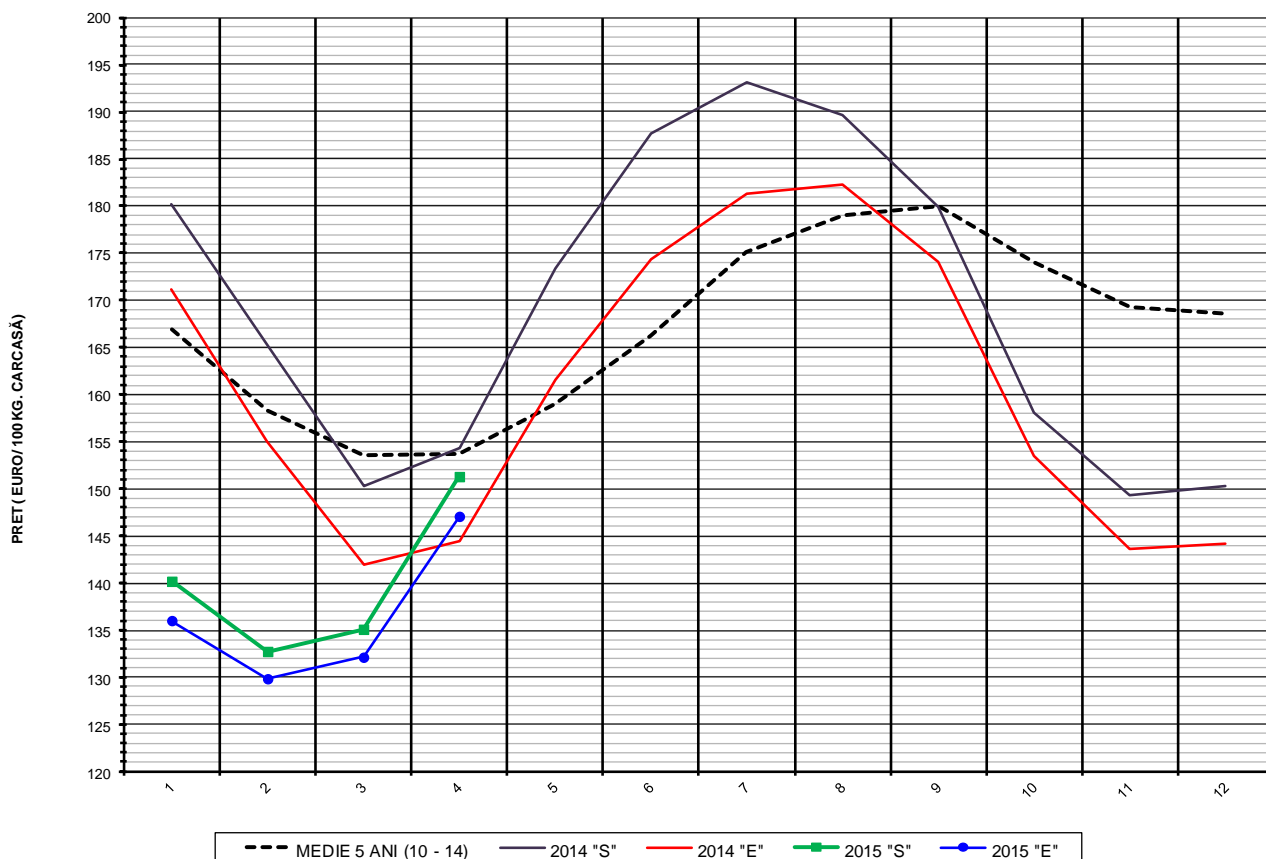

PREȚ NAȚIONAL CARCASE CALITATEA STANDARD - CLASELE "S" & "E"

| CLASA | APR 2015 | APR / MAR | APR / IAN | APR 2015 / APR 2014 | APR 2015 / MEDIE 5 ANI |
|----------|-----------------|---------------|--------------|---------------------|------------------------|
| S | € 151.30 | 12.00% | 7.93% | -1.98% | - |
| E | € 147.08 | 11.32% | 8.14% | 1.83% | -4.30% |

EVOLUTIA LUNARĂ A PREȚULUI CLASA "E" ÎN UE ȘI ÎN CÂTEVA STATE MEMBRE

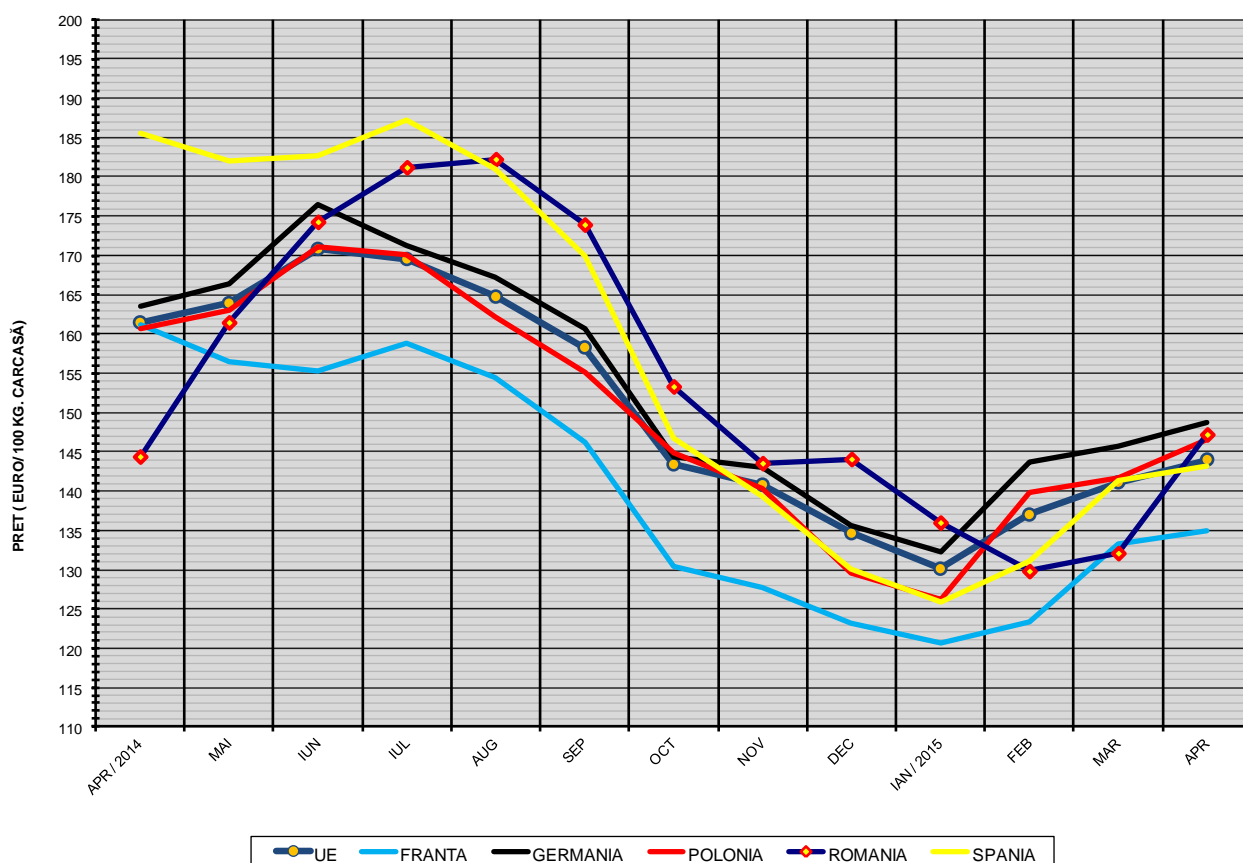

| COMPARAȚII DE PREȚURI | | | | | | | | | | | |
|-----------------------|---------|---------|---------|---------|---------|---------|----------------|-----------------|------------------|----------------|----------------|
| apr 2015 = | UE28 | FR | DE | PL | RO | ES | RO - UE27 | RO - FR | RO - DE | RO - PL | RO - ES |
| | 144.0 € | 135.0 € | 148.8 € | 146.6 € | 147.2 € | 143.3 € | 3.2 € (2.2%) | 12.3 € (9.1%) | -1.5 € (-1.0%) | 0.6 € (0.4%) | 4.0 € (2.8%) |



PREȚUL CARCASELOR DIN CLASA "E" ÎN STATELE MEMBRE VERSUS PREȚUL UE
ÎN LUNA APRILIE 2015

