



Prețul de piață al bovinelor la intrarea în abator Săptămâna 17 (20 – 26 aprilie 2015)

Prescurtări folosite: Sn = săptămâna numărul din anul calendaristic.

Sn / Sn-1 = variație săptămânală.

Variațiile săptămânale sau anuale sunt exprimate în %.

SITUAȚIA CARCASELOR DE BOVINE CLASIFICATE ÎN FUNCȚIE DE PROVENIENȚA BOVINELOR SACRIFICATE ÎN SĂPTĂMÂNA 20 - 26 APRILIE 2015

PROVENIENȚĂ BOVINE SACRIFICATE	CARCASE CLASIFICATE:						PREȚ FEZABIL CATEGORIILE:						
	BOVINE CU VÂRSTA:				TOTAL		A, B, C, D, E, Z				V		
	DE 8 LUNI SAU MAI MULT (A, B, C, D, E, Z)		MAI MICĂ DE 8 LUNI (V)				TOATE CLASELE		CLASELE CONFORM REGULAMENTULUI (UE) NR. 148 /2014		TOATE CLASELE		
	NUMĂR	%	NUMĂR	%	NUMĂR	%	NUMĂR	%	NUMĂR	%	NUMĂR	%	
CUMPĂRATE	2,558	61.2	44	1.1	2,602	62.3	2,413	57.8	822	19.7	29	0.7	
FERME PROPRII ALE ABATOARELOR	305	7.3	2	0.0	307	7.3	304	7.3	158	3.8	2	0.0	
PRESTĂRI SERVICII	PRODUCĂTORI	703	16.8	15	0.4	718	17.2	687	16.4	159	3.8	15	0.4
	COMERCIANȚI	539	12.9	12	0.3	551	13.2	537	12.9	143	3.4	9	0.2
TOTAL	4,105	98.3	73	1.7	4,178	100.0	3,941	94.3	1,282	30.7	55	1.3	

2,717 Carcase incluse în rapoartele naționale de prețuri de piață pentru carcasele de bovine cu vârsta de 8 luni sau mai mult
65.1% din total carcase clasificate

980 Carcase incluse în raportul național de prețuri de piață pentru Comisia Europeană
23.5% din total carcase clasificate

31 Carcase incluse în rapoartele naționale de prețuri de piață pentru carcasele de bovine cu vârsta mai mică de 8 luni (viței)
0.7% din total carcase clasificate

Factor general de ajustare pentru cheltuielile de transport a prețurilor raportate: 0.11 RON/kg carcasă caldă-2%

Începând din săptămâna 40 / 2014, se calculează prețul mediu pentru carcasele de bovine cu vârsta de 8 luni sau mai mult care reflectă includerea tuturor categoriilor (Z, A, B, C, D, E) și a claselor de înregistrare a prețurilor pentru Comisia Europeană.



Prețul bovinelor din toate clasele de conformație și acoperire cu grăsime la intrarea în abator
în săptămâna 20 - 26 aprilie 2015

Categoria	Număr	Greutate în viu (kg)	Preț în viu (RON / 100 kg)	Greutate carcasă caldă-2% (kg)	Preț carcasă (RON / 100 kg)	Modificare preț vs săptămâna anterioară	
						În viu	Carcasă
"A" - TĂURAȘI	442	467.8	595.6	239.7	1162.6	-2.2%	-1.5%
"B" - TAURI	180	524.2	573.8	265.1	1134.5	-6.4%	-5.8%
"C" - BOI	76	645.8	535.6	322.9	1071.0	-0.9%	2.6%
"D" - VACI	1,567	498.8	434.3	234.1	925.5	-2.5%	-1.4%
"E" - VIȚELE	278	424.0	524.5	207.1	1073.8	-5.0%	-3.9%
"Z" - TINERET BOVIN	174	369.8	577.5	185.8	1149.2	-1.4%	-1.2%
A + B + C + D + E + Z	2,717	483.7	488.6	233.7	1011.2	-5.8%	-4.1%
"V" - VIȚEI	31	264.9	560.4	132.3	1122.2	-7.7%	-4.7%



**Raport prețuri de piață din România versus prețuri de piață comunitare
conform punctului 1, articolul 1, Regulamentul (UE) 148/2014**

Săptămâna: 17

din: 20/04/14

până în: 26/04/14

CATEGORIA	CLASA	PREȚ MEDIU			PREȚ RO /PREȚ COMUNITAR (%)
		ROMANIA		UE	
		RON / 100 kg	€ / 100 kg	€ / 100 kg	
Z	U2	0.00	0.00	426.64	
Z	U3	0.00	0.00	403.06	
Z	R2	1261.00	285.07	382.65	-25.5
Z	R3	1218.10	275.38	374.10	-26.39
Z	O2	1077.85	243.67	356.13	-31.58
Z	O3	1144.92	258.83	348.84	-25.8
Z		1101.57	249.03	384.36	-35.21
A	U2	1285.88	290.70	406.00	-28.40
A	U3	0.00	0.00	393.47	
A	R2	1244.40	281.32	376.70	-25.32
A	R3	1197.96	270.82	375.89	-27.95 *
A	O2	1169.47	264.38	338.34	-21.86 **
A	O3	1195.40	270.24	347.14	-22.15
A		1180.08	266.78	377.27	-29.29
B	R3	1168.70	264.21	334.44	-21.00
C	U2	0.00	0.00	459.35	
C	U3	0.00	0.00	456.94	
C	U4	0.00	0.00	475.49	
C	R3	1133.00	256.14	432.33	-40.75
C	R4	1130.00	255.46	463.09	-44.84
C	O3	1095.09	247.57	395.36	-37.38
C	O4	910.00	205.72	436.79	-52.90
C		1068.90	241.65	435.20	-44.47
D	R3	961.08	217.27	359.86	-39.62
D	R4	961.48	217.36	344.12	-36.84
D	O2	974.50	220.31	280.73	-21.52 **
D	O3	928.66	209.94	304.62	-31.08 *
D	O4	935.24	211.43	319.74	-33.87
D	P2	920.73	208.15	242.86	-14.29
D	P3	896.24	202.61	279.01	-27.38
D		937.99	212.05	300.68	-29.48
E	U2	1083.00	244.83	454.57	-46.14
E	U3	0.00	0.00	435.03	
E	R2	1211.00	273.77	386.88	-29.24
E	R3	1181.00	266.99	398.49	-33.00 *
E	R4	1139.80	257.68	443.38	-41.88
E	O2	1085.08	245.30	327.56	-25.11 **
E	O3	1094.16	247.36	358.85	-31.07
E	O4	1370.00	309.72	414.93	-25.36
E		1102.48	249.23	407.15	-38.79
TOATE CATEGORIILE		1019.04	230.37	360.65	-36.12

* PREȚURILE PENTRU AR3, CR3, DO3 ȘI ER3 SUNT DE REFERINȚĂ ÎN UE

** PREȚURILE PENTRU AO2, DO2 ȘI EO2 SUNT DE REFERINȚĂ ÎN ROMÂNIA



**CARCASE DE CARCASE DE BOVINE CU VÂRSTA DE 8 LUNI SAU MAI MULT LA INTRAREA ÎN ABATOR
CONFORM REGULAMENTULUI (UE) NR. 148 /2014**

Cotații naționale (RON / 100 kg)	S17	S17 / S16	S17 2015 / S17 2014	S17 / Medie 5 ani (10 - 14)
Tineret bovin "Z"	1,101.57	-1.35%	-9.46%	-
Tăurași "A"	1,180.08	0.73%	-5.33%	4.29%
Vaci "D"	937.99	-0.45%	-8.75%	-2.87%
Vițele "E"	1,102.48	0.19%	-8.37%	5.29%
MEDIE TOATE CATEGORIILE Z+A+B+C+D+E	1,019.04	-0.04%	-	-

Prețuri medii europene (€ / 100 kg)	S17				S17 / S16				S17 2015 / S17 2014			
	Z	A	D	E	Z	A	D	E	Z	A	D	E
Uniunea Europeană	384.36	377.27	300.68	407.15	0.53%	-0.49%	0.43%	-0.12%	-3.03%	1.60%	3.03%	2.17%
Franța		373.23	330.18	414.03		-0.45%	0.26%	-0.51%		-3.29%	-5.81%	-4.61%
Germania	310.57	377.35	314.68	361.07		-0.32%	0.77%	-0.35%	-4.08%	5.26%	10.62%	2.96%
Italia	474.46	409.45	245.81	454.23	-1.14%	-0.84%	-0.18%	-0.27%	-9.46%	-1.46%	4.53%	-0.72%
Marea Britanie	360.97	435.27	336.41	465.81	-6.42%	-0.25%	1.35%	-0.59%		11.96%	15.99%	9.91%
Olanda		351.38	291.84	279.51		-0.39%	0.50%	-2.94%		4.35%	5.38%	1.94%
Polonia	309.64	317.94	271.02	310.81	-0.25%	0.08%	0.05%	1.05%		7.14%	8.36%	5.46%
România	249.03	266.78	212.05	249.24	-1.53%	0.55%	-0.63%	0.01%	-8.70%	-4.53%	-7.98%	-7.60%
Ungaria		267.83	197.03	196.66		-0.43%	-0.43%	-0.43%		-2.02%	-3.49%	13.06%

PREȚ MEDIU PONDERAT LA INTRAREA ÎN ABATOR - CARCASE DE TINERET BOVIN (Z)

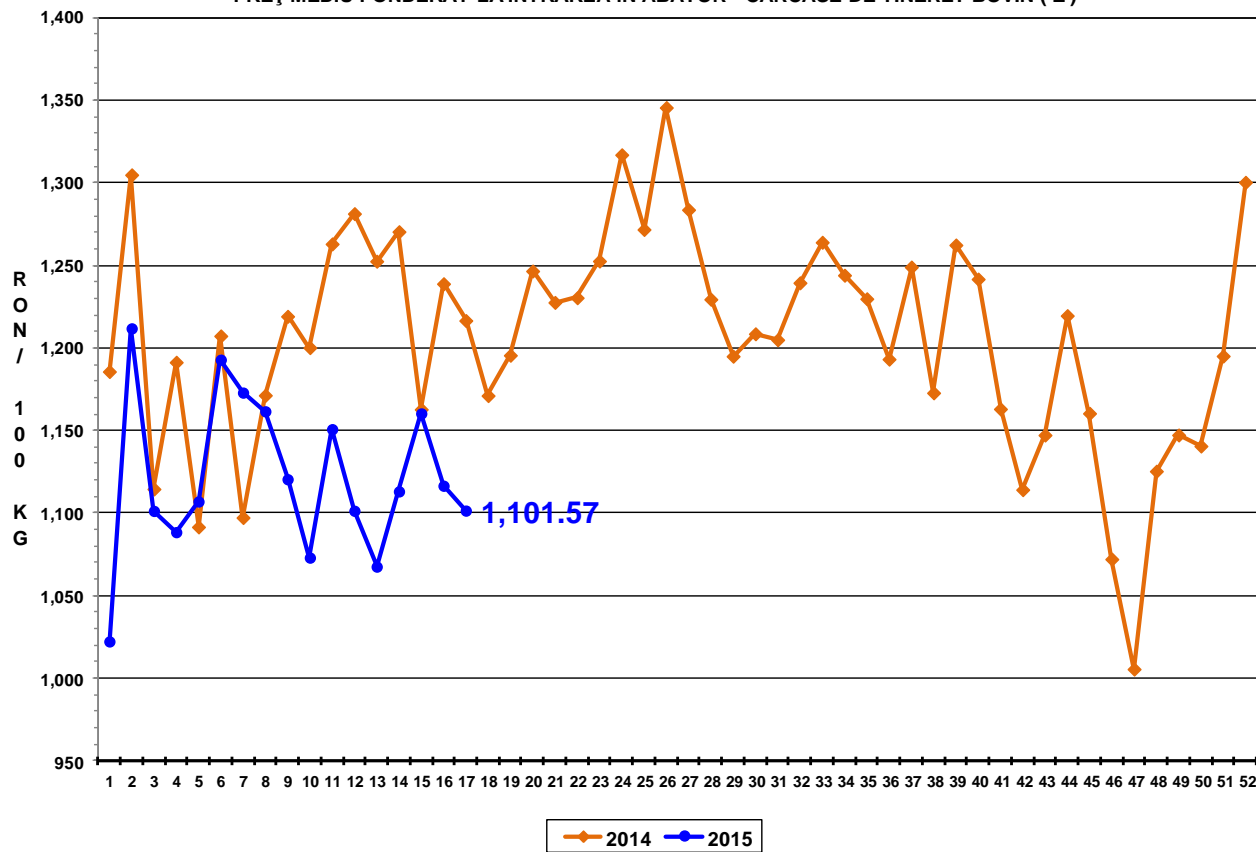

PREȚ MEDIU PONDERAT LA INTRAREA ÎN ABATOR - CARCASE DE TĂURAȘI (A)

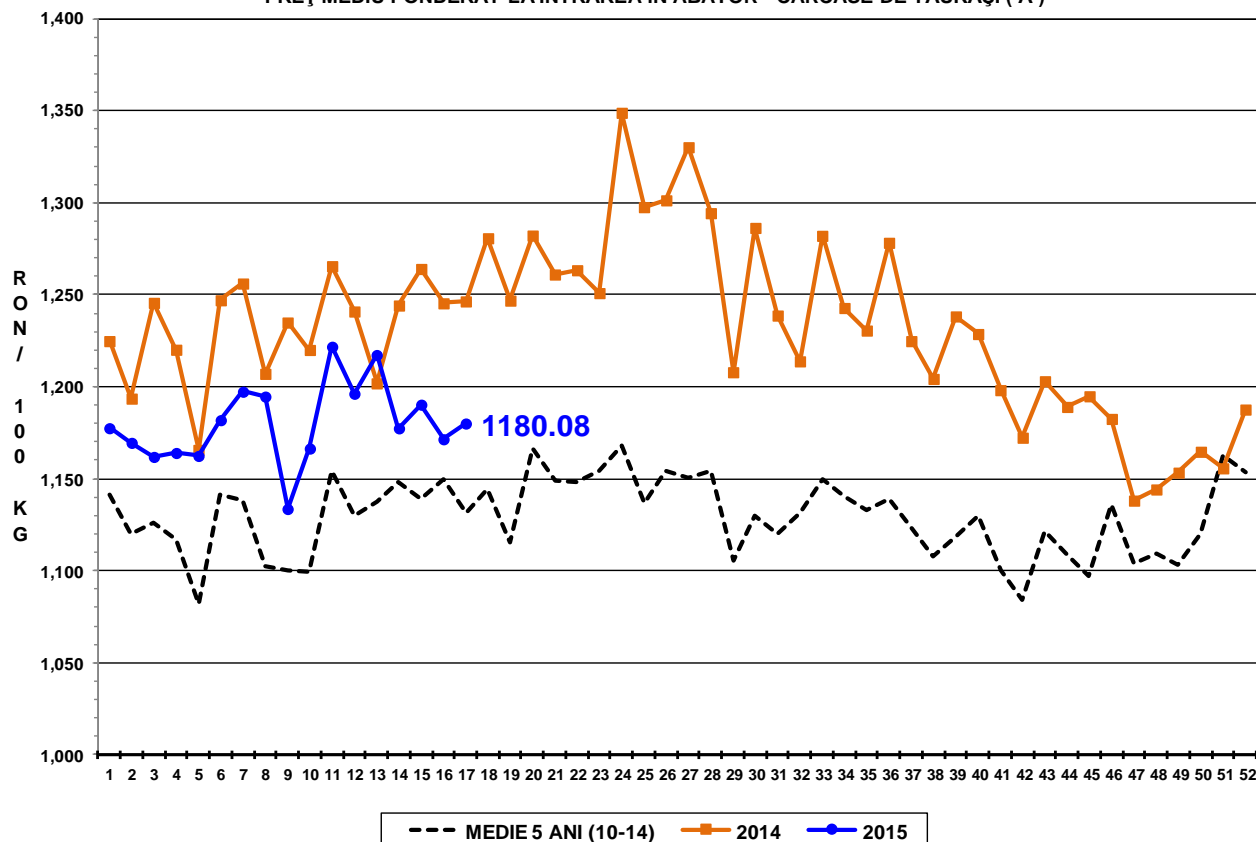

PREȚ MEDIU PONDERAT LA INTRAREA ÎN ABATOR - CARCASE DE VACI (D)

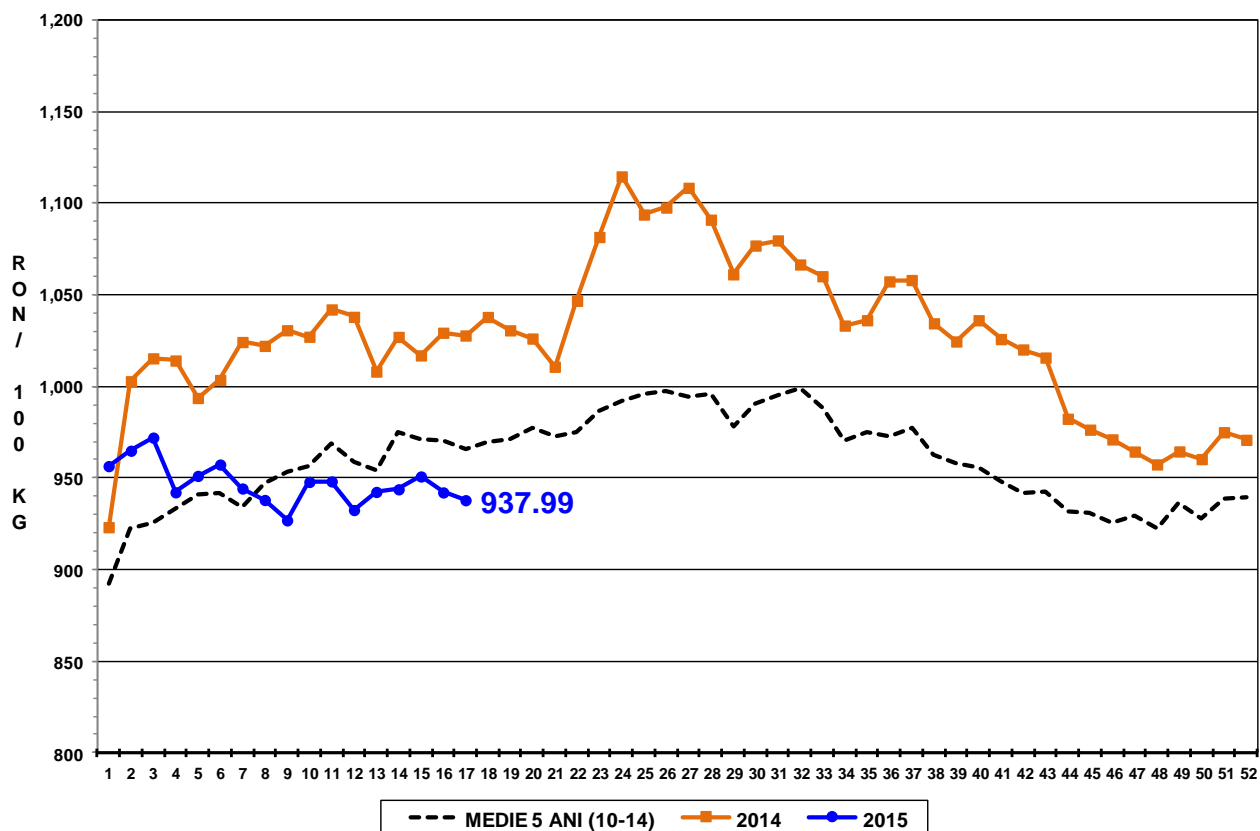

PREȚ MEDIU PONDERAT LA INTRAREA ÎN ABATOR - CARCASE DE VIȚELE (E)

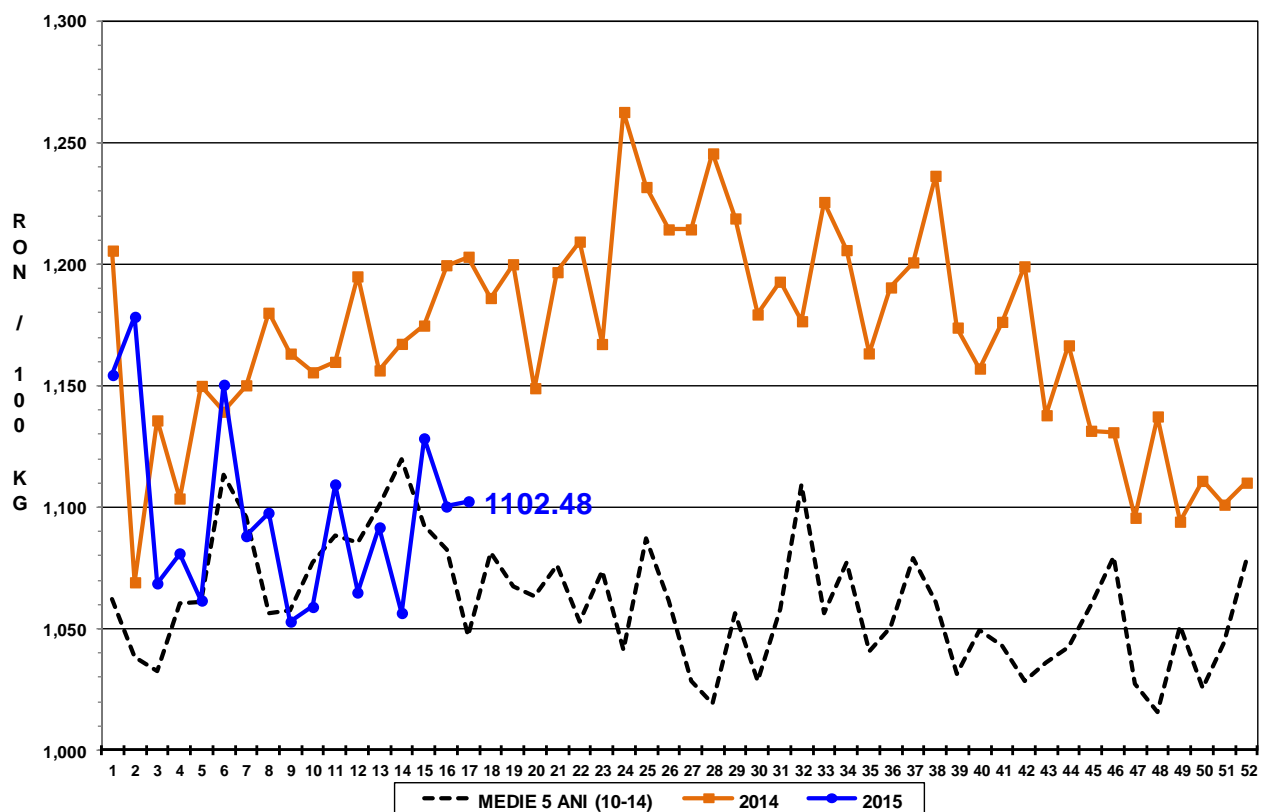

PREȚ MEDIU PONDERAT LA INTRAREA ÎN ABATOR - CARCASE DE BOVINE
CU VÂRSTA DE 8 LUNI SAU MAI MULT (Z+A+B+C+D+E)

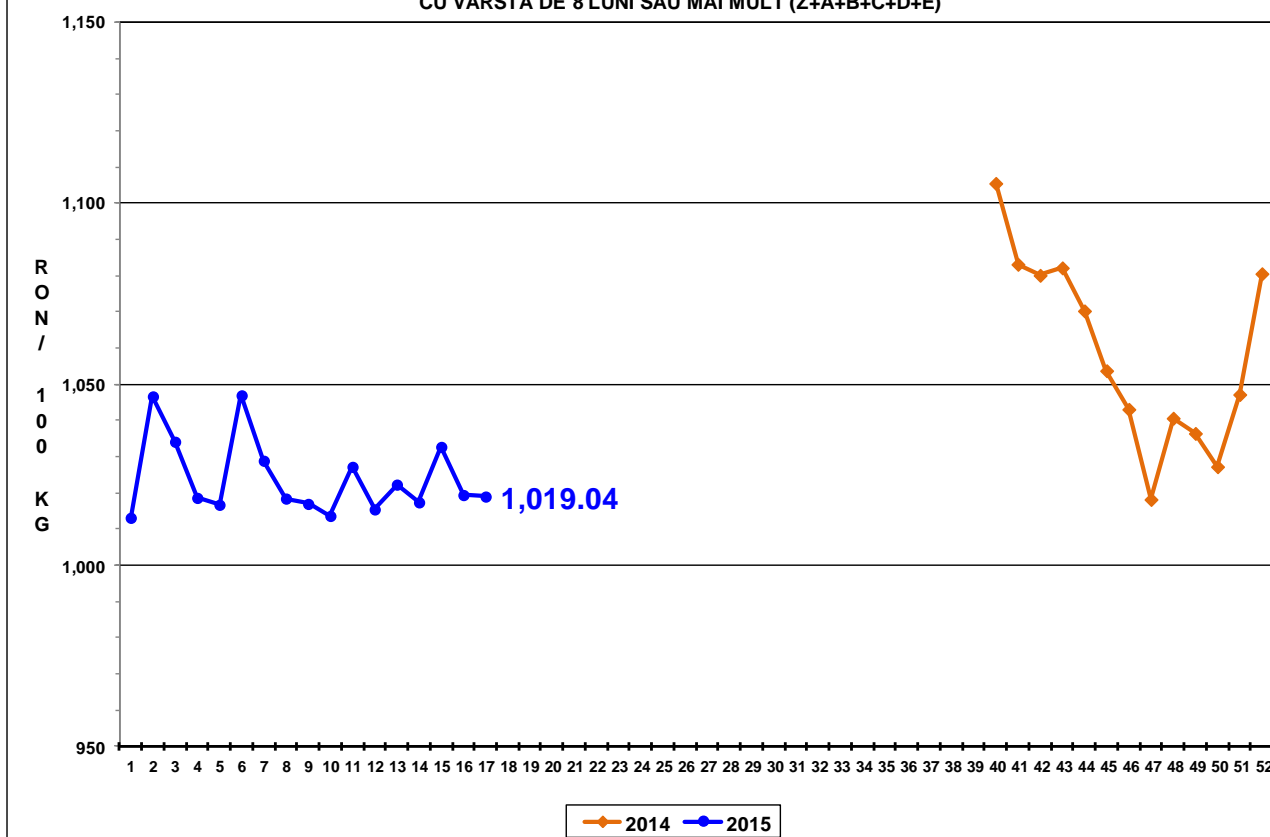



Raport național prețuri de piață carcase de bovine cu vârsta de 8 luni sau mai mult, la intrarea în abator conform grilei UE

Săptămâna: 17

din: 20/04/14

până în 26/04/14

"A"- CARCASE DE MASculi NECASTRATI CU VÂRSTA CUPRINSĂ ÎNTRU 12 LUNI ȘI MAI PUȚIN DE 24 DE LUNI (TĂURĂȘI)								
CONFORMAȚIE	PREȚ MEDIU (RON / 100 kg)					TOTAL		
	GRĂSIME					NUMĂR CARCASE	GREUTATE MEDIE	PREȚ MEDIU (RON / 100 kg)
	1	2	3	4	5			
E	0.0	0.0	0.0	0.0	0.0	0	0.0	0.0
U	1304.5	1285.9	0.0	0.0	0.0	5	426.5	1293.2
R	1198.1	1244.4	1198.0	0.0	0.0	31	321.0	1219.6
O	1158.4	1169.5	1195.4	0.0	0.0	224	265.3	1164.6
P	1142.3	1087.6	1235.0	0.0	0.0	182	189.2	1134.6
TOTAL	1155.1	1171.6	1198.4	0.0	0.0	442	239.7	1162.6

"B"- CARCASE DE MASculi NECASTRATI CU VÂRSTA DE 24 DE LUNI ȘI MAI MULT (TAURI)								
CONFORMAȚIE	PREȚ MEDIU (RON / 100 kg)					TOTAL		
	GRĂSIME					NUMĂR CARCASE	GREUTATE MEDIE	PREȚ MEDIU (RON / 100 kg)
	1	2	3	4	5			
E	0.0	0.0	0.0	0.0	0.0	0	0.0	0.0
U	0.0	1471.0	0.0	0.0	0.0	1	401.8	1471.0
R	1276.1	1358.5	1168.7	0.0	0.0	15	375.7	1276.3
O	1135.1	1112.1	1138.8	1095.8	1195.0	103	286.8	1124.7
P	1076.1	1092.7	0.0	0.0	0.0	61	199.0	1081.5
TOTAL	1120.3	1146.4	1147.9	1095.8	1195.0	180	265.1	1134.5

"C"- CARCASE DE MASculi CASTRAȚI CU VÂRSTA DE 12 LUNI ȘI MAI MULT (BOI)								
CONFORMAȚIE	PREȚ MEDIU (RON / 100 kg)					TOTAL		
	GRĂSIME					NUMĂR CARCASE	GREUTATE MEDIE	PREȚ MEDIU (RON / 100 kg)
	1	2	3	4	5			
E	0.0	0.0	0.0	0.0	0.0	0	0.0	0.0
U	0.0	0.0	0.0	0.0	0.0	0	0.0	0.0
R	0.0	1134.7	1133.0	1130.0	0.0	5	424.9	1133.1
O	974.8	1084.9	1095.1	910.0	0.0	43	325.1	1055.4
P	1054.5	1082.6	1130.0	0.0	0.0	28	301.5	1081.2
TOTAL	1008.1	1087.9	1111.0	1043.9	0.0	76	322.9	1071.0

"D"- CARCASE DE FEMELE CARE AU FĂȚAT (VACI)								
CONFORMAȚIE	PREȚ MEDIU (RON / 100 kg)					TOTAL		
	GRĂSIME					NUMĂR CARCASE	GREUTATE MEDIE	PREȚ MEDIU (RON / 100 kg)
	1	2	3	4	5			
E	0.0	0.0	0.0	0.0	0.0	0	0.0	0.0
U	0.0	0.0	0.0	0.0	0.0	0	0.0	0.0
R	0.0	1010.0	961.1	961.5	911.0	25	372.9	975.2
O	967.9	974.5	928.7	935.2	1042.5	602	267.6	958.7
P	884.1	920.7	896.2	903.0	0.0	940	208.9	895.9
TOTAL	906.6	949.4	925.6	935.5	1020.8	1567	234.1	925.5

"E"- CARCASE ALE ALTOR BOVINE FEMELE CU VÂRSTA DE 12 LUNI ȘI MAI MULT (VIȚELE)								
CONFORMAȚIE	PREȚ MEDIU (RON / 100 kg)					TOTAL		
	GRĂSIME					NUMĂR CARCASE	GREUTATE MEDIE	PREȚ MEDIU (RON / 100 kg)
	1	2	3	4	5			
E	0.0	0.0	0.0	0.0	0.0	0	0.0	0.0
U	0.0	1083.0	0.0	1181.0	0.0	2	298.4	1135.9
R	1264.1	1211.0	1181.0	1139.8	0.0	14	295.0	1190.5
O	1096.0	1085.1	1094.2	1370.0	1109.0	138	222.4	1093.7
P	1006.8	1042.3	1035.3	0.0	0.0	124	178.7	1022.9
TOTAL	1046.7	1071.2	1097.5	1199.7	1109.0	278	207.1	1073.8

"Z"- CARCASE DE BOVINE CU VÂRSTA CUPRINSĂ ÎNTRU 8 LUNI ȘI MAI PUȚIN DE 12 LUNI (TINERET BOVIN)								
CONFORMAȚIE	PREȚ MEDIU (RON / 100 kg)					TOTAL		
	GRĂSIME					NUMĂR CARCASE	GREUTATE MEDIE	PREȚ MEDIU (RON / 100 kg)
	1	2	3	4	5			
E	0.0	0.0	0.0	0.0	0.0	0	0.0	0.0
U	0.0	0.0	0.0	0.0	0.0	0	0.0	0.0
R	1259.3	1261.0	1218.1	0.0	0.0	7	261.7	1238.7
O	1141.6	1077.9	1144.9	0.0	0.0	70	200.9	1119.9
P	1171.3	1076.4	1125.3	0.0	0.0	97	169.5	1164.2
TOTAL	1163.1	1084.2	1177.8	0.0	0.0	174	185.8	1149.2

TOATE CATEGORIILE								
CONFORMAȚIE	PREȚ MEDIU (RON / 100 kg)					TOTAL		
	GRĂSIME					NUMĂR CARCASE	GREUTATE MEDIE	PREȚ MEDIU (RON / 100 kg)
	1	2	3	4	5			
E	0.0	0.0	0.0	0.0	0.0	0	0.0	0.0
U	1304.5	1295.4	0.0	1181.0	0.0	8	391.4	1286.0
R	1230.2	1197.3	1100.1	1046.2	911.0	97	340.2	1152.1
O	1061.7	1053.1	986.1	963.7	1071.7	1180	261.7	1039.4
P	963.3	962.9	950.6	903.0	0.0	1432	202.5	962.3
TOTAL	1003.7	1029.5	995.9	978.5	1050.7	2717	233.7	1011.2