



Prețul de piață al bovinelor la intrarea în abator

Săptămâna 16 (13 – 19 aprilie 2015)

Prescurtări folosite: Sn = săptămâna numărul din anul calendaristic.

Sn / Sn-1 = variație săptămânală.

Variațiile săptămânale sau anuale sunt exprimate în %.

SITUAȚIA CARCASELOR DE BOVINE CLASIFICATE ÎN FUNCȚIE DE PROVENIENȚA BOVINELOR SACRIFICATE ÎN SĂPTĂMÂNA 13 - 19 APRILIE 2015

PROVENIENȚĂ BOVINE SACRIFICATE	CARCASE CLASIFICATE:						PREȚ FEZABIL CATEGORIILE:						
	BOVINE CU VÂRSTA:				TOTAL		A, B, C, D, E, Z				V		
	DE 8 LUNI SAU MAI MULT (A, B, C, D, E, Z)		MAI MICĂ DE 8 LUNI (V)				TOATE CLASELE		CLASELE CONFORM REGULAMENTULUI (UE) NR. 148 /2014		TOATE CLASELE		
	NUMĂR	%	NUMĂR	%	NUMĂR	%	NUMĂR	%	NUMĂR	%	NUMĂR	%	
CUMPĂRATE	1,704	61.3	23	0.8	1,727	62.1	1,624	58.4	504	18.1	18	0.6	
FERME PROPRII ALE ABATOARELOR	306	11.0	2	0.1	308	11.1	306	11.0	136	4.9	2	0.1	
PRESTĂRI SERVICII	PRODUCĂTORI	484	17.4	8	0.3	492	17.7	471	16.9	114	4.1	7	0.3
	COMERCIANȚI	247	8.9	6	0.2	253	9.1	246	8.8	57	2.1	6	0.2
TOTAL	2,741	98.6	39	1.4	2,780	100.0	2,647	95.2	811	29.2	33	1.2	

1,930 Carcase incluse în rapoartele naționale de prețuri de piață pentru carcasele de bovine cu vârsta de 8 luni sau mai mult
69.4% din total carcase clasificate

640 Carcase incluse în raportul național de prețuri de piață pentru Comisia Europeană
23.0% din total carcase clasificate

20 Carcase incluse în rapoartele naționale de prețuri de piață pentru carcasele de bovine cu vârsta mai mică de 8 luni (viței)
0.7% din total carcase clasificate

Factor general de ajustare pentru cheltuielile de transport a prețurilor raportate: 0.11 RON/kg carcasă caldă-2%

Începând din săptămâna 40 / 2014, se calculează prețul mediu pentru carcasele de bovine cu vârsta de 8 luni sau mai mult care reflectă includerea tuturor categoriilor (Z, A, B, C, D, E) și a claselor de înregistrare a prețurilor pentru Comisia Europeană.



Prețul bovinelor din toate clasele de conformație și acoperire cu grăsime la intrarea în abator
în săptămâna 13 - 19 aprilie 2015

Categoria	Număr	Greutate în viu (kg)	Preț în viu (RON / 100 kg)	Greutate carcasă caldă-2% (kg)	Preț carcasă (RON / 100 kg)	Modificare preț vs săptămâna anterioară	
						În viu	Carcasă
"A" - TĂURAȘI	419	493.6	609.1	254.7	1180.2	2.5%	0.7%
"B" - TAURI	188	519.6	612.7	264.4	1204.2	5.2%	3.9%
"C" - BOI	22	622.1	540.3	322.0	1043.9	1.2%	-1.1%
"D" - VACI	949	502.8	445.5	238.7	938.3	1.7%	0.9%
"E" - VIȚELE	173	433.4	552.3	214.2	1117.6	1.1%	-0.3%
"Z" - TINERET BOVIN	179	350.8	585.9	176.7	1163.0	-0.6%	-1.3%
A + B + C + D + E + Z	1,930	483.5	518.7	237.7	1055.0	3.6%	2.0%
"V" - VIȚEI	20	214.6	607.2	110.7	1177.1	6.5%	4.0%



**Raport prețuri de piață din România versus prețuri de piață comunitare
conform punctului 1, articolul 1, Regulamentul (UE) 148/2014**

Săptămâna: 16

din: 13/04/14

până în: 19/04/14

CATEGORIA	CLASA	PREȚ MEDIU			PREȚ RO /PREȚ COMUNITAR (%)
		ROMANIA		UE	
		RON / 100 kg	€ / 100 kg	€ / 100 kg	
Z	U2	0.00	0.00	422.00	
Z	U3	0.00	0.00	394.64	
Z	R2	1223.40	277.08	384.19	-27.88
Z	R3	0.00	0.00	378.54	
Z	O2	1103.59	249.94	354.13	-29.42
Z	O3	1131.69	256.31	348.36	-26.42
Z		1116.63	252.89	382.33	-33.86
A	U2	1240.15	280.87	409.08	-31.34
A	U3	1276.14	289.02	394.49	-26.74
A	R2	1223.22	277.03	378.01	-26.71
A	R3	1235.00	279.70	377.93	-25.99*
A	O2	1162.95	263.38	339.36	-22.39**
A	O3	1170.38	265.07	349.24	-24.10
A		1171.54	265.33	379.14	-30.02
B	R3	1157.12	262.06	336.05	-22.02
C	U2	0.00	0.00	460.05	
C	U3	0.00	0.00	459.48	
C	U4	0.00	0.00	478.32	
C	R3	0.00	0.00	433.75	
C	R4	0.00	0.00	465.14	
C	O3	0.00	0.00	396.78	
C	O4	0.00	0.00	438.00	
C		0.00	0.00	436.89	
D	R3	954.57	216.19	359.48	-39.86
D	R4	968.00	219.23	342.50	-35.99
D	O2	968.00	219.23	281.51	-22.12**
D	O3	953.90	216.04	302.83	-28.66*
D	O4	958.89	217.17	318.28	-31.77
D	P2	913.81	206.96	240.49	-13.94
D	P3	947.60	214.61	276.87	-22.49
D		942.24	213.40	299.38	-28.72
E	U2	1219.00	276.08	456.35	-39.50
E	U3	1221.00	276.53	436.53	-36.65
E	R2	996.00	225.57	386.34	-41.61
E	R3	1188.87	269.26	398.34	-32.40*
E	R4	1095.00	248.00	444.07	-44.15
E	O2	1095.03	248.00	326.43	-24.03**
E	O3	1107.19	250.76	358.43	-30.04
E	O4	1082.00	245.05	417.10	-41.25
E		1100.34	249.20	407.65	-38.87
TOATE CATEGORIILE		1019.46	230.89	360.88	-36.02

* PREȚURILE PENTRU AR3, CR3, DO3 ȘI ER3 SUNT DE REFERINȚĂ ÎN UE

** PREȚURILE PENTRU AO2, DO2 ȘI EO2 SUNT DE REFERINȚĂ ÎN ROMÂNIA



**CARCASE DE CARCASE DE BOVINE CU VÂRSTA DE 8 LUNI SAU MAI MULT LA INTRAREA ÎN ABATOR
CONFORM REGULAMENTULUI (UE) NR. 148 /2014**

Cotații naționale (RON / 100 kg)	S16	S16 / S15	S16 2015 / S16 2014	S16 / Medie 5 ani (10 - 14)
Tineret bovin "Z"	1,116.63	-3.77%	-9.87%	-
Tăurași "A"	1,171.54	-1.58%	-5.93%	1.89%
Vaci "D"	942.24	-0.92%	-8.47%	-2.94%
Vitele "E"	1,100.34	-2.49%	-8.28%	1.62%
MEDIE TOATE CATEGORIILE Z+A+B+C+D+E	1,019.46	-1.29%	-	-

Prețuri medii europene (€ / 100 kg)	S16				S16 / S15				S16 2015 / S16 2014			
	Z	A	D	E	Z	A	D	E	Z	A	D	E
Uniunea Europeană	382.33	379.13	299.38	407.65	0.45%	-0.19%	0.68%	-0.18%	-3.95%	2.15%	2.68%	2.14%
Franța		374.90	329.32	416.14		-0.38%	0.47%	-0.49%		-2.59%	-5.83%	-4.30%
Germania		378.55	312.27	362.34		0.05%	1.41%	0.46%		5.45%	9.79%	3.52%
Italia	479.92	412.93	246.26	455.47	-3.85%	-1.49%	1.05%	-0.48%	3.14%	-0.90%	2.14%	-0.71%
Marea Britanie	385.72	436.34	331.93	468.59	-8.91%	0.36%	0.75%	0.04%		11.60%	14.22%	10.19%
Olanda		352.76	290.38	287.97		2.17%	-0.86%	2.74%		8.84%	5.27%	5.07%
Polonia	310.42	317.70	270.87	307.58	2.88%	0.03%	2.52%	0.47%		7.88%	6.48%	3.18%
România	252.89	265.33	213.40	249.20	-3.92%	-1.73%	-1.07%	-2.63%	-8.84%	-4.85%	-7.41%	-7.22%
Ungaria		268.99	197.89	197.51		-0.09%	-4.66%	-10.88%		-1.95%	-0.26%	

PREȚ MEDIU PONDERAT LA INTRAREA ÎN ABATOR - CARCASE DE TINERET BOVIN (Z)

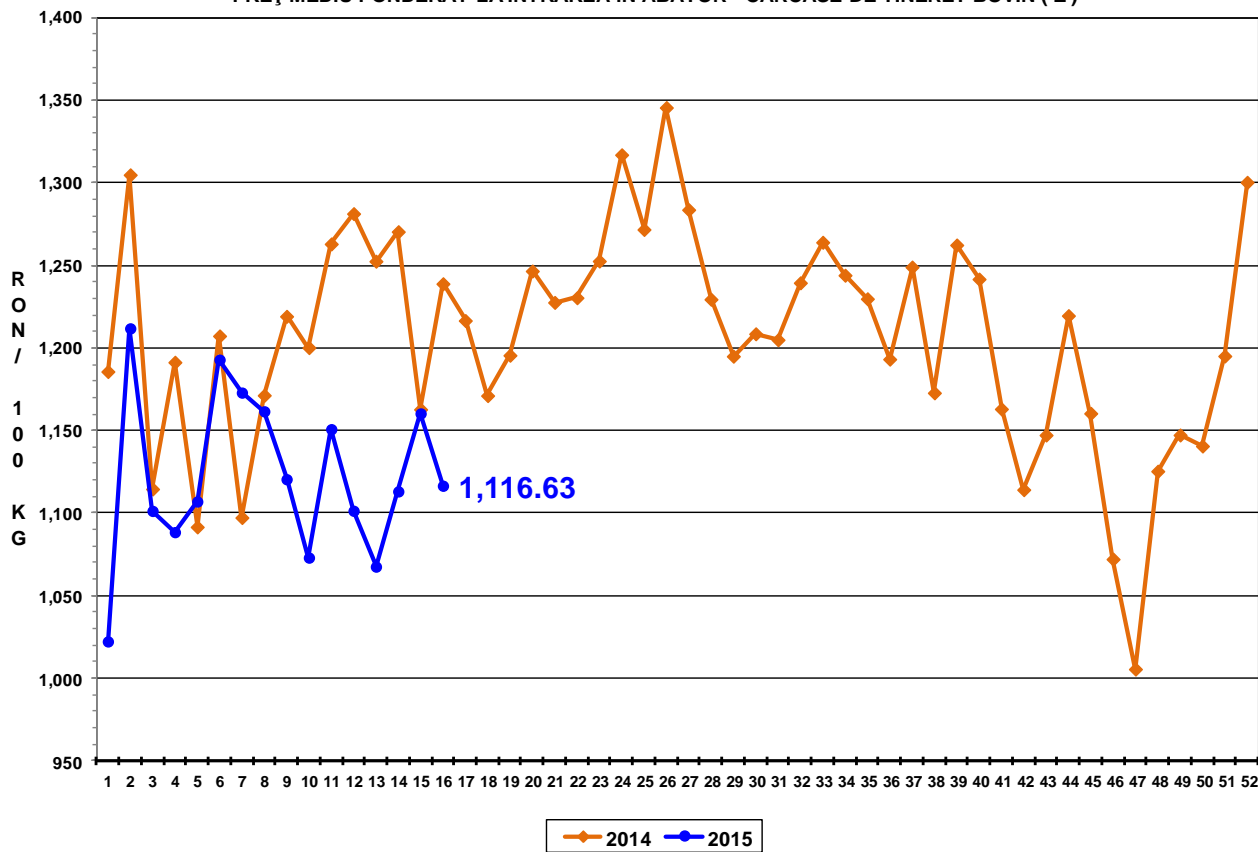

PREȚ MEDIU PONDERAT LA INTRAREA ÎN ABATOR - CARCASE DE TĂURAȘI (A)

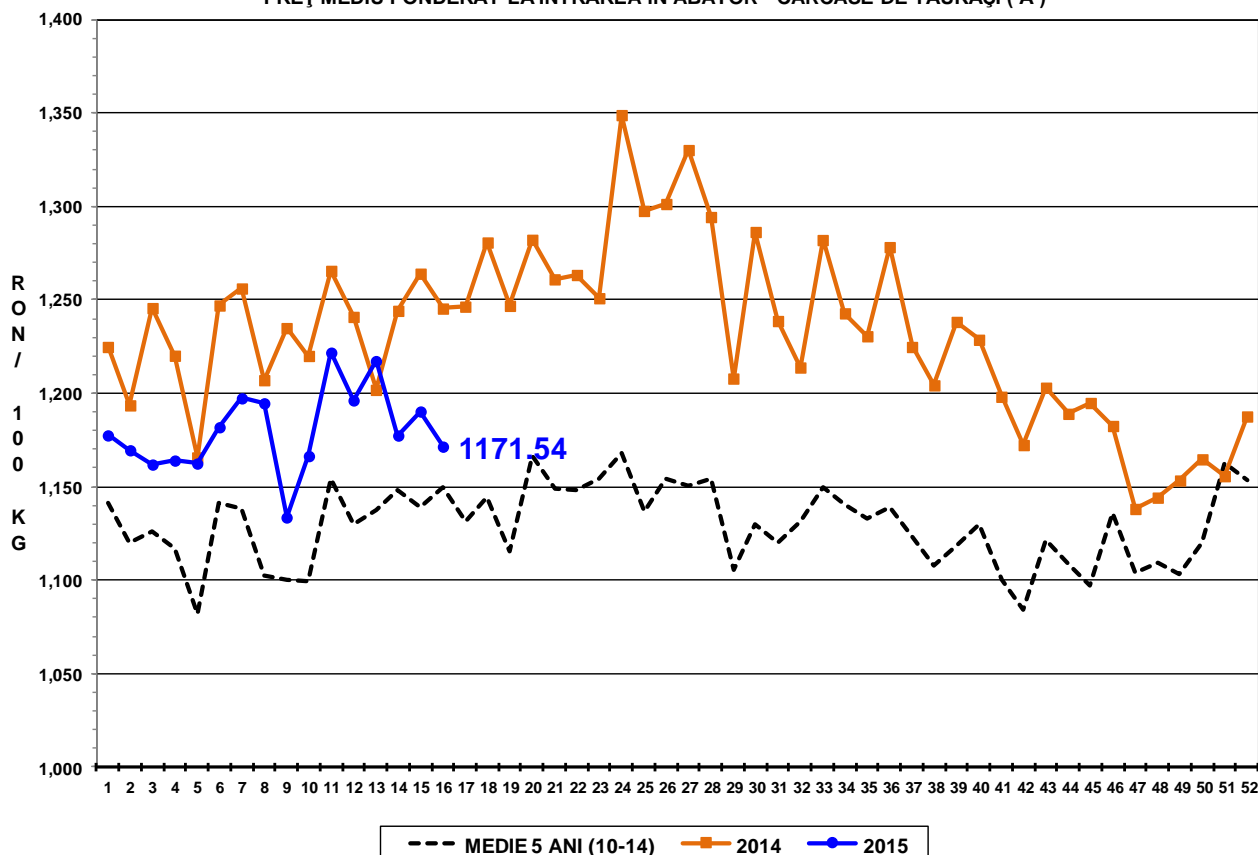

PREȚ MEDIU PONDERAT LA INTRAREA ÎN ABATOR - CARCASE DE VACI (D)

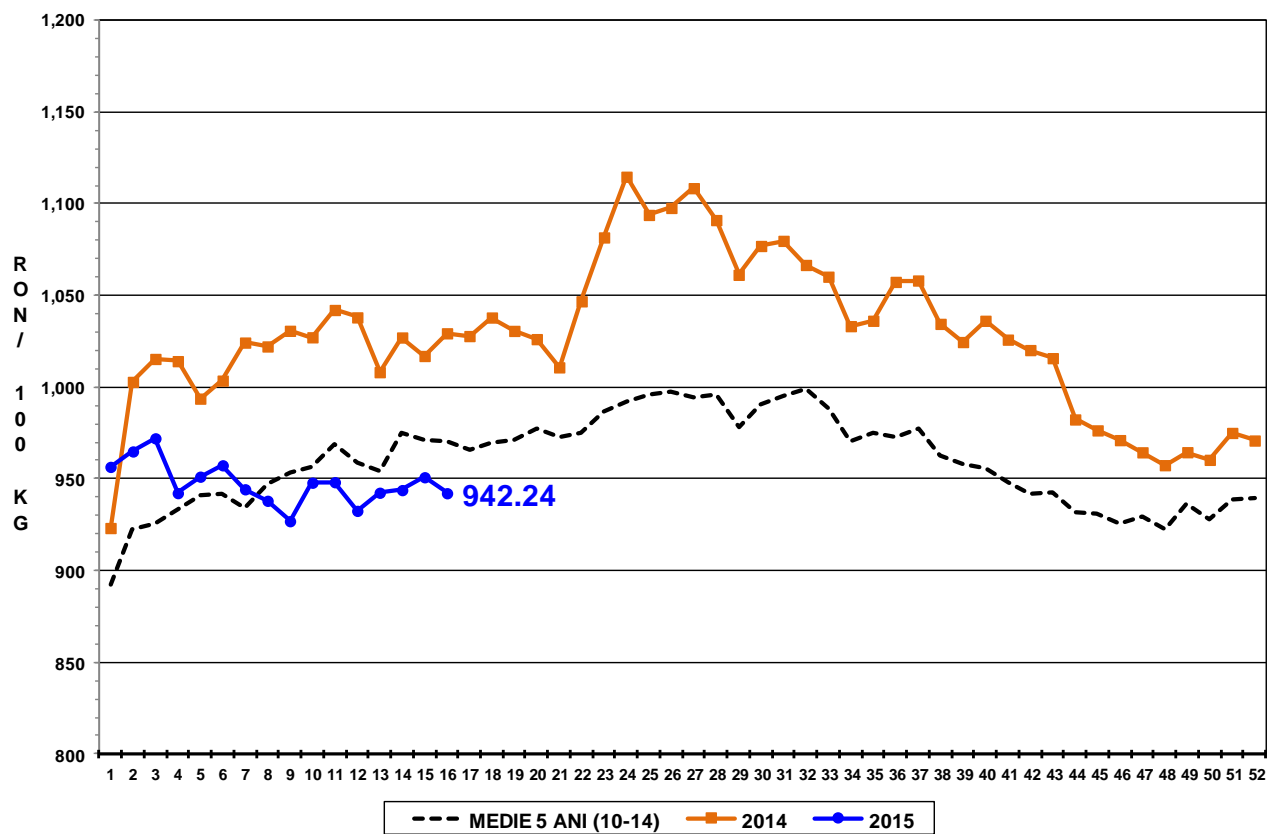

PREȚ MEDIU PONDERAT LA INTRAREA ÎN ABATOR - CARCASE DE VIȚELE (E)

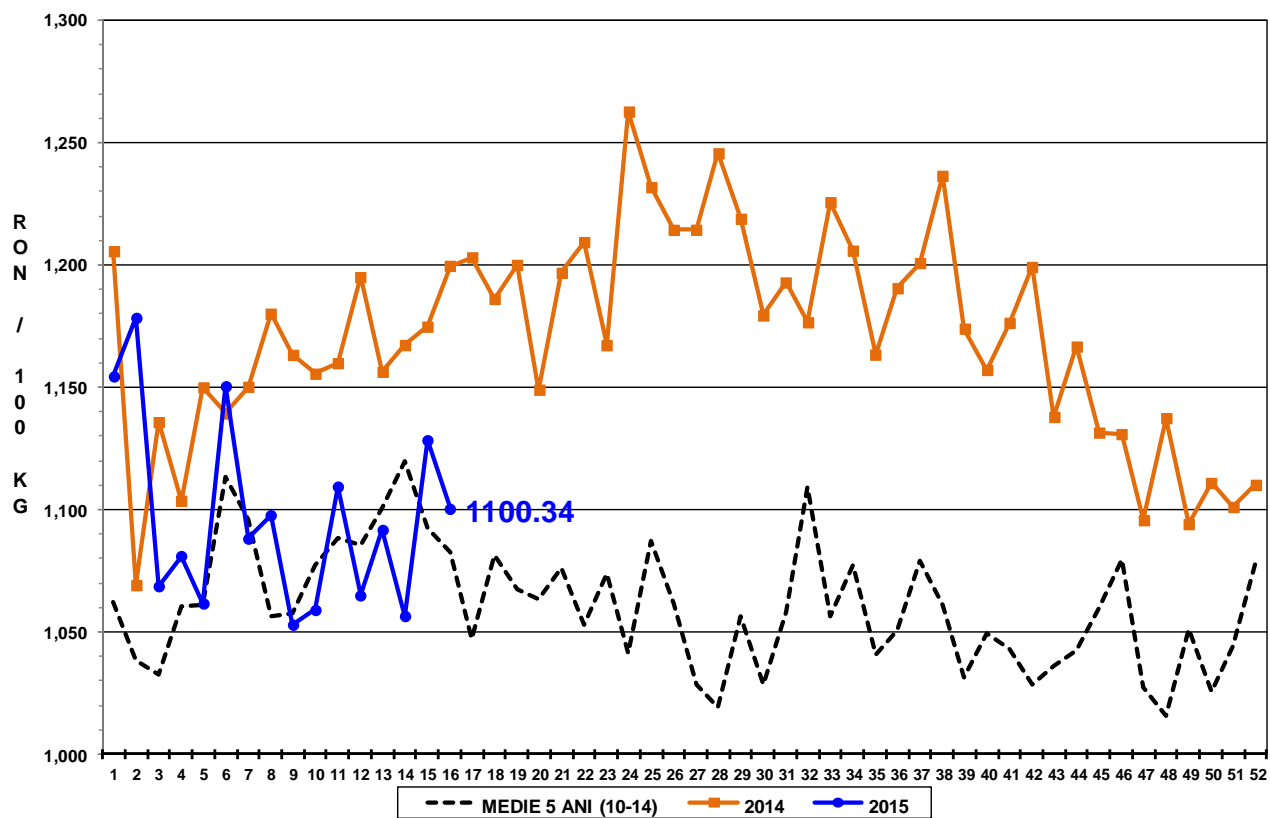

PREȚ MEDIU PONDERAT LA INTRAREA ÎN ABATOR - CARCASE DE BOVINE
CU VÂRSTA DE 8 LUNI SAU MAI MULT (Z+A+B+C+D+E)

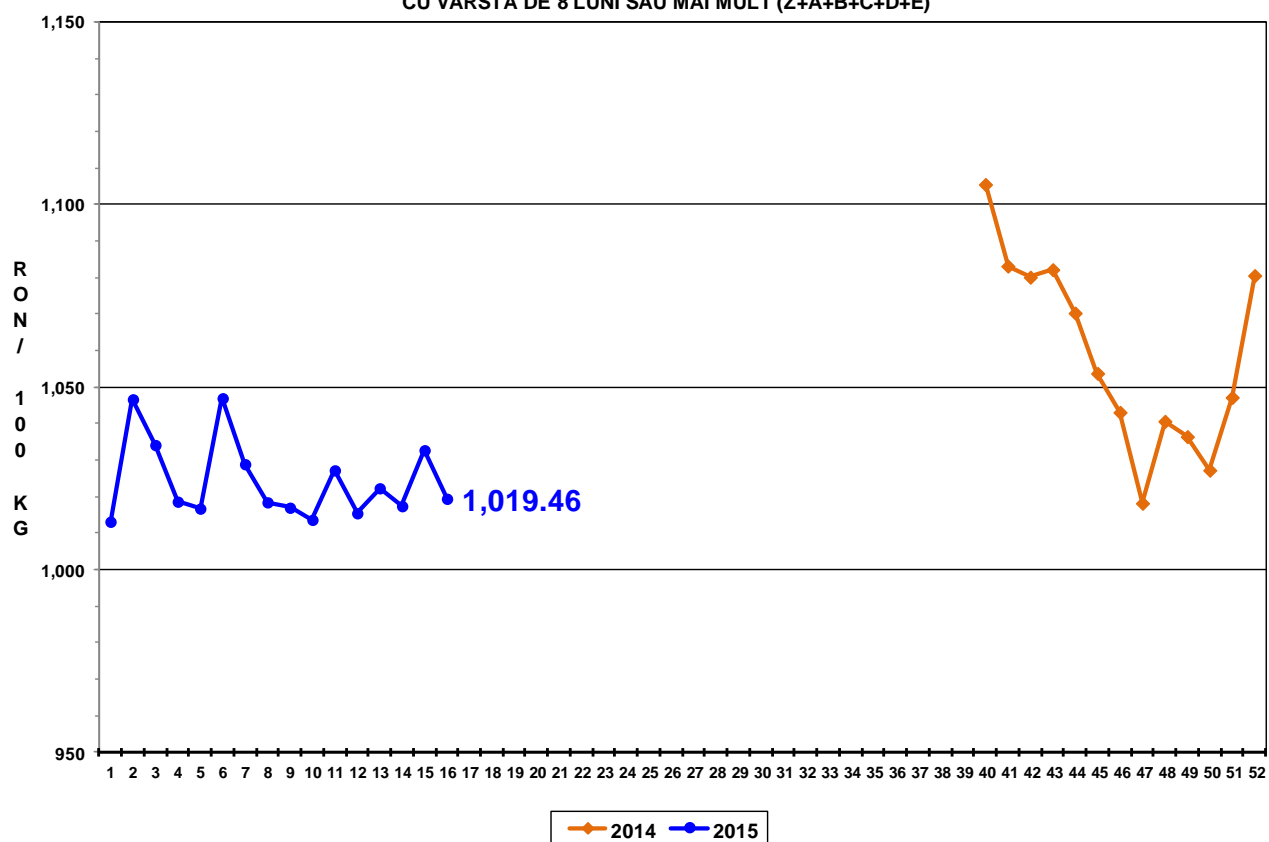



Raport național prețuri de piață carcase de bovine cu vârsta de 8 luni sau mai mult, la intrarea în abator conform grilei UE

Săptămâna: 16

din: 13/04/14

până în 19/04/14

"A"- CARCASE DE MASCULI NECASTRĂȚI CU VÂRSTA CUPRINSĂ ÎNTRE 12 LUNI ȘI MAI PUȚIN DE 24 DE LUNI (TĂURAȘI)								
CONFORMAȚIE	PREȚ MEDIU (RON / 100 kg)					NUMĂR CARCASE	TOTAL	
	GRĂSIME						GREUTATE MEDIE	PREȚ MEDIU (RON / 100 kg)
	1	2	3	4	5			
E	0.0	0.0	0.0	0.0	0.0	0	0.0	0.0
U	1341.4	1240.2	1276.1	0.0	0.0	17	388.0	1256.0
R	1199.9	1223.2	1235.0	1235.0	0.0	42	330.8	1218.9
O	1171.6	1163.0	1170.4	1156.0	1156.0	231	270.8	1168.4
P	1166.1	1186.1	0.0	0.0	0.0	129	183.7	1167.4
TOTAL	1172.9	1186.7	1220.6	1177.0	1156.0	419	254.7	1180.2

"B"- CARCASE DE MASCULI NECASTRĂȚI CU VÂRSTA DE 24 DE LUNI ȘI MAI MULT (TAURI)								
CONFORMAȚIE	PREȚ MEDIU (RON / 100 kg)					NUMĂR CARCASE	TOTAL	
	GRĂSIME						GREUTATE MEDIE	PREȚ MEDIU (RON / 100 kg)
	1	2	3	4	5			
E	0.0	0.0	0.0	0.0	0.0	0	0.0	0.0
U	0.0	1443.9	0.0	0.0	0.0	2	488.5	1443.9
R	1243.9	1157.0	1157.1	0.0	0.0	20	371.0	1185.5
O	1229.9	1229.9	1160.9	1195.0	1195.0	95	288.4	1225.5
P	1165.7	1101.6	0.0	1134.0	0.0	71	195.9	1155.4
TOTAL	1206.3	1211.0	1158.8	1164.6	1195.0	188	264.4	1204.2

"C"- CARCASE DE MASCULI CASTRAȚI CU VÂRSTA DE 12 LUNI ȘI MAI MULT (BOI)								
CONFORMAȚIE	PREȚ MEDIU (RON / 100 kg)					NUMĂR CARCASE	TOTAL	
	GRĂSIME						GREUTATE MEDIE	PREȚ MEDIU (RON / 100 kg)
	1	2	3	4	5			
E	0.0	0.0	0.0	0.0	0.0	0	0.0	0.0
U	0.0	0.0	0.0	0.0	0.0	0	0.0	0.0
R	0.0	0.0	0.0	0.0	0.0	0	0.0	0.0
O	988.6	1066.8	0.0	0.0	0.0	8	342.7	1032.1
P	871.9	1071.0	1128.1	0.0	0.0	14	310.1	1051.4
TOTAL	930.0	1067.5	1128.1	0.0	0.0	22	322.0	1043.9

"D"- CARCASE DE FEMELE CARE AU FĂTAT (VACI)								
CONFORMAȚIE	PREȚ MEDIU (RON / 100 kg)					NUMĂR CARCASE	TOTAL	
	GRĂSIME						GREUTATE MEDIE	PREȚ MEDIU (RON / 100 kg)
	1	2	3	4	5			
E	0.0	0.0	0.0	0.0	0.0	0	0.0	0.0
U	0.0	0.0	0.0	0.0	0.0	0	0.0	0.0
R	0.0	1110.0	954.6	968.0	968.0	26	380.5	967.6
O	978.5	968.0	953.9	958.9	968.7	413	274.7	965.2
P	899.9	913.8	947.6	885.0	0.0	510	202.3	905.8
TOTAL	922.1	943.7	953.2	956.9	968.4	949	238.7	938.3

"E"- CARCASE ALE ALTOR BOVINE FEMELE CU VÂRSTA DE 12 LUNI ȘI MAI MULT (VIȚELE)								
CONFORMAȚIE	PREȚ MEDIU (RON / 100 kg)					NUMĂR CARCASE	TOTAL	
	GRĂSIME						GREUTATE MEDIE	PREȚ MEDIU (RON / 100 kg)
	1	2	3	4	5			
E	0.0	0.0	0.0	0.0	0.0	0	0.0	0.0
U	0.0	1219.0	1221.0	0.0	0.0	2	402.8	1219.8
R	1232.0	996.0	1188.9	1095.0	0.0	9	321.4	1174.9
O	1103.2	1095.0	1107.2	1082.0	0.0	74	234.4	1100.7
P	1121.6	1125.7	1107.4	1014.0	0.0	88	181.9	1120.3
TOTAL	1121.1	1108.0	1129.7	1067.4	0.0	173	214.2	1117.6

"Z"- CARCASE DE BOVINE CU VÂRSTA CUPRINSĂ ÎNTRE 8 LUNI ȘI MAI PUȚIN DE 12 LUNI (TINERET BOVIN)								
CONFORMAȚIE	PREȚ MEDIU (RON / 100 kg)					NUMĂR CARCASE	TOTAL	
	GRĂSIME						GREUTATE MEDIE	PREȚ MEDIU (RON / 100 kg)
	1	2	3	4	5			
E	0.0	0.0	0.0	0.0	0.0	0	0.0	0.0
U	0.0	0.0	0.0	0.0	0.0	0	0.0	0.0
R	1240.5	1223.4	0.0	0.0	0.0	5	228.9	1233.1
O	1141.5	1103.6	1131.7	0.0	0.0	67	210.6	1127.9
P	1182.8	1239.9	1129.0	0.0	0.0	107	153.1	1188.3
TOTAL	1169.3	1144.5	1131.0	0.0	0.0	179	176.7	1163.0

TOATE CATEGORIILE								
CONFORMAȚIE	PREȚ MEDIU (RON / 100 kg)					NUMĂR CARCASE	TOTAL	
	GRĂSIME						GREUTATE MEDIE	PREȚ MEDIU (RON / 100 kg)
	1	2	3	4	5			
E	0.0	0.0	0.0	0.0	0.0	0	0.0	0.0
U	1341.4	1271.3	1265.6	0.0	0.0	21	399.0	1274.5
R	1219.5	1194.0	1107.5	1014.4	968.0	102	345.5	1138.2
O	1117.7	1076.6	993.4	976.3	996.8	888	267.6	1069.1
P	1019.0	973.3	1021.3	971.3	0.0	919	193.2	1009.3
TOTAL	1067.2	1066.0	1023.6	980.7	986.1	1930	237.7	1055.0