



# Prețul de piață al bovinelor la intrarea în abator

## Săptămâna 15 (6 – 12 aprilie 2015)

Prescurtări folosite: Sn = săptămâna numărul din anul calendaristic.

Sn / Sn-1 = variație săptămânală.

Variațiile săptămânale sau anuale sunt exprimate în %.

### SITUAȚIA CARCASELOR DE BOVINE CLASIFICATE ÎN FUNCȚIE DE PROVENIENȚA BOVINELOR SACRIFICATE ÎN SĂPTĂMÂNA 6 - 12 APRILIE 2015

PROVENIENȚĂ BOVINE  SACRIFICATE	CARCASE CLASIFICATE:						PREȚ FEZABIL CATEGORIILE:						
	BOVINE CU VÂRSTA:				TOTAL		A, B, C, D, E, Z				V		
	DE 8 LUNI SAU MAI MULT (A, B, C, D, E, Z)		MAI MICĂ DE 8 LUNI (V)				TOATE CLASELE		CLASELE CONFORM REGULAMENTULUI (UE) NR. 148 /2014		TOATE CLASELE		
	NUMĂR	%	NUMĂR	%	NUMĂR	%	NUMĂR	%	NUMĂR	%	NUMĂR	%	
CUMPĂRATE	2,110	63.6	39	1.2	2,149	64.7	2,016	60.7	669	20.2	25	0.8	
FERME PROPRII ALE ABATOARELOR	308	9.3	0	0.0	308	9.3	308	9.3	138	4.2	0	0.0	
PRESTĂRI SERVICII	PRODUCĂTORI	557	16.8	11	0.3	568	17.1	549	16.5	121	3.6	8	0.2
	COMERCIANȚI	289	8.7	5	0.2	294	8.9	285	8.6	79	2.4	5	0.2
<b>TOTAL</b>	<b>3,264</b>	<b>98.3</b>	<b>55</b>	<b>1.7</b>	<b>3,319</b>	<b>100.0</b>	<b>3,158</b>	<b>95.1</b>	<b>1,007</b>	<b>30.3</b>	<b>38</b>	<b>1.1</b>	

**2,324** Carcase incluse în rapoartele naționale de prețuri de piață pentru carcasele de bovine cu vârsta de 8 luni sau mai mult  
**70.0%** din total carcase clasificate

**807** Carcase incluse în raportul național de prețuri de piață pentru Comisia Europeană  
**24.4%** din total carcase clasificate

**25** Carcase incluse în rapoartele naționale de prețuri de piață pentru carcasele de bovine cu vârsta mai mică de 8 luni (viței)  
**0.8%** din total carcase clasificate

**Factor general de ajustare pentru cheltuielile de transport a prețurilor raportate: 0.11 RON/kg carcasă caldă-2%**

**Începând din săptămâna 40 / 2014, se calculează prețul mediu pentru carcasele de bovine cu vârsta de 8 luni sau mai mult care reflectă includerea tuturor categoriilor (Z, A, B, C, D, E) și a claselor de înregistrare a prețurilor pentru Comisia Europeană.**



Prețul bovinelor din toate clasele de conformație și acoperire cu grăsime la intrarea în abator  
în săptămâna 6 - 12 aprilie 2015

Categoria	Număr	Greutate în viu (kg)	Preț în viu (RON / 100 kg)	Greutate carcasă caldă-2% (kg)	Preț carcasă (RON / 100 kg)	Modificare preț vs săptămâna anterioară	
						În viu	Carcasă
"A" - TĂURAȘI	427	495.9	594.2	251.4	1172.4	0.4%	1.0%
"B" - TAURI	197	563.1	582.6	283.0	1159.3	-4.1%	-2.9%
"C" - BOI	25	625.0	533.9	316.1	1055.6	4.8%	3.4%
"D" - VACI	1,270	504.0	438.0	237.3	930.4	0.5%	0.6%
"E" - VIȚELE	199	469.6	546.4	229.0	1120.7	6.3%	7.0%
"Z" - TINERET BOVIN	206	365.3	589.5	182.8	1178.3	4.0%	4.3%
A + B + C + D + E + Z	2,324	493.6	500.9	239.0	1034.3	-0.3%	0.3%
"V" - VIȚEI	25	217.7	570.3	109.7	1131.4	-7.8%	-7.7%



**Raport prețuri de piață din România versus prețuri de piață comunitare  
conform punctului 1, articolul 1, Regulamentul (UE) 148/2014**

Săptămâna: 15

din: 06/04/14

până în: 12/04/14

CATEGORIA	CLASA	PREȚ MEDIU			PREȚ RO /PREȚ COMUNITAR (%)
		ROMANIA		UE	
		RON / 100 kg	€ / 100 kg	€ / 100 kg	
Z	U2	0.00	0.00	417.56	
Z	U3	0.00	0.00	391.92	
Z	R2	1212.00	274.91	382.59	-28.15
Z	R3	1067.03	242.03	372.74	-35.07
Z	O2	1153.21	261.58	356.87	-26.7
Z	O3	1202.77	272.82	351.37	-22.36
<b>Z</b>		<b>1160.40</b>	<b>263.21</b>	<b>380.60</b>	<b>-30.84</b>
A	U2	1129.00	256.08	412.47	-37.92
A	U3	0.00	0.00	394.74	
A	R2	1182.17	268.14	379.87	-29.41
A	R3	1182.97	268.33	378.98	-29.20
A	O2	1193.82	270.79	337.32	-19.72
A	O3	1179.78	267.60	347.00	-22.88
<b>A</b>		<b>1190.33</b>	<b>270.00</b>	<b>379.85</b>	<b>-28.92</b>
B	R3	984.00	223.20	338.48	-34.06
C	U2	0.00	0.00	461.85	
C	U3	0.00	0.00	459.07	
C	U4	0.00	0.00	479.12	
C	R3	0.00	0.00	432.52	
C	R4	0.00	0.00	461.92	
C	O3	1124.00	254.95	395.17	-35.48
C	O4	0.00	0.00	435.44	
<b>C</b>		<b>1124.00</b>	<b>254.95</b>	<b>435.20</b>	<b>-41.42</b>
D	R3	937.75	212.70	358.15	-40.61
D	R4	887.71	201.35	340.21	-40.82
D	O2	977.52	221.73	278.58	-20.41
D	O3	979.38	222.15	300.24	-26.01
D	O4	964.27	218.72	314.65	-30.49
D	P2	917.00	208.00	238.53	-12.80
D	P3	956.55	216.97	275.30	-21.19
<b>D</b>		<b>950.95</b>	<b>215.70</b>	<b>297.38</b>	<b>-27.47</b>
E	U2	0.00	0.00	453.87	
E	U3	0.00	0.00	439.32	
E	R2	1103.42	250.28	389.35	-35.72
E	R3	1244.73	282.33	400.51	-29.51
E	R4	1039.39	235.76	442.57	-46.73
E	O2	1117.20	253.41	325.74	-22.20
E	O3	1135.59	257.58	357.40	-27.93
E	O4	1265.79	287.11	417.71	-31.27
<b>E</b>		<b>1128.39</b>	<b>255.95</b>	<b>408.38</b>	<b>-37.33</b>
<b>TOATE CATEGORIILE</b>		<b>1032.76</b>	<b>234.26</b>	<b>360.33</b>	<b>-34.99</b>

\* PREȚURILE PENTRU AR3, CR3, DO3 ȘI ER3 SUNT DE REFERINȚĂ ÎN UE

\*\* PREȚURILE PENTRU AO2, DO2 ȘI EO2 SUNT DE REFERINȚĂ ÎN ROMÂNIA



**CARCASE DE CARCASE DE BOVINE CU VÂRSTA DE 8 LUNI SAU MAI MULT LA INTRAREA ÎN ABATOR  
CONFORM REGULAMENTULUI (UE) NR. 148 /2014**

Cotații naționale (RON / 100 kg)	S15	S15 / S14	S15 2015 / S15 2014	S15 / Medie 5 ani (10 - 14)
Tineret bovin "Z"	1,160.40	4.24%	-0.21%	-
Tăurași "A"	1,190.33	1.09%	-5.84%	4.50%
Vaci "D"	950.95	0.74%	-6.50%	-2.06%
Vițele "E"	1,128.39	6.80%	-3.95%	3.29%
<b>MEDIE TOATE CATEGORIILE Z+A+B+C+D+E</b>	<b>1,032.76</b>	<b>1.51%</b>	<b>-</b>	<b>-</b>

Prețuri medii europene (€ / 100 kg)	S15				S15 / S14				S15 2015 / S15 2014			
	Z	A	D	E	Z	A	D	E	Z	A	D	E
Uniunea Europeană	380.60	379.85	297.38	408.38	1.11%	0.01%	0.27%	0.04%	-7.18%	1.83%	2.14%	2.48%
Franța		376.34	327.79	418.19		-0.50%	-0.04%	0.34%		-2.41%	-5.77%	-4.14%
Germania		378.35	307.92	360.67		0.21%	1.24%	0.45%		5.00%	7.69%	2.18%
Italia	499.15	419.18	243.70	457.66	0.14%	0.80%	0.86%	-0.16%	6.25%	-0.21%	-0.37%	0.45%
Marea Britanie	423.45	434.78	329.47	468.42	-5.70%	-0.74%	0.56%	-0.60%		11.20%	13.24%	10.37%
Olanda		345.28	292.91	280.29		1.35%	-1.12%	-3.42%		2.20%	5.59%	0.42%
Polonia	301.74	317.61	264.20	306.16	-0.92%	1.34%	-1.42%	0.27%		6.74%	3.87%	2.26%
România	263.21	270.00	215.70	255.94	4.37%	1.22%	0.87%	6.93%	0.98%	-4.71%	-5.38%	-2.80%
Ungaria		269.23	207.56	221.63		15.50%	-2.77%	-1.90%		10.39%	2.82%	11.31%

PREȚ MEDIU PONDERAT LA INTRAREA ÎN ABATOR - CARCASE DE TINERET BOVIN ( Z )

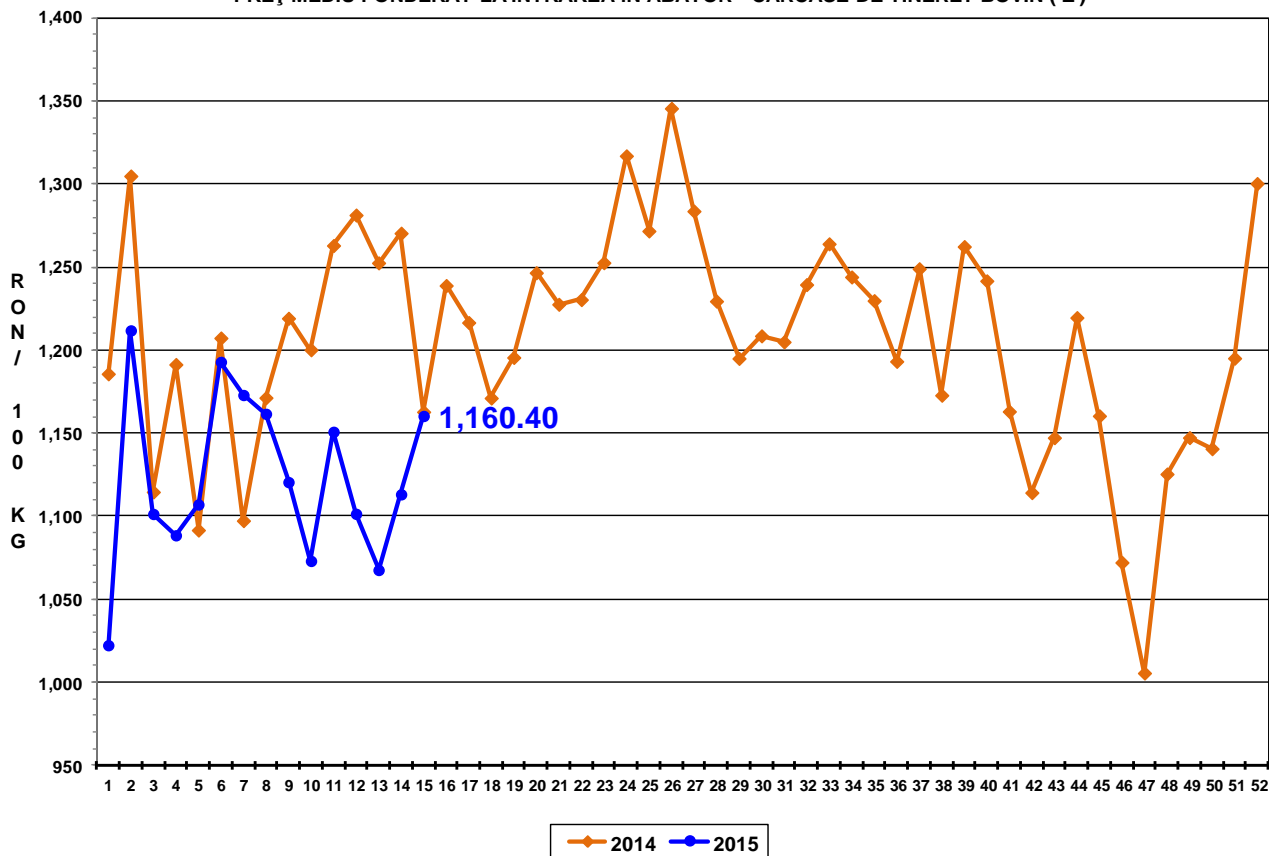

PREȚ MEDIU PONDERAT LA INTRAREA ÎN ABATOR - CARCASE DE TĂURAȘI ( A )

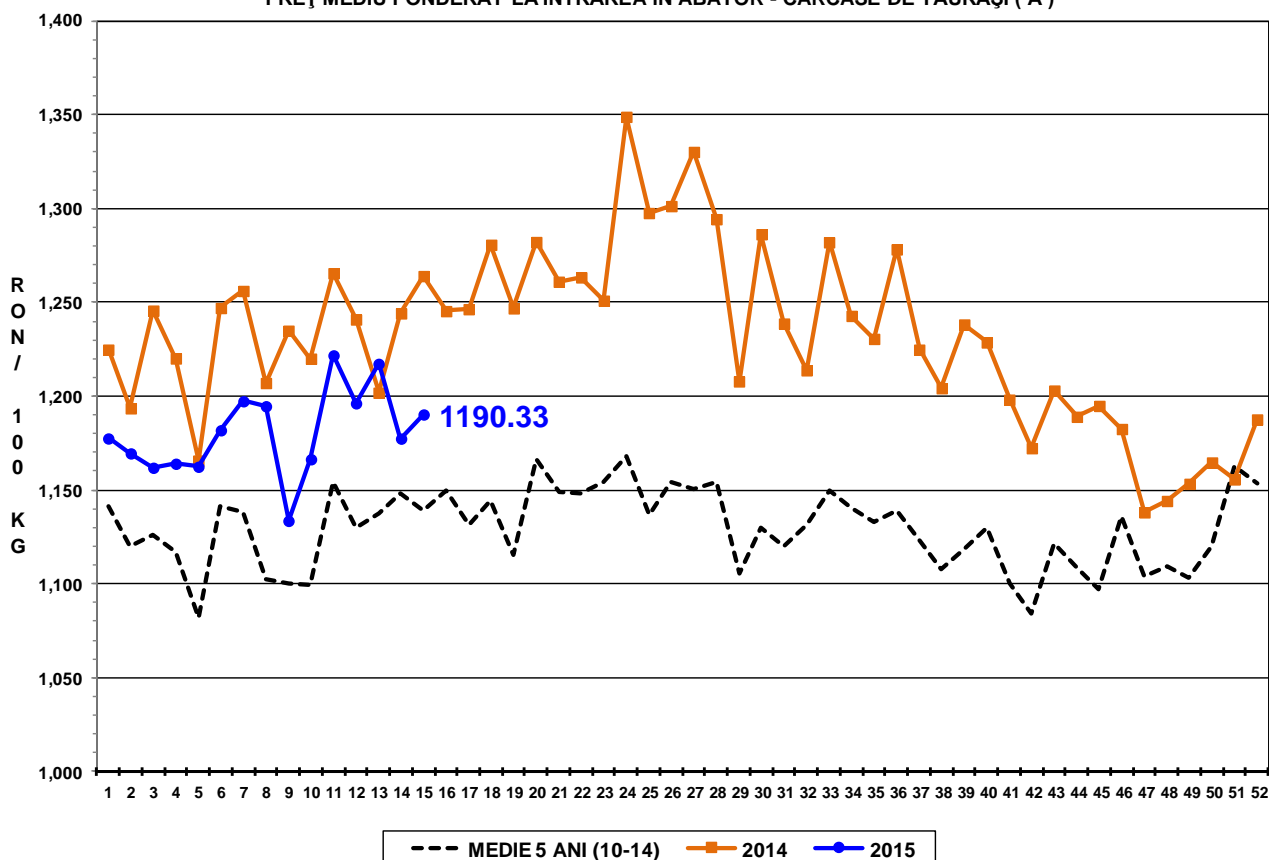

PREȚ MEDIU PONDERAT LA INTRAREA ÎN ABATOR - CARCASE DE VACI ( D )

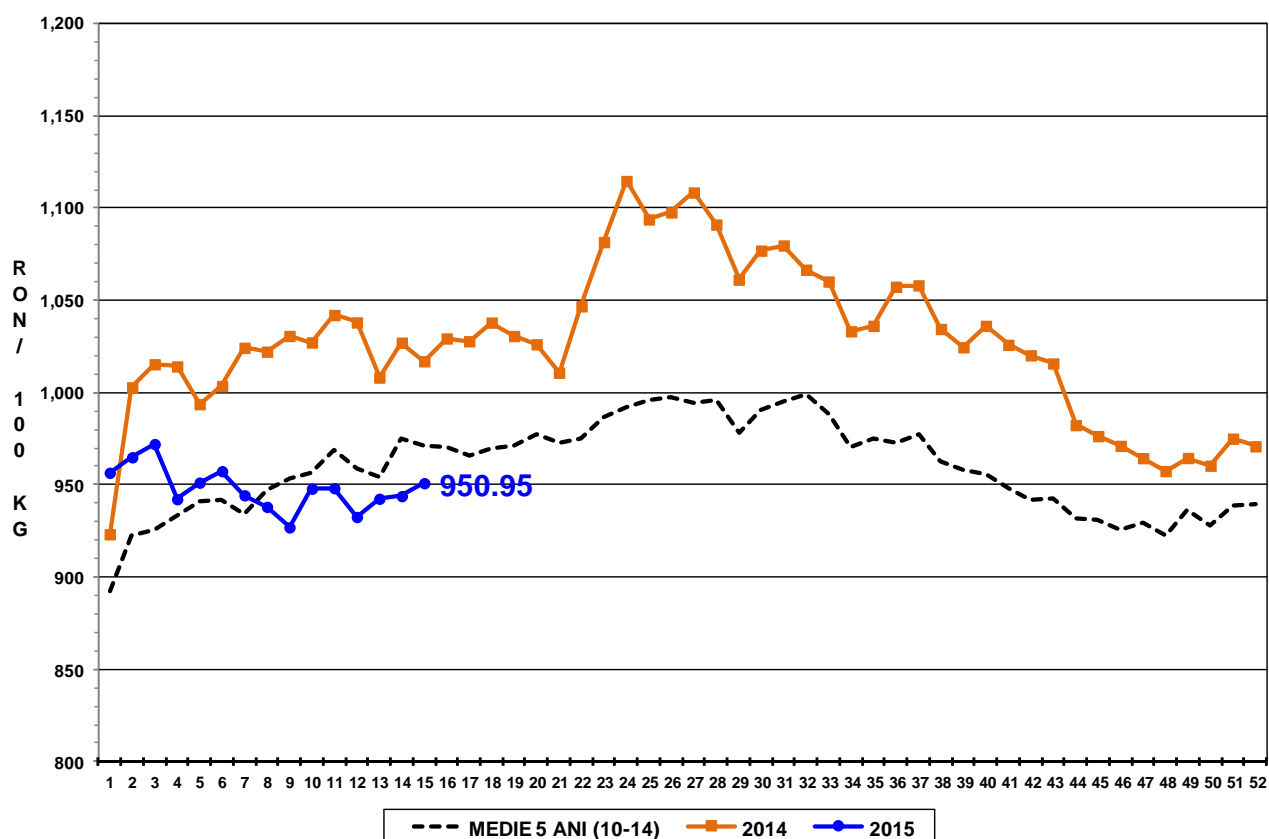

PREȚ MEDIU PONDERAT LA INTRAREA ÎN ABATOR - CARCASE DE VIȚELE ( E )

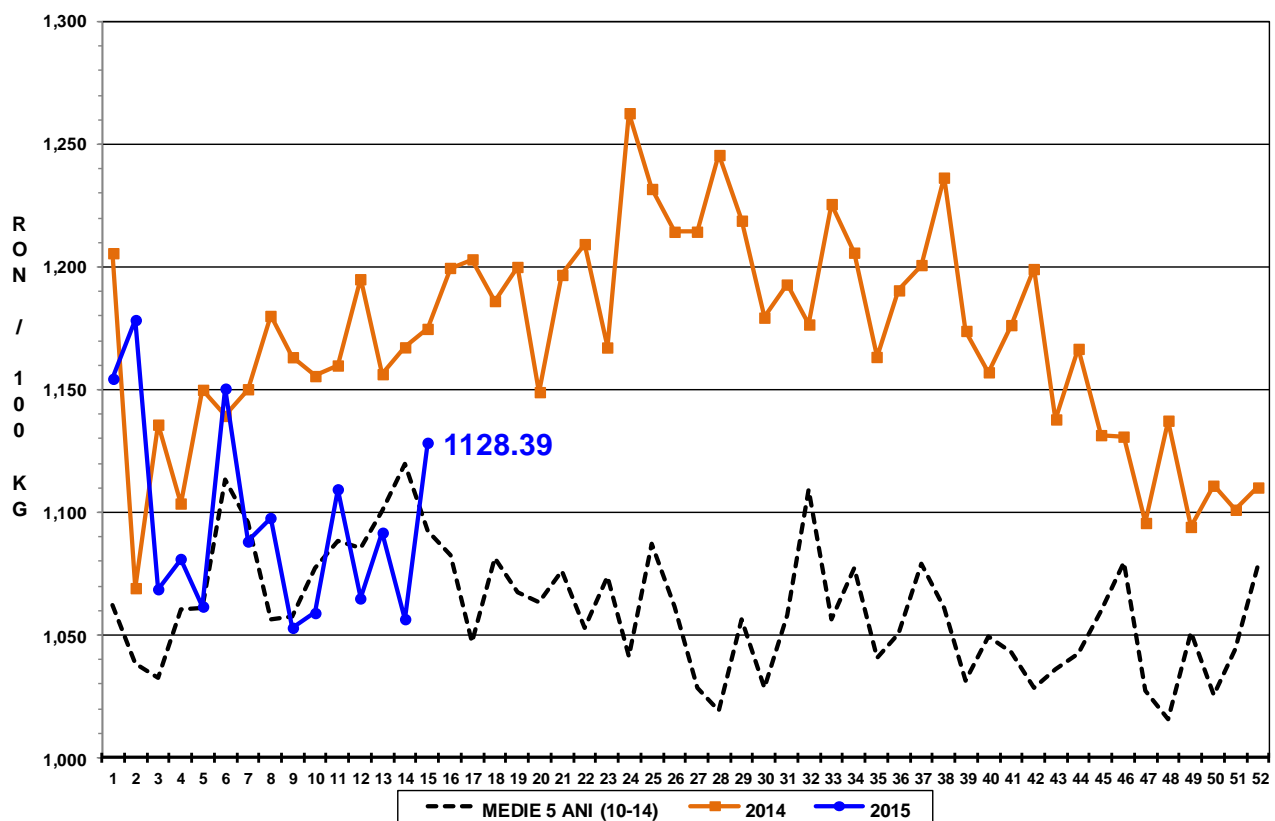

PREȚ MEDIU PONDERAT LA INTRAREA ÎN ABATOR - CARCASE DE BOVINE  
CU VÂRSTA DE 8 LUNI SAU MAI MULT (Z+A+B+C+D+E)

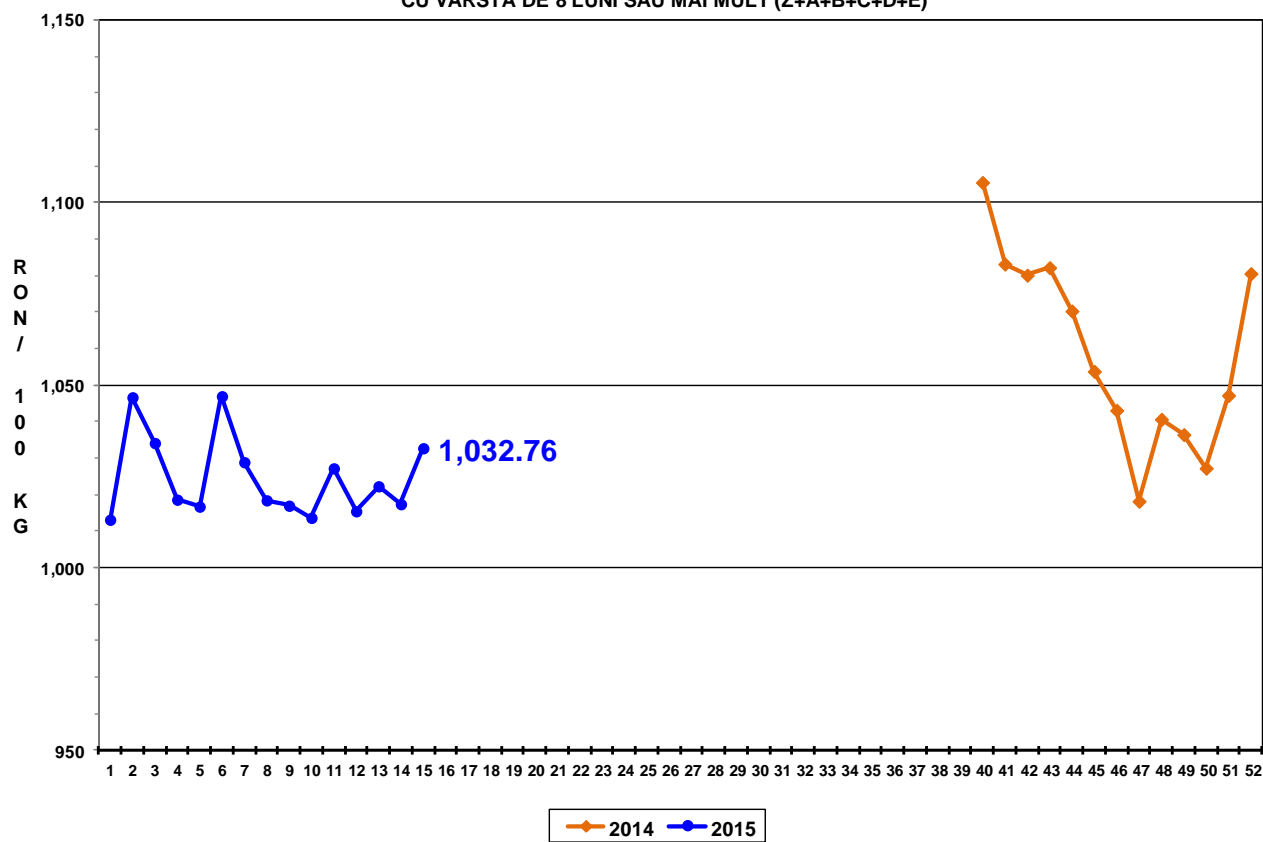



Raport național prețuri de piață carcase de bovine cu vârsta de 8 luni sau mai mult, la intrarea în abator conform grilei UE

Săptămâna: 15

din: 06/04/14

până în 12/04/14

<b>"A"- CARCASE DE MASCULI NECASTRATI CU VÂRSTA CUPRINSĂ ÎNTRE 12 LUNI ȘI MAI PUȚIN DE 24 DE LUNI (TĂURAȘI)</b>								
CONFORMAȚIE	PREȚ MEDIU (RON / 100 kg)					NUMĂR CARCASE	TOTAL	
	GRĂSIME						GREUTATE MEDIE	PREȚ MEDIU (RON / 100 kg)
	1	2	3	4	5			
E	0.0	0.0	0.0	0.0	0.0	0	0.0	0.0
U	1141.2	1129.0	0.0	1215.0	0.0	4	396.5	1157.1
R	1217.8	1182.2	1183.0	0.0	0.0	18	327.1	1194.8
O	1175.5	1193.8	1179.8	0.0	0.0	256	277.0	1181.3
P	1127.1	1258.4	0.0	0.0	0.0	149	194.3	1146.8
<b>TOTAL</b>	<b>1160.3</b>	<b>1201.2</b>	<b>1180.8</b>	<b>1215.0</b>	<b>0.0</b>	<b>427</b>	<b>251.4</b>	<b>1172.4</b>

<b>"B"- CARCASE DE MASCULI NECASTRATI CU VÂRSTA DE 24 DE LUNI ȘI MAI MULT (TAURI)</b>								
CONFORMAȚIE	PREȚ MEDIU (RON / 100 kg)					NUMĂR CARCASE	TOTAL	
	GRĂSIME						GREUTATE MEDIE	PREȚ MEDIU (RON / 100 kg)
	1	2	3	4	5			
E	0.0	0.0	0.0	0.0	0.0	0	0.0	0.0
U	0.0	1238.0	1199.0	0.0	0.0	4	429.0	1225.4
R	1160.8	1124.3	984.0	0.0	0.0	15	333.5	1135.5
O	1191.6	1173.9	1078.5	0.0	0.0	129	294.4	1174.6
P	1104.8	1074.9	1187.0	0.0	0.0	49	225.7	1106.9
<b>TOTAL</b>	<b>1171.2</b>	<b>1155.8</b>	<b>1111.0</b>	<b>0.0</b>	<b>0.0</b>	<b>197</b>	<b>283.0</b>	<b>1159.3</b>

<b>"C"- CARCASE DE MASCULI CASTRAȚI CU VÂRSTA DE 12 LUNI ȘI MAI MULT (BOI)</b>								
CONFORMAȚIE	PREȚ MEDIU (RON / 100 kg)					NUMĂR CARCASE	TOTAL	
	GRĂSIME						GREUTATE MEDIE	PREȚ MEDIU (RON / 100 kg)
	1	2	3	4	5			
E	0.0	0.0	0.0	0.0	0.0	0	0.0	0.0
U	0.0	0.0	0.0	0.0	0.0	0	0.0	0.0
R	0.0	0.0	0.0	0.0	0.0	0	0.0	0.0
O	1006.9	1037.6	1124.0	0.0	0.0	13	316.2	1032.5
P	939.4	1130.1	1129.0	0.0	0.0	12	316.0	1080.6
<b>TOTAL</b>	<b>984.3</b>	<b>1090.9</b>	<b>1126.6</b>	<b>0.0</b>	<b>0.0</b>	<b>25</b>	<b>316.1</b>	<b>1055.6</b>

<b>"D"- CARCASE DE FEMELE CARE AU FĂTAT (VACI)</b>								
CONFORMAȚIE	PREȚ MEDIU (RON / 100 kg)					NUMĂR CARCASE	TOTAL	
	GRĂSIME						GREUTATE MEDIE	PREȚ MEDIU (RON / 100 kg)
	1	2	3	4	5			
E	0.0	0.0	0.0	0.0	0.0	0	0.0	0.0
U	0.0	0.0	976.0	1219.0	0.0	2	399.4	1110.5
R	918.0	1087.3	937.8	887.7	954.0	22	318.5	957.3
O	964.8	977.5	979.4	964.3	1009.1	568	267.6	973.5
P	854.2	917.0	956.5	1046.2	889.0	678	208.7	881.7
<b>TOTAL</b>	<b>888.6</b>	<b>955.2</b>	<b>972.0</b>	<b>969.5</b>	<b>966.4</b>	<b>1270</b>	<b>237.3</b>	<b>930.4</b>

<b>"E"- CARCASE ALE ALTOR BOVINE FEMELE CU VÂRSTA DE 12 LUNI ȘI MAI MULT (VITELE)</b>								
CONFORMAȚIE	PREȚ MEDIU (RON / 100 kg)					NUMĂR CARCASE	TOTAL	
	GRĂSIME						GREUTATE MEDIE	PREȚ MEDIU (RON / 100 kg)
	1	2	3	4	5			
E	0.0	0.0	0.0	0.0	0.0	0	0.0	0.0
U	0.0	0.0	0.0	0.0	0.0	0	0.0	0.0
R	1096.2	1103.4	1244.7	1039.4	0.0	15	327.6	1120.7
O	1104.3	1117.2	1135.6	1265.8	0.0	106	251.1	1126.4
P	1075.9	1092.8	1233.1	0.0	0.0	78	179.9	1109.9
<b>TOTAL</b>	<b>1091.0</b>	<b>1110.4</b>	<b>1176.1</b>	<b>1157.2</b>	<b>0.0</b>	<b>199</b>	<b>229.0</b>	<b>1120.7</b>

<b>"Z"- CARCASE DE BOVINE CU VÂRSTA CUPRINSĂ ÎNTRE 8 LUNI ȘI MAI PUȚIN DE 12 LUNI (TINERET BOVIN)</b>								
CONFORMAȚIE	PREȚ MEDIU (RON / 100 kg)					NUMĂR CARCASE	TOTAL	
	GRĂSIME						GREUTATE MEDIE	PREȚ MEDIU (RON / 100 kg)
	1	2	3	4	5			
E	0.0	0.0	0.0	0.0	0.0	0	0.0	0.0
U	0.0	0.0	0.0	0.0	0.0	0	0.0	0.0
R	1178.5	1212.0	1067.0	1204.0	0.0	10	241.7	1143.4
O	1196.9	1153.2	1202.8	0.0	1011.0	67	205.0	1182.8
P	1174.5	1226.2	0.0	0.0	0.0	129	166.6	1179.4
<b>TOTAL</b>	<b>1182.0</b>	<b>1184.5</b>	<b>1108.5</b>	<b>1204.0</b>	<b>1011.0</b>	<b>206</b>	<b>182.8</b>	<b>1178.3</b>

<b>TOATE CATEGORIILE</b>								
CONFORMAȚIE	PREȚ MEDIU (RON / 100 kg)					NUMĂR CARCASE	TOTAL	
	GRĂSIME						GREUTATE MEDIE	PREȚ MEDIU (RON / 100 kg)
	1	2	3	4	5			
E	0.0	0.0	0.0	0.0	0.0	0	0.0	0.0
U	1141.2	1206.6	1111.8	1217.1	0.0	10	410.1	1176.6
R	1161.3	1138.6	1062.2	988.6	954.0	80	315.4	1097.7
O	1106.2	1066.9	1015.3	995.1	1009.7	1139	268.1	1070.3
P	963.4	989.3	1021.2	1046.2	889.0	1095	201.7	974.6
<b>TOTAL</b>	<b>1033.1</b>	<b>1047.0</b>	<b>1021.6</b>	<b>1005.6</b>	<b>973.2</b>	<b>2324</b>	<b>239.0</b>	<b>1034.3</b>