



# Prețul de piață al bovinelor la intrarea în abator Săptămâna 14 (30 martie – 5 aprilie 2015)

Prescurtări folosite: Sn = săptămâna numărul din anul calendaristic.

Sn / Sn-1 = variație săptămânală.

Variațiile săptămânale sau anuale sunt exprimate în %.

## SITUAȚIA CARCASELOR DE BOVINE CLASIFICATE ÎN FUNCȚIE DE PROVENIENȚA BOVINELOR SACRIFICATE ÎN SĂPTĂMÂNA 30 MARTIE - 5 APRILIE 2015

PROVENIENȚĂ BOVINE  SACRIFICATE	CARCASE CLASIFICATE:						PREȚ FEZABIL CATEGORIILE:						
	BOVINE CU VÂRSTA:				TOTAL		A, B, C, D, E, Z				V		
	DE 8 LUNI SAU MAI MULT (A, B, C, D, E, Z)		MAI MICĂ DE 8 LUNI (V)				TOATE CLASELE		CLASELE CONFORM REGULAMENTULUI (UE) NR. 148 /2014		TOATE CLASELE		
	NUMĂR	%	NUMĂR	%	NUMĂR	%	NUMĂR	%	NUMĂR	%	NUMĂR	%	
CUMPĂRATE	2,331	60.3	34	0.9	2,365	61.2	2,189	56.6	749	19.4	23	0.6	
FERME PROPRII ALE ABATOARELOR	201	5.2	3	0.1	204	5.3	198	5.1	49	1.3	3	0.1	
PRESTĂRI SERVICII	PRODUCĂTORI	876	22.7	15	0.4	891	23.0	859	22.2	175	4.5	14	0.4
	COMERCIANȚI	395	10.2	11	0.3	406	10.5	393	10.2	77	2.0	9	0.2
<b>TOTAL</b>	<b>3,803</b>	<b>98.4</b>	<b>63</b>	<b>1.6</b>	<b>3,866</b>	<b>100.0</b>	<b>3,639</b>	<b>94.1</b>	<b>1,050</b>	<b>27.2</b>	<b>49</b>	<b>1.3</b>	

**2,387** Carcase incluse în rapoartele naționale de prețuri de piață pentru carcapsele de bovine cu vârsta de 8 luni sau mai mult  
**61.7%** din total carcapse clasificate

**798** Carcase incluse în raportul național de prețuri de piață pentru Comisia Europeană  
**20.7%** din total carcapse clasificate

**26** Carcase incluse în rapoartele naționale de prețuri de piață pentru carcapsele de bovine cu vârsta mai mică de 8 luni (viței)  
**0.7%** din total carcapse clasificate

**Factor general de ajustare pentru cheltuielile de transport a prețurilor raportate: 0.11 RON/kg carcasă caldă-2%**

**Începând din săptămâna 40 / 2014, se calculează prețul mediu pentru carcapsele de bovine cu vârsta de 8 luni sau mai mult care reflectă includerea tuturor categoriilor (Z, A, B, C, D, E) și a claselor de înregistrare a prețurilor pentru Comisia Europeană.**



Prețul bovinelor din toate clasele de conformație și acoperire cu grăsime la intrarea în abator  
în săptămâna 30 martie - 5 aprilie 2015

Categoria	Număr	Greutate în viu (kg)	Preț în viu (RON / 100 kg)	Greutate carcasă caldă-2% (kg)	Preț carcasă (RON / 100 kg)	Modificare preț vs săptămâna anterioară	
						În viu	Carcasă
"A" - TĂURĂȘI	501	474.4	592.1	242.1	1160.5	-2.6%	-2.6%
"B" - TAURI	244	557.1	607.4	283.4	1194.1	1.2%	0.6%
"C" - BOI	46	653.9	509.4	326.4	1020.6	-7.6%	-4.9%
"D" - VACI	1,242	487.6	435.8	229.8	924.8	-0.8%	-0.3%
"E" - VIȚELE	202	408.9	514.2	200.8	1047.0	-1.6%	-2.2%
"Z" - TINERET BOVIN	152	357.4	566.6	179.3	1129.3	5.1%	4.2%
A + B + C + D + E + Z	2,387	480.2	502.3	234.0	1030.7	0.6%	0.4%
"V" - VIȚEI	26	244.6	618.4	123.3	1226.2	3.0%	2.0%



**Raport prețuri de piață din România versus prețuri de piață comunitare  
conform punctului 1, articolul 1, Regulamentul (UE) 148/2014**

Săptămâna: 14

din: 30/03/14

până în: 05/04/14

CATEGORIA	CLASA	PREȚ MEDIU			PREȚ RO /PREȚ COMUNITAR (%)
		ROMANIA		UE	
		RON / 100 kg	€ / 100 kg	€ / 100 kg	
Z	U2	1211.00	274.34	414.63	-33.83
Z	U3	0.00	0.00	391.71	
Z	R2	0.00	0.00	377.80	
Z	R3	0.00	0.00	366.23	
Z	O2	1122.79	254.36	347.99	-26.91
Z	O3	986.59	223.50	348.92	-35.95
<b>Z</b>		<b>1113.21</b>	<b>252.19</b>	<b>376.43</b>	<b>-33</b>
A	U2	1261.00	285.67	410.92	-30.48
A	U3	1411.00	319.65	396.74	-19.43
A	R2	1232.02	279.10	379.53	-26.46
A	R3	0.00	0.00	378.33	*
A	O2	1183.31	268.07	337.84	**
A	O3	1063.39	240.90	347.38	-30.65
<b>A</b>		<b>1177.47</b>	<b>266.75</b>	<b>379.81</b>	<b>-29.77</b>
B	R3	1195.43	270.81	333.88	-18.89
C	U2	0.00	0.00	461.66	
C	U3	0.00	0.00	460.04	
C	U4	1131.00	256.22	477.99	-46.40
C	R3	1127.34	255.39	434.19	-41.18
C	R4	1135.00	257.12	465.11	-44.72
C	O3	1003.84	227.41	398.51	-42.93
C	O4	1007.27	228.19	441.72	-48.34
<b>C</b>		<b>1010.29</b>	<b>228.87</b>	<b>438.07</b>	<b>-47.75</b>
D	R3	947.39	214.62	357.83	-40.02
D	R4	997.22	225.91	339.93	-33.54
D	O2	977.86	221.53	276.87	-19.99
D	O3	954.67	216.27	299.39	*
D	O4	937.90	212.47	314.69	-32.48
D	P2	913.14	206.86	238.01	-13.09
D	P3	939.96	212.94	274.13	-22.32
<b>D</b>		<b>943.94</b>	<b>213.84</b>	<b>296.58</b>	<b>-27.90</b>
E	U2	0.00	0.00	458.97	
E	U3	0.00	0.00	437.43	
E	R2	1203.30	272.60	390.45	-30.18
E	R3	947.00	214.53	399.53	*
E	R4	1054.00	238.77	443.38	-46.15
E	O2	1079.09	244.46	324.54	**
E	O3	983.20	222.74	356.21	-37.47
E	O4	1074.86	243.50	418.20	-41.77
<b>E</b>		<b>1056.52</b>	<b>239.35</b>	<b>408.22</b>	<b>-41.37</b>
<b>TOATE CATEGORIILE</b>		<b>1017.44</b>	<b>230.49</b>	<b>359.77</b>	<b>-35.93</b>

\* PREȚURILE PENTRU AR3, CR3, DO3 ȘI ER3 SUNT DE REFERINȚĂ ÎN UE

\*\* PREȚURILE PENTRU AO2, DO2 ȘI EO2 SUNT DE REFERINȚĂ ÎN ROMÂNIA



**CARCASE DE CARCASE DE BOVINE CU VÂRSTA DE 8 LUNI SAU MAI MULT LA INTRAREA ÎN ABATOR  
CONFORM REGULAMENTULUI (UE) NR. 148 /2014**

Cotații naționale (RON / 100 kg)	S14	S14 / S13	S14 2015 / S14 2014	S14 / Medie 5 ani (10 - 14)
Tineret bovin "Z"	1,113.21	4.27%	-12.38%	-
Tăurași "A"	1,177.47	-3.27%	-5.37%	2.56%
Vaci "D"	943.94	0.15%	-8.10%	-3.19%
Vițele "E"	1,056.52	-3.23%	-9.49%	-5.66%
<b>MEDIE TOATE CATEGORIILE Z+A+B+C+D+E</b>	<b>1,017.44</b>	<b>-0.48%</b>	<b>-</b>	<b>-</b>

Prețuri medii europene (€ / 100 kg)	S14				S14 / S13				S14 2015 / S14 2014			
	Z	A	D	E	Z	A	D	E	Z	A	D	E
Uniunea Europeană	376.43	379.81	296.58	408.22	-0.74%	-0.01%	0.22%	-0.09%	-9.86%	0.88%	1.64%	2.02%
Franța		378.24	327.90	416.77		-0.28%	-0.23%	-1.48%		-1.91%	-5.74%	-4.46%
Germania	275.06	377.54	304.15	359.04	4.92%	-0.13%	0.73%	0.62%	-25.99%	2.69%	5.89%	1.08%
Italia	498.47	415.85	241.63	458.39	2.33%	0.18%	-1.63%	0.77%	5.60%	-2.31%	-3.09%	0.21%
Marea Britanie	449.04	438.03	327.64	471.25	28.56%	-0.17%	-0.92%	-0.71%		12.67%	12.96%	10.52%
Olanda		340.69	296.22	290.21		-4.60%	-0.53%	4.64%		1.33%	7.11%	4.70%
Polonia	304.55	313.39	268.01	305.35	-1.56%	0.08%	1.26%	0.38%		4.10%	5.12%	1.64%
România	252.19	266.75	213.84	239.35	4.44%	-3.12%	0.31%	-3.07%	-11.42%	-4.33%	-7.09%	-8.50%
Ungaria		233.09	213.48	225.93		-13.89%	8.66%	19.74%		1.84%	5.73%	7.69%

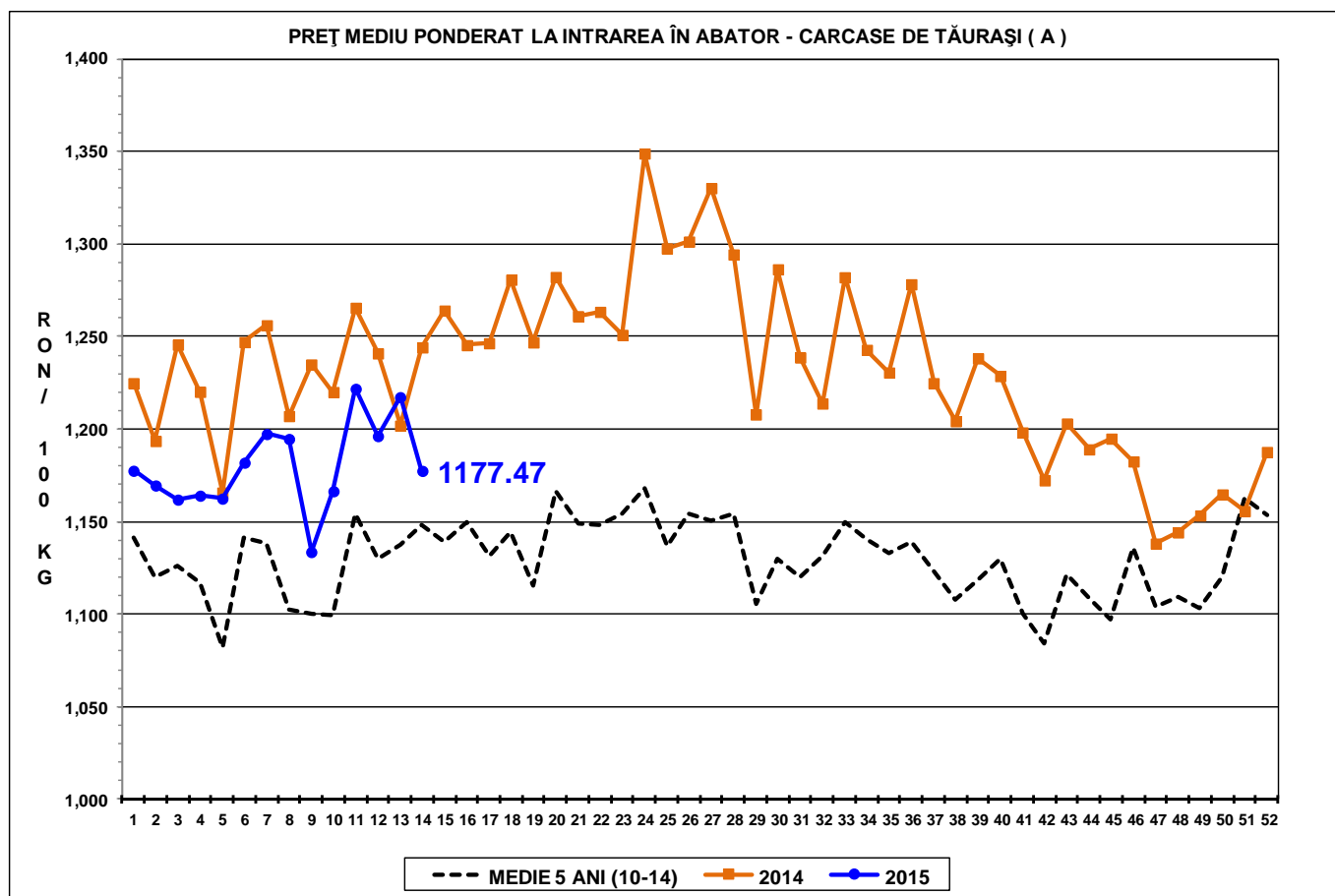
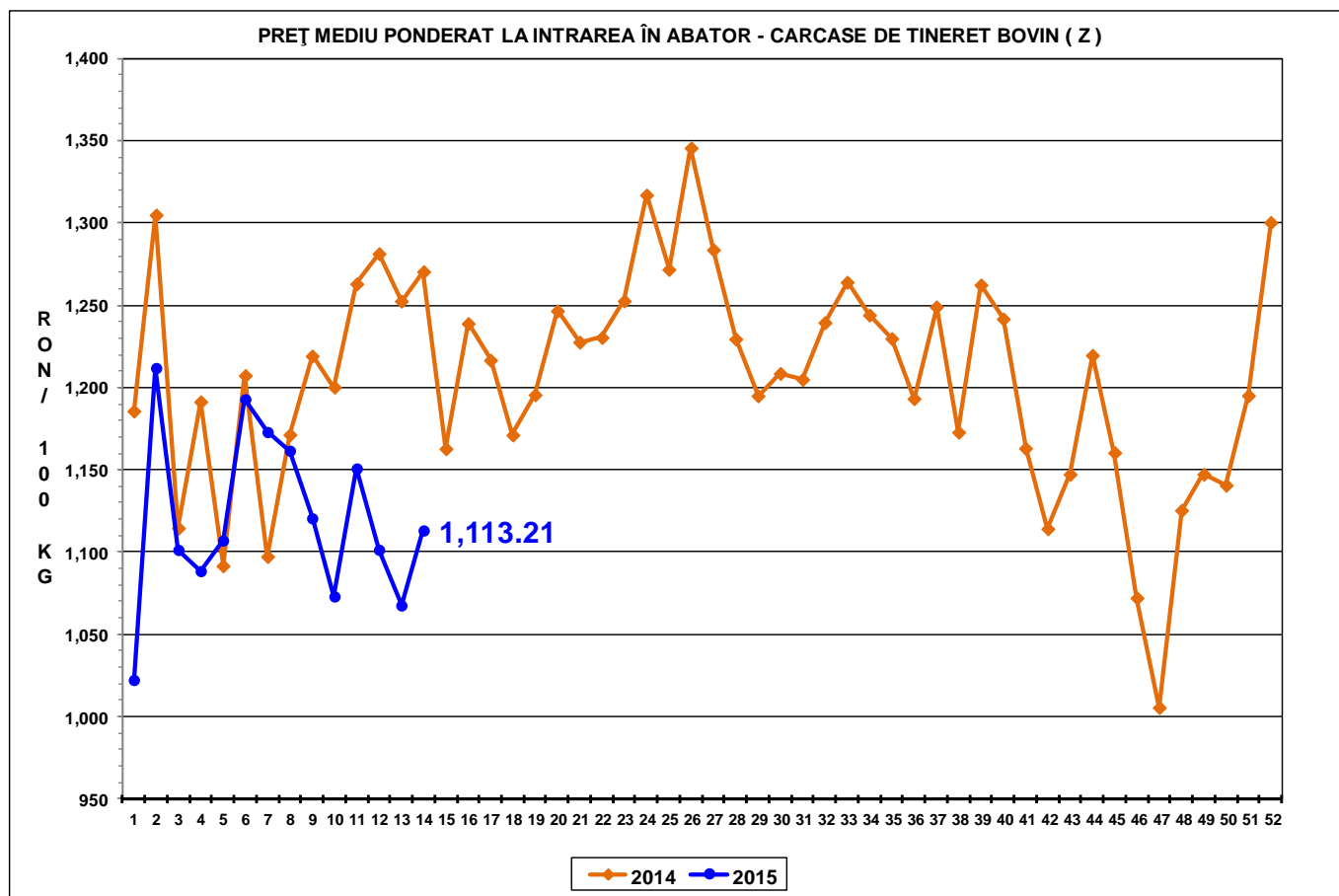



PREȚ MEDIU PONDERAT LA INTRAREA ÎN ABATOR - CARCASE DE VACI ( D )

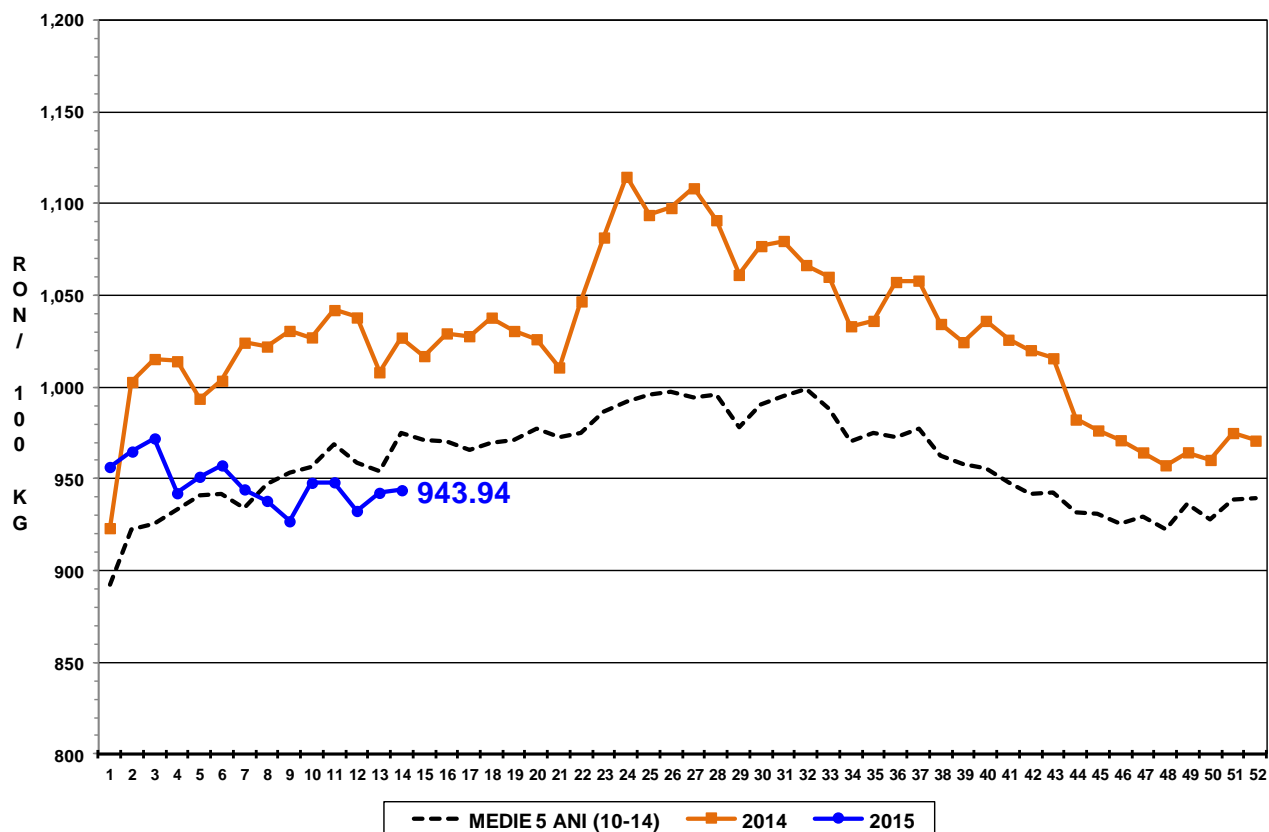

PREȚ MEDIU PONDERAT LA INTRAREA ÎN ABATOR - CARCASE DE VIȚELE ( E )

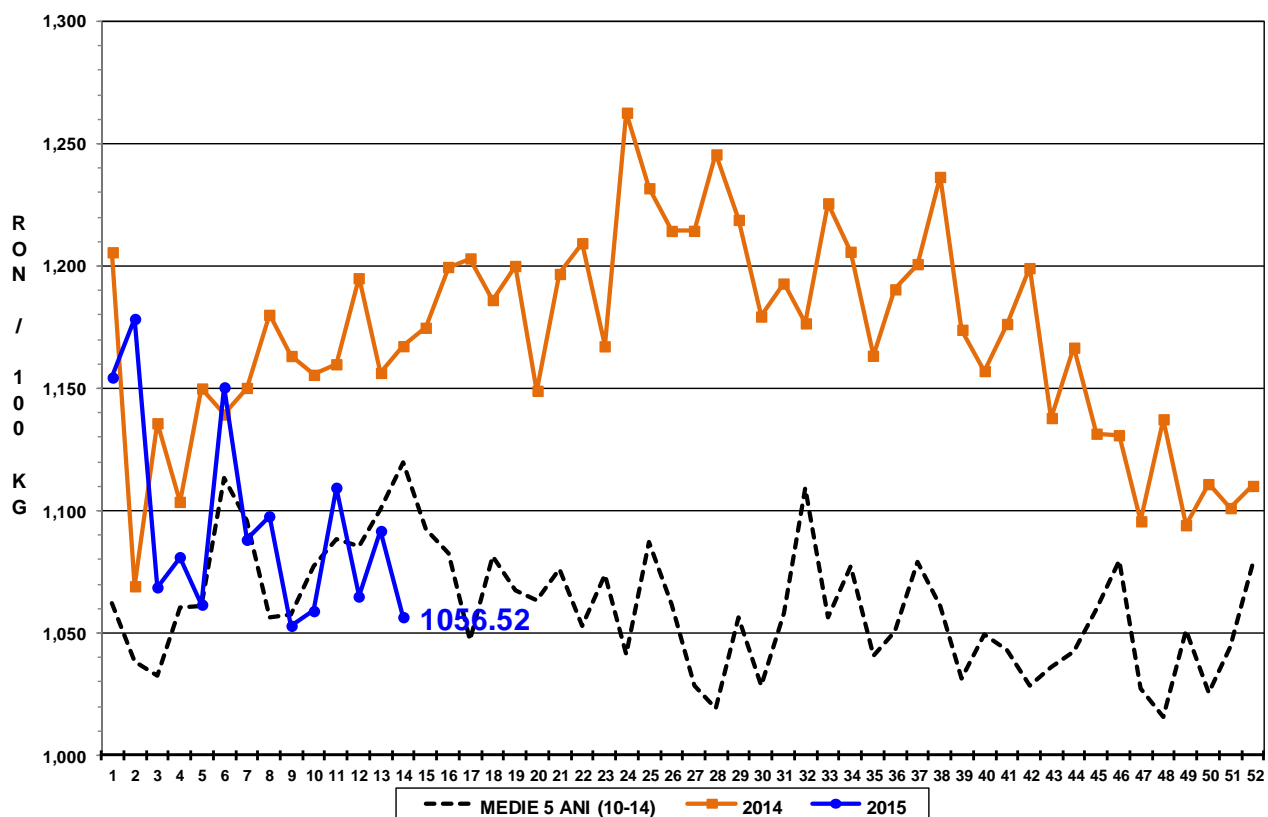

PREȚ MEDIU PONDERAT LA INTRAREA ÎN ABATOR - CARCASE DE BOVINE  
CU VÂRSTA DE 8 LUNI SAU MAI MULT (Z+A+B+C+D+E)

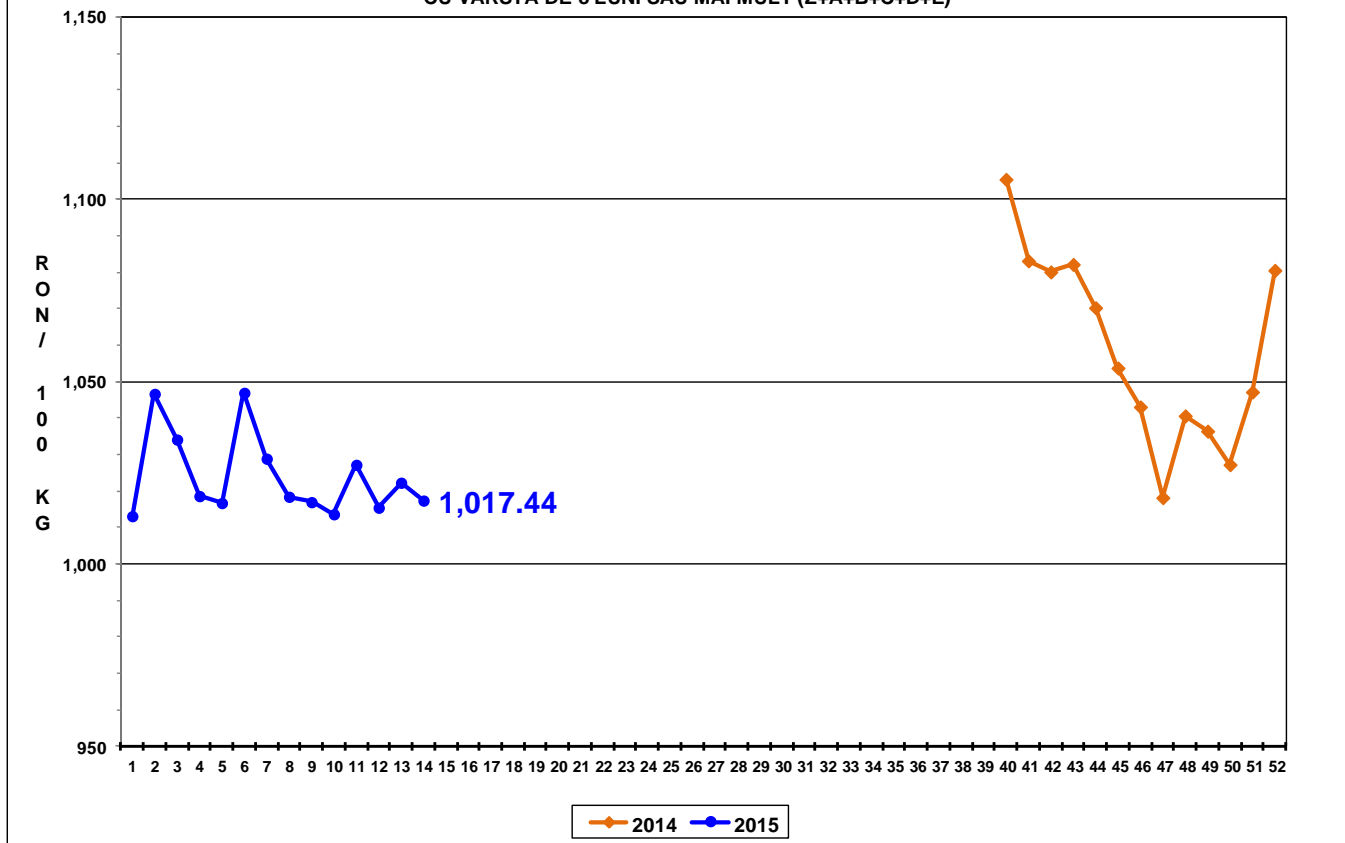



Raport național prețuri de piață carcase de bovine cu vârsta de 8 luni sau mai mult, la intrarea în abator conform grilei UE

Săptămâna: 14

din: 30/03/14

până în 05/04/14

<b>"A"- CARCASE DE MASCULI NECASTRĂȚI CU VÂRSTA CUPRINSĂ ÎNTRE 12 LUNI ȘI MAI PUȚIN DE 24 DE LUNI (TĂURAȘI)</b>								
CONFORMAȚIE	PREȚ MEDIU (RON / 100 kg)					NUMĂR CARCASE	TOTAL	
	GRĂSIMI						GREUTATE MEDIE	PREȚ MEDIU (RON / 100 kg)
	1	2	3	4	5			
E	0.0	0.0	0.0	0.0	0.0	0	0.0	0.0
U	1275.3	1261.0	1411.0	0.0	0.0	4	427.3	1307.1
R	1242.0	1232.0	0.0	0.0	0.0	18	334.0	1238.2
O	1148.3	1183.3	1063.4	0.0	0.0	323	256.2	1159.1
P	1137.6	1160.4	0.0	0.0	0.0	156	197.4	1140.9
<b>TOTAL</b>	<b>1150.4</b>	<b>1184.3</b>	<b>1182.4</b>	<b>0.0</b>	<b>0.0</b>	<b>501</b>	<b>242.1</b>	<b>1160.5</b>

<b>"B"- CARCASE DE MASCULI NECASTRĂȚI CU VÂRSTA DE 24 DE LUNI ȘI MAI MULT (TAURI)</b>								
CONFORMAȚIE	PREȚ MEDIU (RON / 100 kg)					NUMĂR CARCASE	TOTAL	
	GRĂSIMI						GREUTATE MEDIE	PREȚ MEDIU (RON / 100 kg)
	1	2	3	4	5			
E	0.0	0.0	0.0	0.0	0.0	0	0.0	0.0
U	1125.4	0.0	0.0	0.0	0.0	2	415.0	1125.4
R	1260.6	1283.1	1195.4	0.0	0.0	24	379.9	1246.8
O	1228.2	1163.0	1075.7	1110.0	0.0	156	290.2	1198.0
P	1158.5	1127.5	0.0	0.0	0.0	62	224.6	1150.8
<b>TOTAL</b>	<b>1212.6</b>	<b>1170.3</b>	<b>1136.0</b>	<b>1110.0</b>	<b>0.0</b>	<b>244</b>	<b>283.4</b>	<b>1194.1</b>

<b>"C"- CARCASE DE MASCULI CASTRAȚI CU VÂRSTA DE 12 LUNI ȘI MAI MULT (BOI)</b>								
CONFORMAȚIE	PREȚ MEDIU (RON / 100 kg)					NUMĂR CARCASE	TOTAL	
	GRĂSIMI						GREUTATE MEDIE	PREȚ MEDIU (RON / 100 kg)
	1	2	3	4	5			
E	0.0	0.0	0.0	0.0	0.0	0	0.0	0.0
U	0.0	0.0	0.0	1131.0	0.0	1	482.6	1131.0
R	0.0	1138.0	1127.3	1135.0	0.0	4	450.9	1131.5
O	960.9	944.4	1003.8	1007.3	0.0	29	334.9	975.8
P	1066.7	1050.4	1113.1	0.0	0.0	12	251.2	1081.1
<b>TOTAL</b>	<b>1007.7</b>	<b>972.5</b>	<b>1046.2</b>	<b>1069.6</b>	<b>0.0</b>	<b>46</b>	<b>326.4</b>	<b>1020.6</b>

<b>"D"- CARCASE DE FEMELE CARE AU FĂȚAT (VACI)</b>								
CONFORMAȚIE	PREȚ MEDIU (RON / 100 kg)					NUMĂR CARCASE	TOTAL	
	GRĂSIMI						GREUTATE MEDIE	PREȚ MEDIU (RON / 100 kg)
	1	2	3	4	5			
E	0.0	0.0	0.0	0.0	0.0	0	0.0	0.0
U	0.0	0.0	0.0	0.0	0.0	0	0.0	0.0
R	1048.0	1025.9	947.4	997.2	0.0	17	355.1	971.4
O	965.6	977.9	954.7	937.9	1001.0	479	267.0	966.2
P	870.2	913.1	940.0	975.7	0.0	746	203.0	887.9
<b>TOTAL</b>	<b>896.2</b>	<b>948.1</b>	<b>951.2</b>	<b>946.2</b>	<b>1001.0</b>	<b>1242</b>	<b>229.8</b>	<b>924.8</b>

<b>"E"- CARCASE ALE ALTOR BOVINE FEMELE CU VÂRSTA DE 12 LUNI ȘI MAI MULT (VIȚELE)</b>								
CONFORMAȚIE	PREȚ MEDIU (RON / 100 kg)					NUMĂR CARCASE	TOTAL	
	GRĂSIMI						GREUTATE MEDIE	PREȚ MEDIU (RON / 100 kg)
	1	2	3	4	5			
E	0.0	0.0	0.0	0.0	0.0	0	0.0	0.0
U	0.0	0.0	0.0	1209.0	0.0	1	394.0	1209.0
R	0.0	1203.3	947.0	1054.0	0.0	4	308.2	1098.1
O	1081.1	1079.1	983.2	1074.9	0.0	95	219.6	1067.1
P	1009.4	1021.7	1078.3	0.0	0.0	102	177.2	1016.6
<b>TOTAL</b>	<b>1037.3</b>	<b>1062.7</b>	<b>1001.0</b>	<b>1103.7</b>	<b>0.0</b>	<b>202</b>	<b>200.8</b>	<b>1047.0</b>

<b>"Z"- CARCASE DE BOVINE CU VÂRSTA CUPRINSĂ ÎNTRE 8 LUNI ȘI MAI PUȚIN DE 12 LUNI (TINERET BOVIN)</b>								
CONFORMAȚIE	PREȚ MEDIU (RON / 100 kg)					NUMĂR CARCASE	TOTAL	
	GRĂSIMI						GREUTATE MEDIE	PREȚ MEDIU (RON / 100 kg)
	1	2	3	4	5			
E	0.0	0.0	0.0	0.0	0.0	0	0.0	0.0
U	0.0	1211.0	0.0	0.0	0.0	1	389.1	1211.0
R	0.0	0.0	0.0	0.0	0.0	0	0.0	0.0
O	1152.6	1122.8	986.6	910.0	0.0	59	212.3	1123.7
P	1128.9	1187.5	0.0	0.0	0.0	92	155.9	1132.0
<b>TOTAL</b>	<b>1136.5</b>	<b>1136.3</b>	<b>986.6</b>	<b>910.0</b>	<b>0.0</b>	<b>152</b>	<b>179.3</b>	<b>1129.3</b>

<b>TOATE CATEGORIILE</b>								
CONFORMAȚIE	PREȚ MEDIU (RON / 100 kg)					NUMĂR CARCASE	TOTAL	
	GRĂSIMI						GREUTATE MEDIE	PREȚ MEDIU (RON / 100 kg)
	1	2	3	4	5			
E	0.0	0.0	0.0	0.0	0.0	0	0.0	0.0
U	1202.9	1235.6	1411.0	1166.1	0.0	9	422.8	1225.1
R	1244.3	1211.2	1053.8	1051.1	0.0	67	361.3	1159.8
O	1110.7	1066.5	970.9	958.0	1001.0	1141	262.1	1068.6
P	967.3	958.2	968.7	975.7	0.0	1170	198.0	965.0
<b>TOTAL</b>	<b>1039.5</b>	<b>1035.5</b>	<b>984.4</b>	<b>983.6</b>	<b>1001.0</b>	<b>2387</b>	<b>234.0</b>	<b>1030.7</b>