



Prețul de piață al bovinelor la intrarea în abator Săptămâna 13 (23 – 29 martie 2015)

Prescurtări folosite: Sn = săptămâna numărul din anul calendaristic.

Sn / Sn-1 = variație săptămânală.

Variațiile săptămânale sau anuale sunt exprimate în %.

SITUAȚIA CARCASELOR DE BOVINE CLASIFICATE ÎN FUNCȚIE DE PROVENIENȚA BOVINELOR SACRIFICATE ÎN SĂPTĂMÂNA 23 - 29 MARTIE 2015

PROVENIENȚĂ BOVINE SACRIFICATE	CARCASE CLASIFICATE:						PREȚ FEZABIL CATEGORIILE:						
	BOVINE CU VÂRSTA:				TOTAL		A, B, C, D, E, Z				V		
	DE 8 LUNI SAU MAI MULT (A, B, C, D, E, Z)		MAI MICĂ DE 8 LUNI (V)				TOATE CLASELE		CLASELE CONFORM REGULAMENTULUI (UE) NR. 148 /2014		TOATE CLASELE		
	NUMĂR	%	NUMĂR	%	NUMĂR	%	NUMĂR	%	NUMĂR	%	NUMĂR	%	
CUMPĂRATE	2,116	64.8	27	0.8	2,143	65.6	2,003	61.3	749	22.9	19	0.6	
FERME PROPRII ALE ABATOARELOR	180	5.5	3	0.1	183	5.6	180	5.5	105	3.2	3	0.1	
PRESTĂRI SERVICII	PRODUCĂTORI	494	15.1	10	0.3	504	15.4	476	14.6	124	3.8	8	0.2
	COMERCIANȚI	425	13.0	10	0.3	435	13.3	404	12.4	100	3.1	9	0.3
TOTAL	3,215	98.5	50	1.5	3,265	100.0	3,063	93.8	1,078	33.0	39	1.2	

2,183 Carcase incluse în rapoartele naționale de prețuri de piață pentru carcasele de bovine cu vârsta de 8 luni sau mai mult
66.8% din total carcase clasificate

854 Carcase incluse în raportul național de prețuri de piață pentru Comisia Europeană
26.1% din total carcase clasificate

22 Carcase incluse în rapoartele naționale de prețuri de piață pentru carcasele de bovine cu vârsta mai mică de 8 luni (viței)
0.7% din total carcase clasificate

Factor general de ajustare pentru cheltuielile de transport a prețurilor raportate: 0.11 RON/kg carcasă caldă-2%

Începând din săptămâna 40 / 2014, se calculează prețul mediu pentru carcasele de bovine cu vârsta de 8 luni sau mai mult care reflectă includerea tuturor categoriilor (Z, A, B, C, D, E) și a claselor de înregistrare a prețurilor pentru Comisia Europeană.



Prețul bovinelor din toate clasele de conformație și acoperire cu grăsime la intrarea în abator
în săptămâna 23 - 29 martie 2015

Categoria	Număr	Greutate în viu (kg)	Preț în viu (RON / 100 kg)	Greutate carcasă caldă-2% (kg)	Preț carcasă (RON / 100 kg)	Modificare preț vs săptămâna anterioară	
						În viu	Carcasă
"A" - TĂURAȘI	434	456.5	608.1	232.9	1191.9	0.6%	1.5%
"B" - TAURI	158	547.7	600.3	277.0	1187.2	2.5%	3.7%
"C" - BOI	33	689.3	551.5	354.3	1072.9	7.1%	4.4%
"D" - VACI	1,186	499.1	439.2	236.4	927.4	0.7%	0.1%
"E" - VIȚELE	192	443.0	522.4	216.2	1070.3	1.1%	1.1%
"Z" - TINERET BOVIN	180	337.3	539.2	167.8	1083.6	-4.7%	-3.6%
A + B + C + D + E + Z	2,183	478.7	499.6	233.0	1026.6	1.8%	1.4%
"V" - VIȚEI	22	242.4	600.4	121.1	1201.8	0.9%	2.8%



**Raport prețuri de piață din România versus prețuri de piață comunitare
conform punctului 1, articolul 1, Regulamentul (UE) 148/2014**

Săptămâna: 13

din: 23/03/14

până în: 29/03/14

CATEGORIA	CLASA	PREȚ MEDIU			PREȚ RO /PREȚ COMUNITAR (%)
		ROMANIA		UE	
		RON / 100 kg	€ / 100 kg	€ / 100 kg	
Z	U2	1310.00	296.29	414.50	-28.52
Z	U3	0.00	0.00	392.60	
Z	R2	0.00	0.00	382.49	
Z	R3	0.00	0.00	374.34	
Z	O2	1058.30	239.36	349.94	-31.6
Z	O3	1153.56	260.90	351.09	-25.69
Z		1067.67	241.48	379.23	-36.32
A	U2	1320.64	298.69	410.25	-27.19
A	U3	0.00	0.00	399.51	
A	R2	1300.60	294.16	378.95	-22.37
A	R3	1373.48	310.64	380.14	-18.28
A	O2	1200.72	271.57	335.69	-19.10
A	O3	1239.84	280.42	346.13	-18.98
A		1217.32	275.32	379.83	-27.51
B	R3	1215.99	275.02	334.43	-17.76
C	U2	0.00	0.00	459.87	
C	U3	0.00	0.00	462.70	
C	U4	1131.00	255.80	481.82	-46.91
C	R3	1106.03	250.15	433.51	-42.30
C	R4	0.00	0.00	466.41	
C	O3	1056.25	238.89	398.18	-40.00
C	O4	0.00	0.00	440.77	
C		1058.55	239.41	438.39	-45.39
D	R3	902.22	204.06	357.67	-42.95
D	R4	979.23	221.48	338.61	-34.59
D	O2	962.59	217.71	275.87	-21.08
D	O3	939.91	212.58	299.23	-28.96
D	O4	976.20	220.79	313.70	-29.62
D	P2	914.42	206.82	237.43	-12.89
D	P3	996.39	225.36	273.24	-17.52
D		942.50	213.17	295.94	-27.97
E	U2	0.00	0.00	457.22	
E	U3	0.00	0.00	441.81	
E	R2	0.00	0.00	387.58	
E	R3	1113.69	251.89	399.55	-36.96
E	R4	0.00	0.00	444.94	
E	O2	1093.33	247.28	319.17	-22.52
E	O3	1080.82	244.45	355.66	-31.27
E	O4	1109.16	250.86	419.44	-40.19
E		1091.74	246.92	408.58	-39.57
TOATE CATEGORIILE		1022.34	231.23	359.90	-35.75

* PREȚURILE PENTRU AR3, CR3, DO3 ȘI ER3 SUNT DE REFERINȚĂ ÎN UE

** PREȚURILE PENTRU AO2, DO2 ȘI EO2 SUNT DE REFERINȚĂ ÎN ROMÂNIA



**CARCASE DE CARCASE DE BOVINE CU VÂRSTA DE 8 LUNI SAU MAI MULT LA INTRAREA ÎN ABATOR
CONFORM REGULAMENTULUI (UE) NR. 148 /2014**

Cotații naționale (RON / 100 kg)	S13	S13 / S12	S13 2015 / S13 2014	S13 / Medie 5 ani (10 - 14)
Tineret bovin "Z"	1,067.67	-3.07%	-14.76%	-
Tăurași "A"	1,217.32	1.76%	1.28%	6.99%
Vaci "D"	942.50	1.06%	-6.52%	-1.26%
Vițele "E"	1,091.74	2.52%	-5.59%	-0.78%
MEDIE TOATE CATEGORIILE Z+A+B+C+D+E	1,022.34	0.67%	-	-

Prețuri medii europene (€ / 100 kg)	S13				S13 / S12				S13 2015 / S13 2014			
	Z	A	D	E	Z	A	D	E	Z	A	D	E
Uniunea Europeană	379.23	379.83	295.94	408.58	0.19%	-0.65%	0.35%	-0.55%	-5.96%	0.65%	1.54%	2.08%
Franța		379.31	328.65	423.04		-0.25%	0.40%	1.19%		-2.11%	-6.01%	-2.40%
Germania	262.16	378.05	301.96	356.83	0.19%	-1.03%	0.68%	-0.19%	-34.04%	1.26%	5.28%	0.01%
Italia	487.11	415.10	245.64	454.89	-0.96%	0.05%	3.34%	0.04%	7.68%	-1.12%	-0.12%	-1.22%
Marea Britanie	349.27	438.76	330.68	474.62	-26.93%	-3.13%	-1.76%	-2.84%		12.23%	14.85%	11.48%
Olanda		357.12	297.81	277.35		0.98%	0.27%	6.06%		4.72%	8.77%	3.89%
Polonia	309.36	313.13	264.68	304.18	2.02%	-1.33%	0.47%	0.42%		4.28%	6.35%	0.98%
România	241.48	275.32	213.17	246.92	-2.73%	2.11%	1.41%	2.87%	-13.81%	2.41%	-5.48%	-4.54%
Ungaria		270.68	196.47	188.68		2.62%	3.59%	5.09%		6.76%	-2.66%	-16.06%

PREȚ MEDIU PONDERAT LA INTRAREA ÎN ABATOR - CARCASE DE TINERET BOVIN (Z)

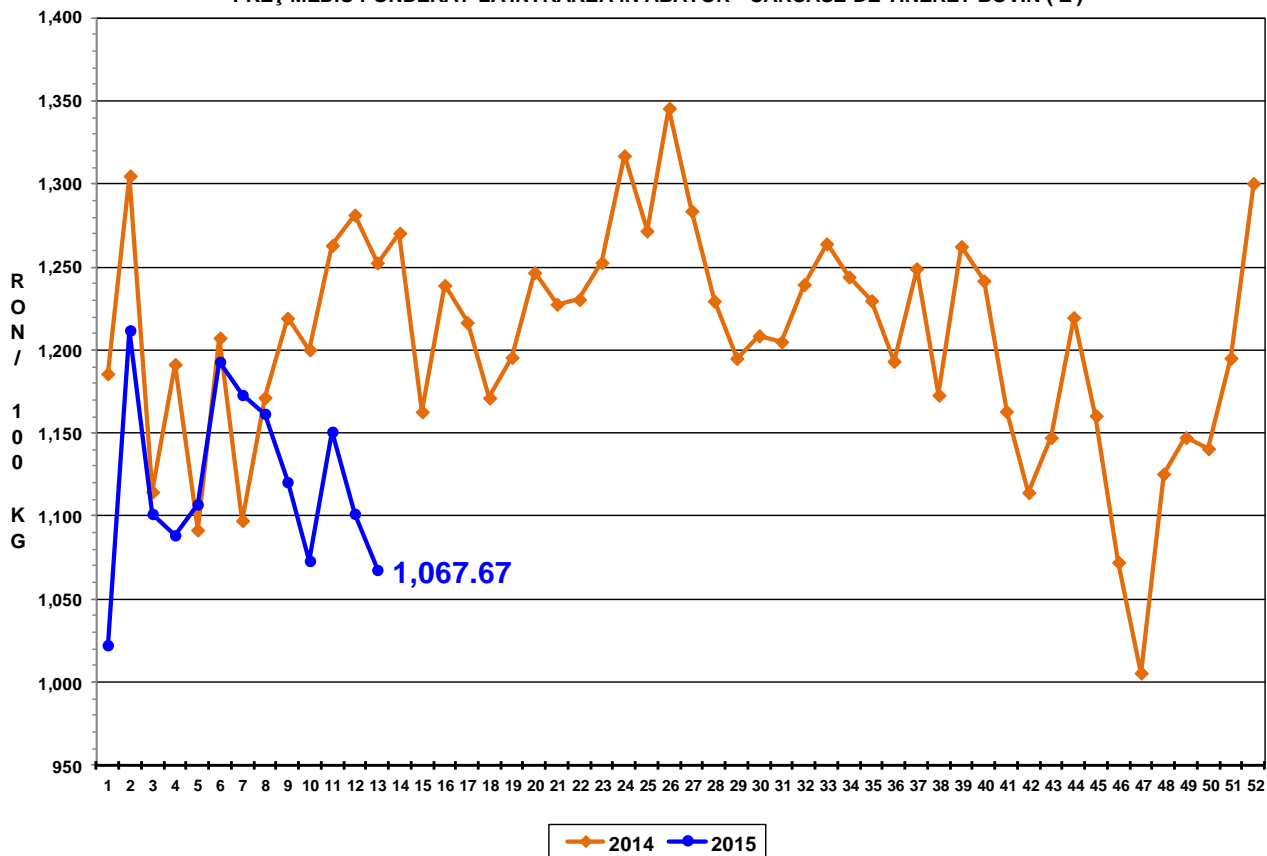

PREȚ MEDIU PONDERAT LA INTRAREA ÎN ABATOR - CARCASE DE TĂURAȘI (A)

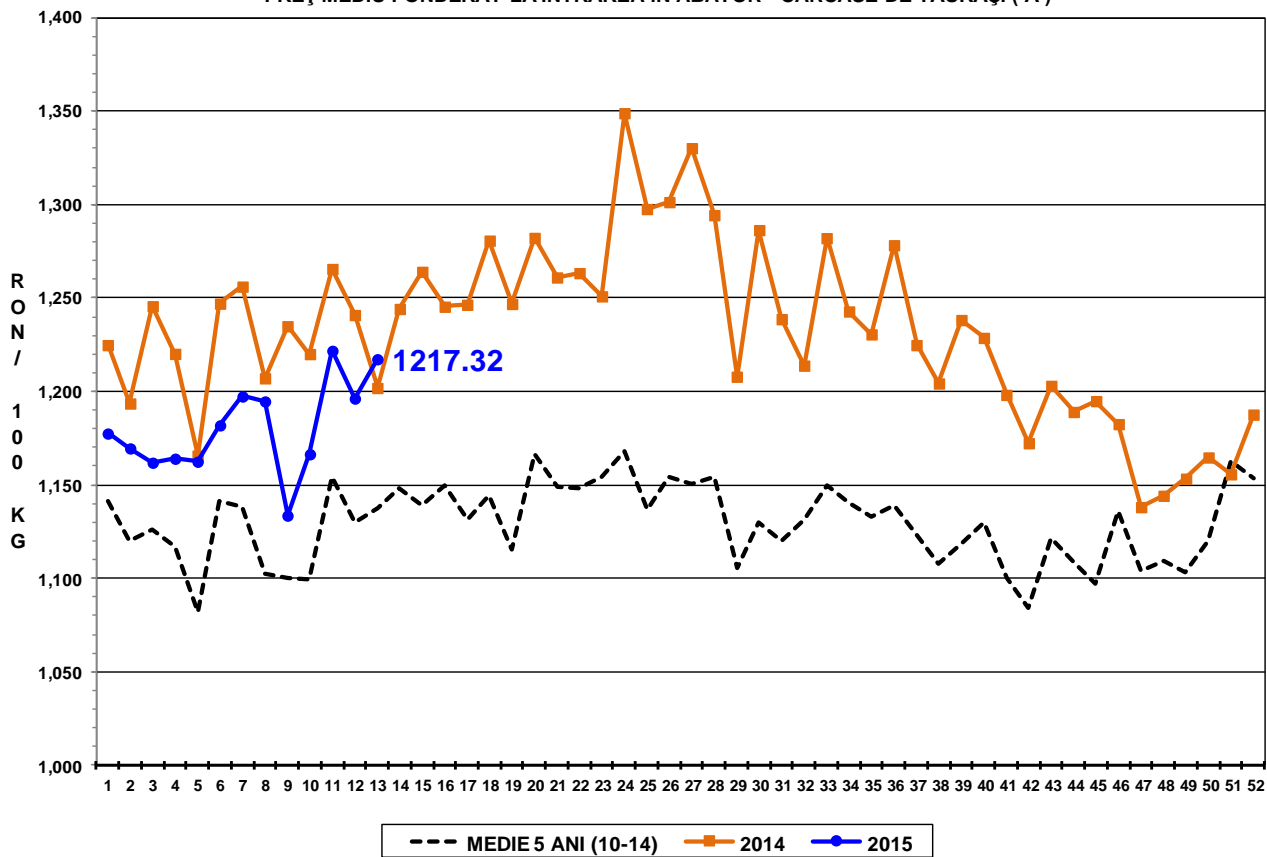

PREȚ MEDIU PONDERAT LA INTRAREA ÎN ABATOR - CARCASE DE VACI (D)

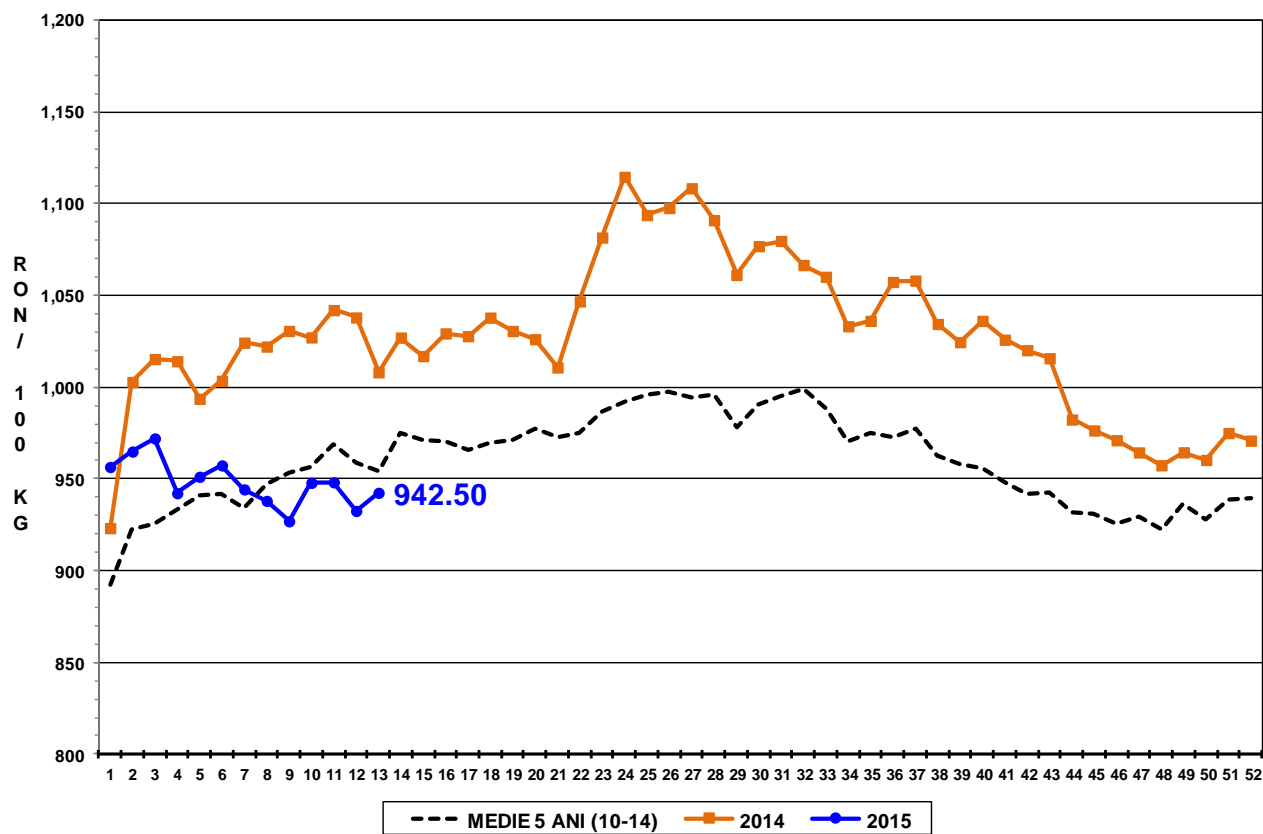

PREȚ MEDIU PONDERAT LA INTRAREA ÎN ABATOR - CARCASE DE VIȚELE (E)

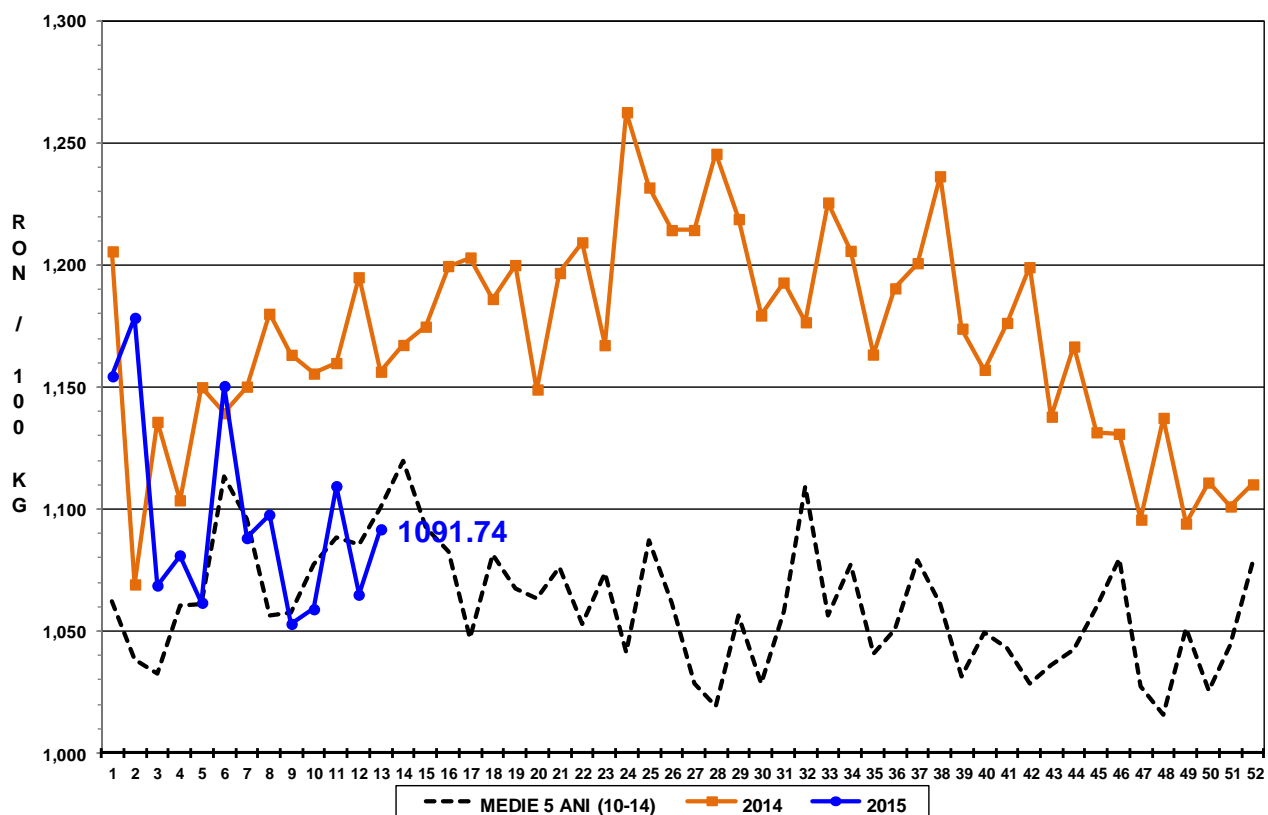

PREȚ MEDIU PONDERAT LA INTRAREA ÎN ABATOR - CARCASE DE BOVINE
CU VÂRSTA DE 8 LUNI SAU MAI MULT (Z+A+B+C+D+E)

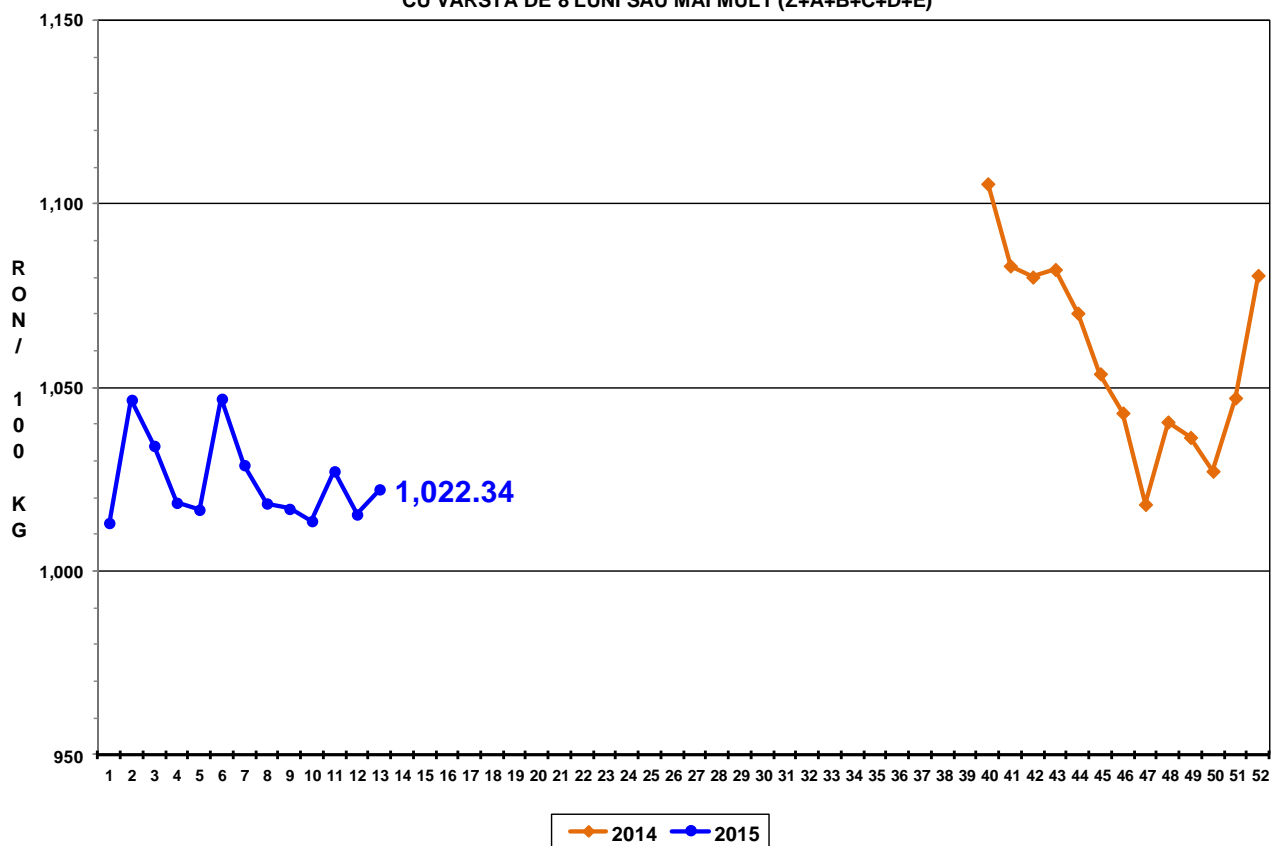



Raport național prețuri de piață carcase de bovine cu vârsta de 8 luni sau mai mult, la intrarea în abator conform grilei UE

Săptămâna: 13

din: 23/03/14

până în 29/03/14

"A"- CARCASE DE MASCULI NECASTRAȚI CU VÂRSTA CUPRINSĂ ÎNTRE 12 LUNI ȘI MAI PUȚIN DE 24 DE LUNI (TĂURAȘI)								
CONFORMAȚIE	PREȚ MEDIU (RON / 100 kg)					NUMĂR CARCASE	TOTAL	
	GRĂSIME						GREUTATE MEDIE	PREȚ MEDIU (RON / 100 kg)
	1	2	3	4	5			
E	0.0	0.0	0.0	0.0	0.0	0	0.0	0.0
U	0.0	1320.6	0.0	0.0	0.0	8	322.4	1320.6
R	1220.3	1300.6	1373.5	0.0	0.0	36	316.1	1298.7
O	1160.1	1200.7	1239.8	0.0	0.0	244	243.9	1177.5
P	1163.9	1180.0	0.0	0.0	0.0	146	189.0	1166.9
TOTAL	1164.0	1225.0	1305.3	0.0	0.0	434	232.9	1191.9

"B"- CARCASE DE MASCULI NECASTRAȚI CU VÂRSTA DE 24 DE LUNI ȘI MAI MULT (TAURI)								
CONFORMAȚIE	PREȚ MEDIU (RON / 100 kg)					NUMĂR CARCASE	TOTAL	
	GRĂSIME						GREUTATE MEDIE	PREȚ MEDIU (RON / 100 kg)
	1	2	3	4	5			
E	0.0	0.0	0.0	0.0	0.0	0	0.0	0.0
U	0.0	1199.5	0.0	0.0	0.0	2	450.3	1199.5
R	1244.5	1188.1	1216.0	0.0	0.0	18	352.3	1206.7
O	1192.7	1167.3	0.0	1320.6	0.0	94	289.7	1181.2
P	1206.0	1133.2	0.0	0.0	0.0	44	211.0	1190.3
TOTAL	1201.7	1169.2	1216.0	1320.6	0.0	158	277.0	1187.2

"C"- CARCASE DE MASCULI CASTRAȚI CU VÂRSTA DE 12 LUNI ȘI MAI MULT (BOI)								
CONFORMAȚIE	PREȚ MEDIU (RON / 100 kg)					NUMĂR CARCASE	TOTAL	
	GRĂSIME						GREUTATE MEDIE	PREȚ MEDIU (RON / 100 kg)
	1	2	3	4	5			
E	0.0	0.0	0.0	0.0	0.0	0	0.0	0.0
U	0.0	0.0	0.0	1131.0	0.0	1	581.3	1131.0
R	0.0	0.0	1106.0	0.0	0.0	6	436.6	1106.0
O	1008.0	1069.8	1056.2	0.0	0.0	16	312.0	1051.0
P	912.0	1076.0	1131.0	0.0	0.0	10	350.0	1069.7
TOTAL	988.4	1073.5	1087.5	1131.0	0.0	33	354.3	1072.9

"D"- CARCASE DE FEMELE CARE AU FĂTAT (VACI)								
CONFORMAȚIE	PREȚ MEDIU (RON / 100 kg)					NUMĂR CARCASE	TOTAL	
	GRĂSIME						GREUTATE MEDIE	PREȚ MEDIU (RON / 100 kg)
	1	2	3	4	5			
E	0.0	0.0	0.0	0.0	0.0	0	0.0	0.0
U	0.0	0.0	0.0	0.0	0.0	0	0.0	0.0
R	976.8	1014.8	902.2	979.2	981.0	26	350.7	957.3
O	971.6	962.6	939.9	976.2	1010.8	510	266.0	960.8
P	863.2	914.4	996.4	923.5	0.0	650	208.5	891.8
TOTAL	895.2	943.9	952.6	973.5	998.8	1186	236.4	927.4

"E"- CARCASE ALE ALTOR BOVINE FEMELE CU VÂRSTA DE 12 LUNI ȘI MAI MULT (VITELE)								
CONFORMAȚIE	PREȚ MEDIU (RON / 100 kg)					NUMĂR CARCASE	TOTAL	
	GRĂSIME						GREUTATE MEDIE	PREȚ MEDIU (RON / 100 kg)
	1	2	3	4	5			
E	0.0	0.0	0.0	0.0	0.0	0	0.0	0.0
U	0.0	0.0	0.0	0.0	0.0	0	0.0	0.0
R	1306.1	0.0	1113.7	0.0	0.0	5	260.4	1179.5
O	1034.8	1093.3	1080.8	1109.2	1077.0	122	232.4	1078.7
P	999.0	1050.0	1190.7	1227.0	0.0	65	182.5	1038.2
TOTAL	1025.1	1085.7	1102.5	1129.9	1077.0	192	216.2	1070.3

"Z"- CARCASE DE BOVINE CU VÂRSTA CUPRINSĂ ÎNTRE 8 LUNI ȘI MAI PUȚIN DE 12 LUNI (TINERET BOVIN)								
CONFORMAȚIE	PREȚ MEDIU (RON / 100 kg)					NUMĂR CARCASE	TOTAL	
	GRĂSIME						GREUTATE MEDIE	PREȚ MEDIU (RON / 100 kg)
	1	2	3	4	5			
E	0.0	0.0	0.0	0.0	0.0	0	0.0	0.0
U	0.0	1310.0	0.0	0.0	0.0	1	238.1	1310.0
R	1138.9	0.0	0.0	0.0	0.0	2	215.0	1138.9
O	1070.3	1058.3	1153.6	0.0	0.0	63	190.5	1070.1
P	1090.5	1074.3	1085.4	0.0	0.0	114	153.9	1088.5
TOTAL	1084.7	1073.7	1125.7	0.0	0.0	180	167.8	1083.6

TOATE CATEGORIILE								
CONFORMAȚIE	PREȚ MEDIU (RON / 100 kg)					NUMĂR CARCASE	TOTAL	
	GRĂSIME						GREUTATE MEDIE	PREȚ MEDIU (RON / 100 kg)
	1	2	3	4	5			
E	0.0	0.0	0.0	0.0	0.0	0	0.0	0.0
U	0.0	1290.6	0.0	1131.0	0.0	12	358.3	1269.0
R	1194.0	1228.9	1115.8	979.2	981.0	93	335.4	1156.8
O	1082.3	1053.6	984.1	1006.3	1022.5	1049	255.3	1050.5
P	966.0	968.2	1017.9	998.2	0.0	1029	199.5	970.6
TOTAL	1019.3	1043.6	1010.9	1005.3	1007.6	2183	233.0	1026.6