



Prețul de piață al bovinelor la intrarea în abator Săptămâna 11 (9 – 15 martie 2015)

Prescurtări folosite: Sn = săptămâna numărul din anul calendaristic.

Sn / Sn-1 = variație săptămânală.

Variațiile săptămânale sau anuale sunt exprimate în %.

SITUAȚIA CARCASELOR DE BOVINE CLASIFICATE ÎN FUNCȚIE DE PROVENIENȚA BOVINELOR SACRIFICATE ÎN SĂPTĂMÂNA 9 - 15 MARTIE 2015

PROVENIENȚĂ BOVINE SACRIFICATE	CARCASE CLASIFICATE:						PREȚ FEZABIL CATEGORIILE: A, B, C, D, E, Z				
	BOVINE CU VÂRSTA:				TOTAL		A, B, C, D, E, Z				
	DE 8 LUNI SAU MAI MULT (A, B, C, D, E, Z)		MAI MICĂ DE 8 LUNI (V)				TOATE CLASELE		CLASELE CONFORM REGULAMENTULUI (UE) NR. 148 /2014		
NUMĂR	%	NUMĂR	%	NUMĂR	%	NUMĂR	%	NUMĂR	%		
CUMPĂRATE	2,119	61.0	36	1.0	2,155	62.1	1,937	55.8	712	20.5	
FERME PROPRII ALE ABATOARELOR	283	8.2	2	0.1	285	8.2	283	8.2	148	4.3	
PRESTĂRI SERVICII	PRODUCĂTORI	639	18.4	7	0.2	646	18.6	637	18.3	199	5.7
	COMERCIANȚI	363	10.5	23	0.7	386	11.1	359	10.3	119	3.4
TOTAL	3,404	98.0	68	2.0	3,472	100.0	3,216	92.6	1,178	33.9	

2,220 Carcase incluse în rapoartele naționale de prețuri de piață
64.0% din total carcase clasificate

860 Carcase incluse în raportul național de prețuri de piață pentru Comisia Europeană
24.8% din total carcase clasificate

Factor general de ajustare pentru cheltuielile de transport a prețurilor raportate: 0.11 RON/kg carcasă caldă-2%

Începând din săptămâna 40 / 2014, se calculează prețul mediu pentru carcasele de bovine cu vârsta de 8 luni sau mai mult care reflectă includerea tuturor categoriilor (Z, A, B, C, D, E) și a claselor de înregistrare a prețurilor pentru Comisia Europeană.



Prețul bovinelor din toate clasele de conformație și acoperire cu grăsime la intrarea în abator
în săptămâna 9 - 15 martie 2015

Categoria	Număr	Greutate în viu (kg)	Preț în viu (RON / 100 kg)	Greutate carcasă caldă-2% (kg)	Preț carcasă (RON / 100 kg)	Modificare preț vs săptămâna anterioară	
						În viu	Carcasă
"A" - TĂURAȘI	467	484.8	610.5	249.1	1188.1	1.4%	1.7%
"B" - TAURI	197	576.0	582.3	290.3	1155.4	-0.7%	0.4%
"C" - BOI	36	650.4	459.8	305.4	979.1	-7.7%	-4.4%
"D" - VACI	1,189	500.9	438.0	236.6	927.3	-0.2%	-0.3%
"E" - VIȚELE	157	438.1	520.4	212.3	1073.8	1.8%	2.7%
"Z" - TINERET BOVIN	174	342.7	608.2	175.7	1185.8	8.2%	6.4%
A + B + C + D + E + Z	2,220	489.8	504.0	238.6	1034.4	2.3%	2.0%
"V" - VIȚEI	29	253.7	569.5	126.6	1141.2	-3.1%	-1.7%



**Raport prețuri de piață din România versus prețuri de piață comunitare
conform punctului 1, articolul 1, Regulamentul (UE) 148/2014**

Săptămâna: 11

din: 09/03/14

până în: 15/03/14

CATEGORIA	CLASA	PREȚ MEDIU			PREȚ RO /PREȚ COMUNITAR (%)
		ROMANIA		UE	
		RON / 100 kg	€ / 100 kg	€ / 100 kg	
Z	U2	0.00	0.00	418.80	
Z	U3	0.00	0.00	394.40	
Z	R2	1206.89	271.59	376.96	-27.95
Z	R3	0.00	0.00	373.67	
Z	O2	1144.68	257.59	343.79	-25.07
Z	O3	0.00	0.00	348.18	
Z		1150.87	258.98	378.13	-31.51
<hr/>					
A	U2	1178.10	265.11	412.85	-35.79
A	U3	1196.90	269.34	400.14	-32.69
A	R2	1238.21	278.64	383.27	-27.30
A	R3	1186.63	267.03	384.04	-30.47
A	O2	1222.25	275.05	342.63	-19.72
A	O3	1220.97	274.76	354.07	-22.40
A		1221.83	274.96	383.88	-28.37
<hr/>					
B	R3	1117.58	251.49	338.91	-25.79
<hr/>					
C	U2	0.00	0.00	473.32	
C	U3	0.00	0.00	471.51	
C	U4	0.00	0.00	500.44	
C	R3	0.00	0.00	443.05	
C	R4	920.00	207.03	483.79	-57.21
C	O3	896.77	201.80	404.40	-50.10
C	O4	880.00	198.03	453.41	-56.32
C		894.38	201.26	449.80	-55.26
<hr/>					
D	R3	985.56	221.78	355.28	-37.58
D	R4	992.34	223.31	339.72	-34.27
D	O2	972.18	218.77	274.32	-20.25
D	O3	962.58	216.61	297.79	-27.26
D	O4	940.61	211.67	316.44	-33.11
D	P2	924.33	208.00	234.24	-11.20
D	P3	938.96	211.30	271.08	-22.05
D		948.24	213.38	294.48	-27.54
<hr/>					
E	U2	0.00	0.00	452.89	
E	U3	0.00	0.00	437.39	
E	R2	1165.47	262.27	389.92	-32.74
E	R3	0.00	0.00	401.43	
E	R4	0.00	0.00	457.07	
E	O2	1123.19	252.75	323.27	-21.81
E	O3	1066.85	240.08	357.56	-32.86
E	O4	1027.81	231.29	429.78	-46.18
E		1109.43	249.66	411.29	-39.30
TOATE CATEGORIILE		1027.25	231.16	362.09	-36.16

* PREȚURILE PENTRU AR3, CR3, DO3 ȘI ER3 SUNT DE REFERINȚĂ ÎN UE

** PREȚURILE PENTRU AO2, DO2 ȘI EO2 SUNT DE REFERINȚĂ ÎN ROMÂNIA



**CARCASE DE CARCASE DE BOVINE CU VÂRSTA DE 8 LUNI SAU MAI MULT LA INTRAREA ÎN ABATOR
CONFORM REGULAMENTULUI (UE) NR. 148 /2014**

Cotații naționale (RON / 100 kg)	S11	S11 / S10	S11 2015 / S11 2014	S11 / Medie 5 ani (10 - 14)
Tineret bovin "Z"	1,150.87	7.25%	-8.88%	-
Tăurași "A"	1,221.83	4.75%	-3.46%	5.87%
Vaci "D"	948.24	0.03%	-9.01%	-2.15%
Vițele "E"	1,109.43	4.76%	-4.35%	1.94%
MEDIE TOATE CATEGORIILE Z+A+B+C+D+E	1,027.25	1.34%	-	-

Prețuri medii europene (€ / 100 kg)	S11				S11 / S10				S11 2015 / S11 2014		
	Z	A	D	E	Z	A	D	E	A	D	E
Uniunea Europeană	378.13	383.88	294.48	411.28	-0.59%	-0.30%	0.60%	0.06%	0.96%	1.77%	2.50%
Franța		380.50	325.94	417.77		-0.15%	0.16%	-0.30%	-2.60%	-6.66%	-3.23%
Germania	307.35	388.63	299.10	357.52	2.47%	-1.30%	0.68%	-0.29%	3.19%	5.32%	0.44%
Italia	482.27	411.43	237.91	449.66	-0.07%	-0.46%	3.89%	-0.73%	-4.45%	-1.40%	-3.47%
Marea Britanie	465.80	461.51	340.34	494.19	10.90%	1.70%	0.43%	0.80%	17.87%	19.11%	15.54%
Olanda		359.16	294.98	290.98		4.70%	2.65%	9.15%	8.34%	8.70%	8.66%
Polonia	320.94	317.79	264.32	304.23	3.64%	0.06%	1.37%	0.47%	9.40%	9.12%	2.95%
România	258.98	274.96	213.39	249.66	7.30%	4.80%	0.08%	4.82%	-2.12%	-7.75%	-3.03%
Ungaria		262.51	189.74	175.27		3.13%	-1.30%	-3.34%	10.00%	-1.58%	-18.17%

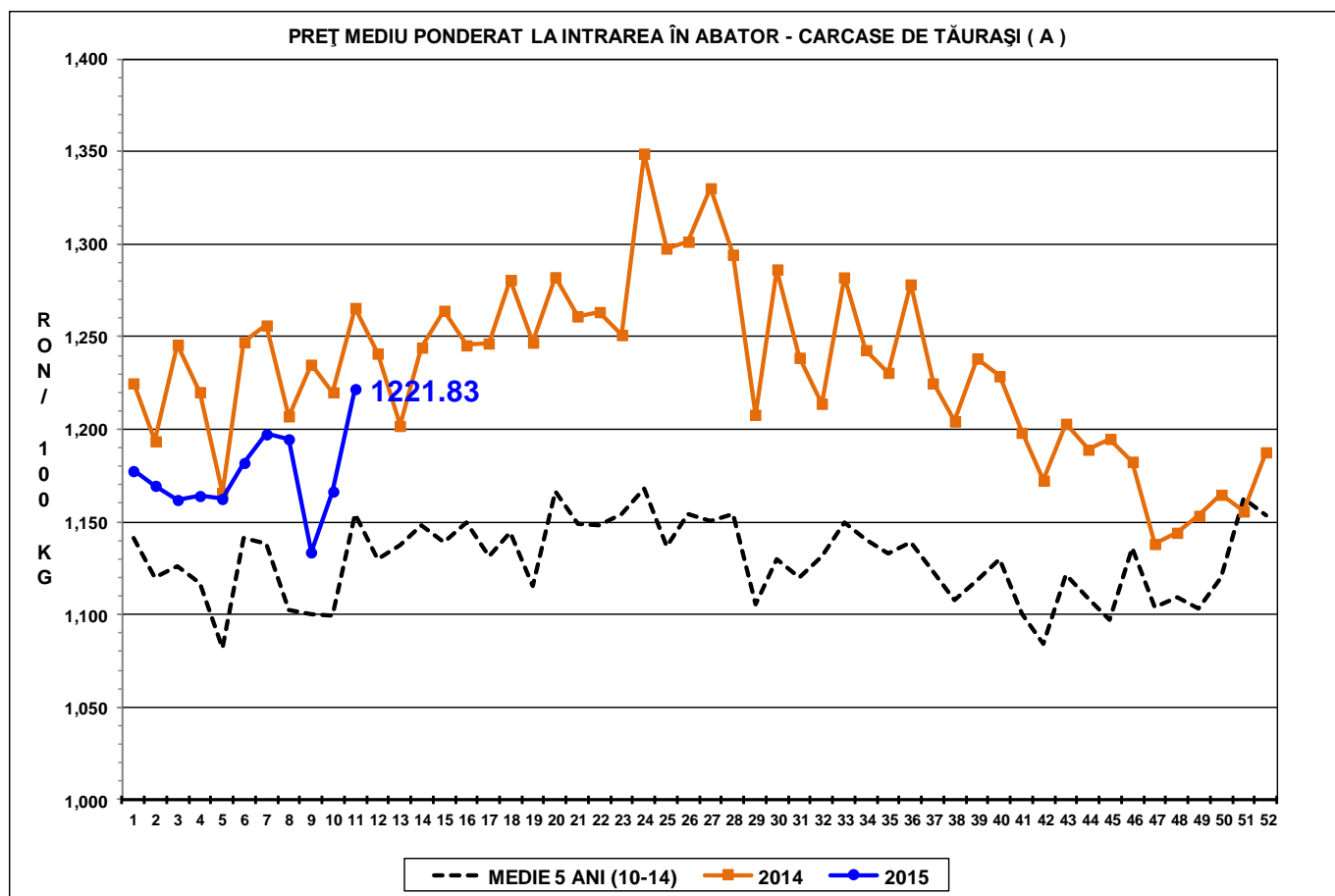
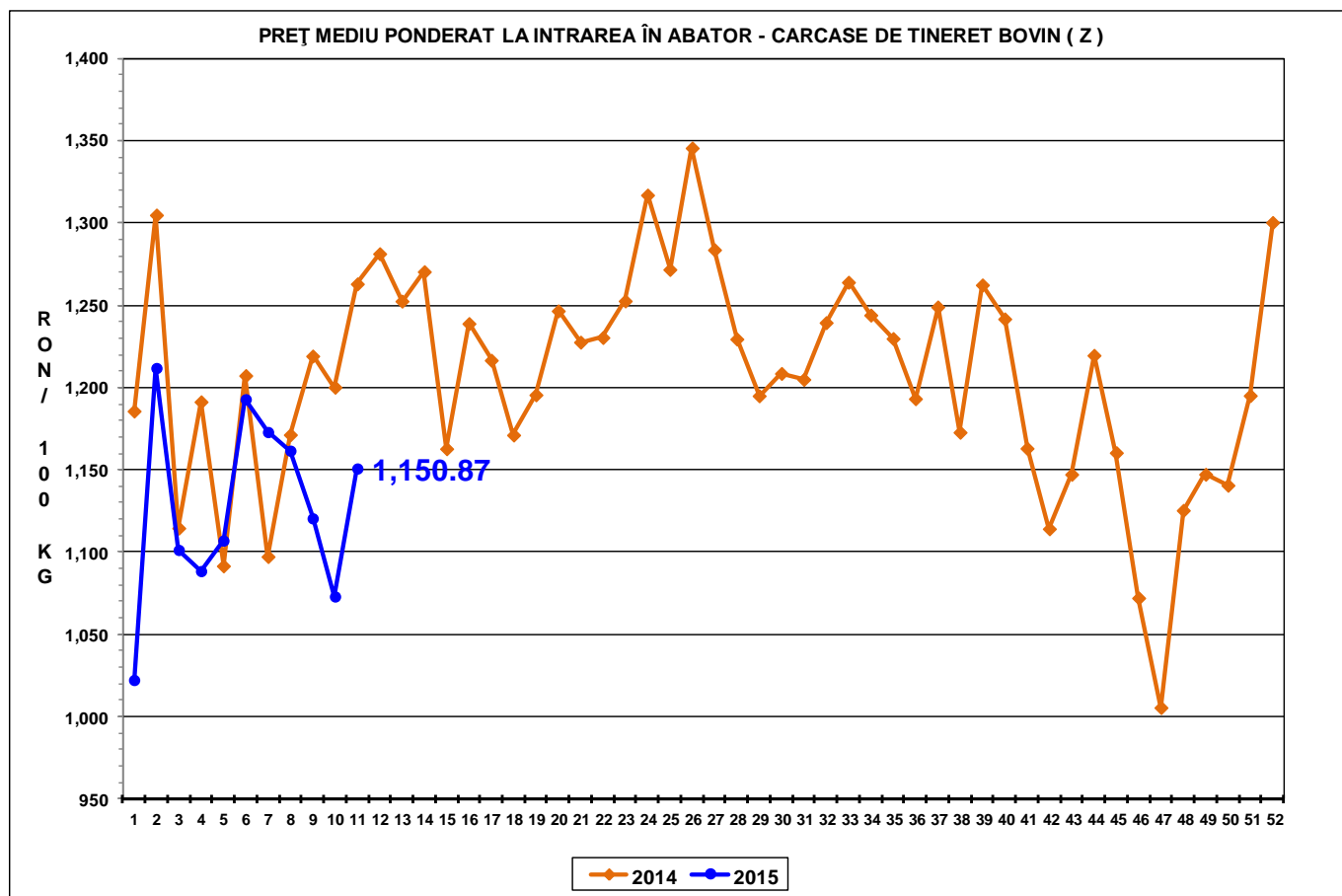

PREȚ MEDIU PONDERAT LA INTRAREA ÎN ABATOR - CARCASE DE VACI (D)

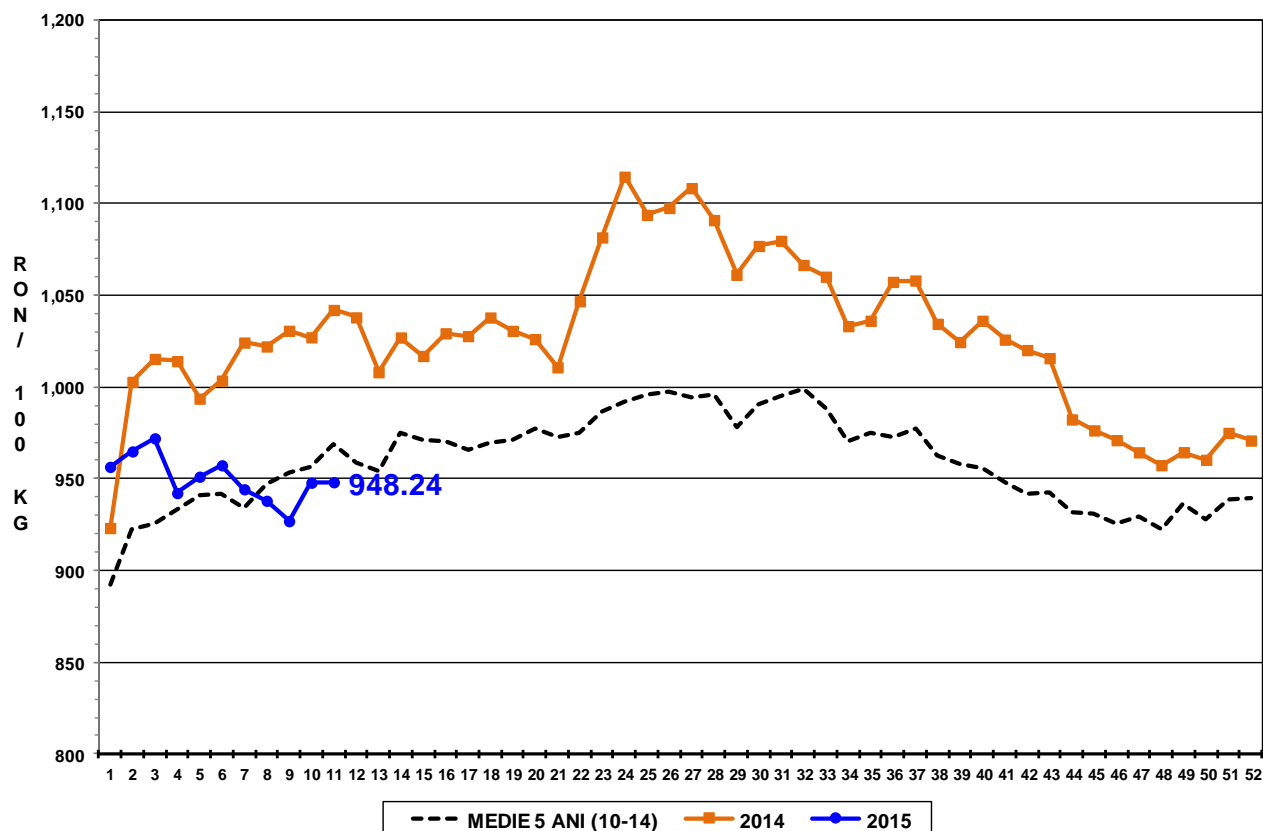

PREȚ MEDIU PONDERAT LA INTRAREA ÎN ABATOR - CARCASE DE VIȚELE (E)

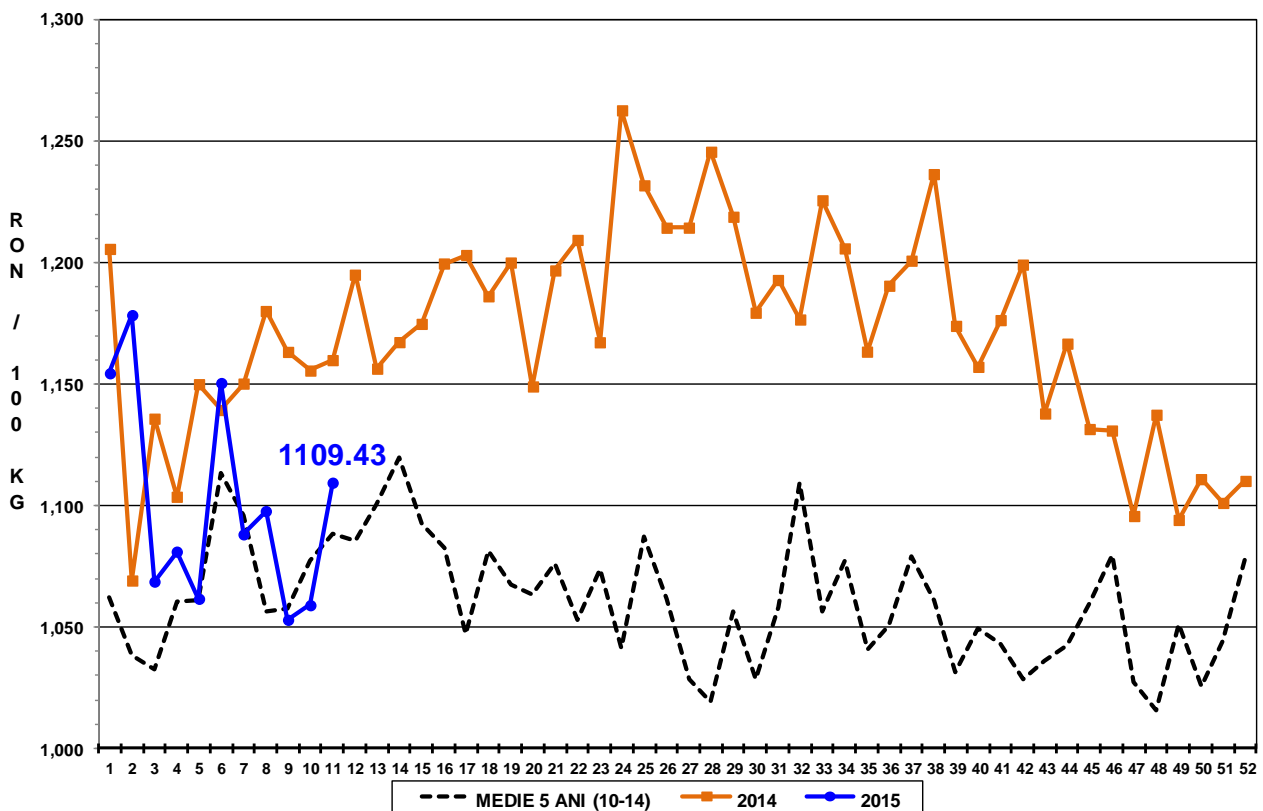

PREȚ MEDIU PONDERAT LA INTRAREA ÎN ABATOR - CARCASE DE BOVINE
CU VÂRSTA DE 8 LUNI SAU MAI MULT (Z+A+B+C+D+E)

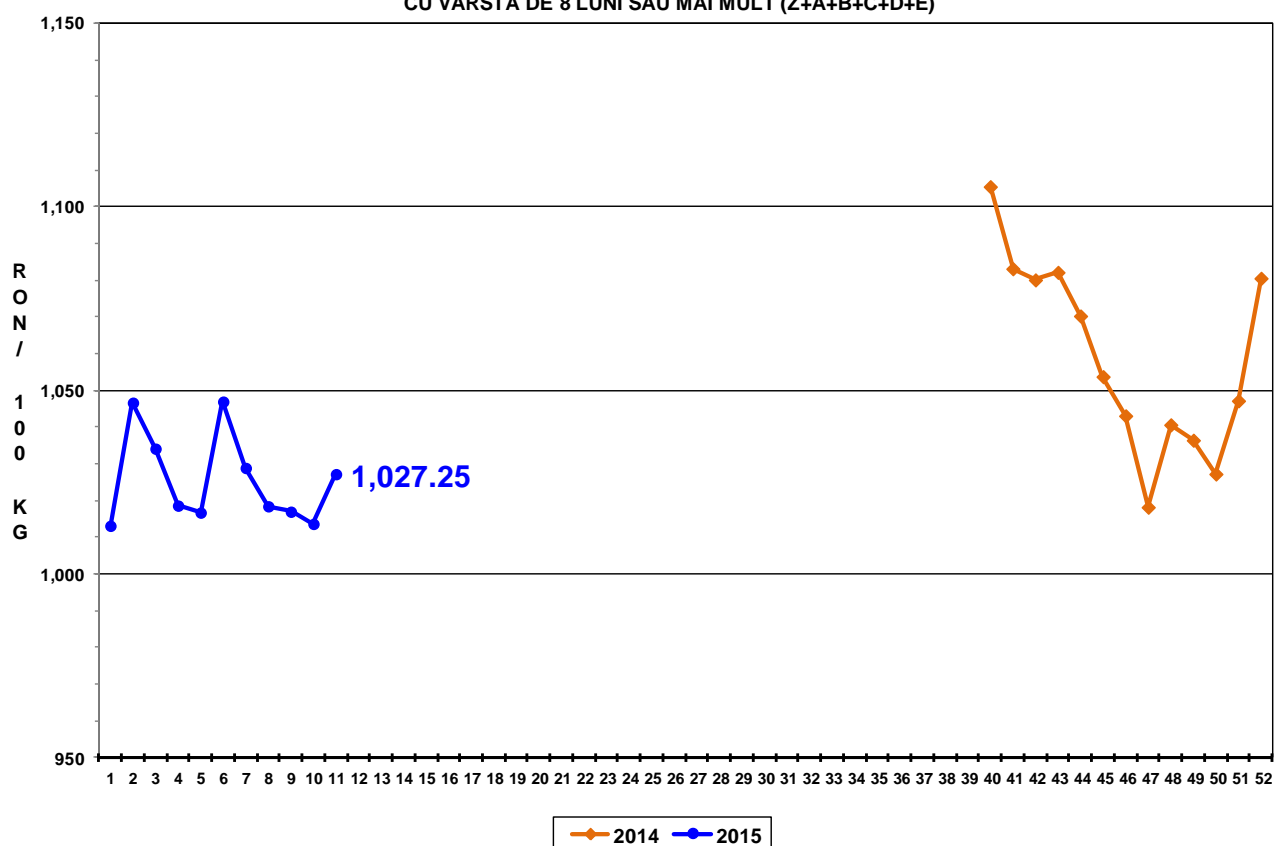



Raport național prețuri de piață carcase de bovine cu vârsta de 8 luni sau mai mult, la intrarea în abator conform grilei UE

Săptămâna: 11

din: 09/03/14

până în 15/03/14

"A"- CARCASE DE MASCULI NECASTRAȚI CU VÂRSTA CUPRINSĂ ÎNTRE 12 LUNI ȘI MAI PUȚIN DE 24 DE LUNI (TĂURAȘI)								
CONFORMAȚIE	PREȚ MEDIU (RON / 100 kg)					NUMĂR CARCASE	TOTAL	
	GRĂSIMI						GREUTATE MEDIE	PREȚ MEDIU (RON / 100 kg)
	1	2	3	4	5			
E	0.0	0.0	0.0	0.0	0.0	0	0.0	0.0
U	0.0	1178.1	1196.9	0.0	0.0	7	362.5	1184.8
R	1260.3	1238.2	1186.6	1129.0	0.0	56	341.2	1218.2
O	1176.3	1222.3	1221.0	0.0	0.0	284	253.4	1199.9
P	1116.8	1161.6	1187.0	0.0	0.0	120	189.3	1125.9
TOTAL	1163.4	1217.1	1205.6	1129.0	0.0	467	249.1	1188.1

"B"- CARCASE DE MASCULI NECASTRAȚI CU VÂRSTA DE 24 DE LUNI ȘI MAI MULT (TAURI)								
CONFORMAȚIE	PREȚ MEDIU (RON / 100 kg)					NUMĂR CARCASE	TOTAL	
	GRĂSIMI						GREUTATE MEDIE	PREȚ MEDIU (RON / 100 kg)
	1	2	3	4	5			
E	0.0	0.0	0.0	0.0	0.0	0	0.0	0.0
U	0.0	1204.4	1121.0	0.0	0.0	4	420.3	1166.8
R	1217.2	1125.9	1117.6	1116.0	0.0	26	379.1	1172.3
O	1159.6	1152.1	1169.0	1228.0	0.0	122	290.8	1157.8
P	1127.9	1131.1	0.0	0.0	0.0	45	226.2	1128.6
TOTAL	1161.1	1148.7	1151.9	1188.0	0.0	197	290.3	1155.4

"C"- CARCASE DE MASCULI CASTRAȚI CU VÂRSTA DE 12 LUNI ȘI MAI MULT (BOI)								
CONFORMAȚIE	PREȚ MEDIU (RON / 100 kg)					NUMĂR CARCASE	TOTAL	
	GRĂSIMI						GREUTATE MEDIE	PREȚ MEDIU (RON / 100 kg)
	1	2	3	4	5			
E	0.0	0.0	0.0	0.0	0.0	0	0.0	0.0
U	0.0	0.0	0.0	0.0	0.0	0	0.0	0.0
R	0.0	1010.0	0.0	920.0	0.0	2	375.8	964.1
O	918.0	1000.1	896.8	880.0	0.0	25	319.3	972.1
P	953.2	1028.5	0.0	0.0	0.0	9	251.1	1009.0
TOTAL	937.3	1006.6	896.8	898.7	0.0	36	305.4	979.1

"D"- CARCASE DE FEMELE CARE AU FĂTAT (VACI)								
CONFORMAȚIE	PREȚ MEDIU (RON / 100 kg)					NUMĂR CARCASE	TOTAL	
	GRĂSIMI						GREUTATE MEDIE	PREȚ MEDIU (RON / 100 kg)
	1	2	3	4	5			
E	0.0	0.0	0.0	0.0	0.0	0	0.0	0.0
U	1059.0	0.0	0.0	0.0	0.0	1	305.4	1059.0
R	0.0	952.2	985.6	992.3	0.0	15	369.4	983.9
O	960.5	972.2	962.6	940.6	906.2	483	266.6	963.5
P	867.7	924.3	939.0	981.7	0.0	690	212.6	893.2
TOTAL	893.4	948.7	958.5	950.0	906.2	1189	236.6	927.3

"E"- CARCASE ALE ALTOR BOVINE FEMELE CU VÂRSTA DE 12 LUNI ȘI MAI MULT (VITELE)								
CONFORMAȚIE	PREȚ MEDIU (RON / 100 kg)					NUMĂR CARCASE	TOTAL	
	GRĂSIMI						GREUTATE MEDIE	PREȚ MEDIU (RON / 100 kg)
	1	2	3	4	5			
E	0.0	0.0	0.0	0.0	0.0	0	0.0	0.0
U	0.0	0.0	0.0	0.0	0.0	0	0.0	0.0
R	1142.0	1165.5	0.0	0.0	0.0	6	322.5	1160.2
O	1130.0	1123.2	1066.9	1027.8	0.0	71	232.7	1103.0
P	1007.9	1066.9	1011.9	0.0	0.0	80	185.9	1030.0
TOTAL	1049.2	1106.1	1055.0	1027.8	0.0	157	212.3	1073.8

"Z"- CARCASE DE BOVINE CU VÂRSTA CUPRINSĂ ÎNTRE 8 LUNI ȘI MAI PUȚIN DE 12 LUNI (TINERET BOVIN)								
CONFORMAȚIE	PREȚ MEDIU (RON / 100 kg)					NUMĂR CARCASE	TOTAL	
	GRĂSIMI						GREUTATE MEDIE	PREȚ MEDIU (RON / 100 kg)
	1	2	3	4	5			
E	0.0	0.0	0.0	0.0	0.0	0	0.0	0.0
U	0.0	0.0	0.0	0.0	0.0	0	0.0	0.0
R	1151.0	1206.9	0.0	0.0	0.0	4	312.8	1193.8
O	1143.7	1144.7	0.0	1111.0	0.0	59	187.0	1143.1
P	1200.5	1290.0	1050.3	0.0	0.0	111	164.8	1211.0
TOTAL	1180.5	1216.3	1050.3	1111.0	0.0	174	175.7	1185.8

TOATE CATEGORIILE								
CONFORMAȚIE	PREȚ MEDIU (RON / 100 kg)					NUMĂR CARCASE	TOTAL	
	GRĂSIMI						GREUTATE MEDIE	PREȚ MEDIU (RON / 100 kg)
	1	2	3	4	5			
E	0.0	0.0	0.0	0.0	0.0	0	0.0	0.0
U	1059.0	1187.6	1162.4	0.0	0.0	12	377.0	1169.6
R	1229.8	1183.9	1118.2	1041.4	0.0	109	352.7	1164.0
O	1094.3	1078.1	1028.7	958.1	906.2	1044	260.3	1067.5
P	962.9	977.0	952.7	981.7	0.0	1055	203.8	966.6
TOTAL	1025.5	1052.9	1031.2	975.7	906.2	2220	238.6	1034.4