



Prețul de piață al bovinelor la intrarea în abator Săptămâna 10 (2 – 8 martie 2015)

Prescurtări folosite: Sn = săptămâna numărul din anul calendaristic.

Sn / Sn-1 = variație săptămânală.

Variațiile săptămânale sau anuale sunt exprimate în %.

SITUAȚIA CARCASELOR DE BOVINE CLASIFICATE ÎN FUNCȚIE DE PROVENIENȚA BOVINELOR SACRIFICATE ÎN SĂPTĂMÂNA 2 - 8 MARTIE 2015

PROVENIENȚĂ BOVINE	CARCASE CLASIFICATE:						PREȚ FEZABIL CATEGORIILE:				
	BOVINE CU VÂRSTA:				TOTAL		A, B, C, D, E, Z				
	DE 8 LUNI SAU MAI MULT (A, B, C, D, E, Z)		MAI MICĂ DE 8 LUNI (V)				TOATE CLASELE		CLASELE CONFORM REGULAMENTULUI (UE) NR. 148 /2014		
	NUMĂR	%	NUMĂR	%	NUMĂR	%	NUMĂR	%	NUMĂR	%	
SACRIFICATE											
CUMPĂRATE	1,801	56.9	28	0.9	1,829	57.8	1,668	52.7	645	20.4	
FERME PROPRII ALE ABATOARELOR	283	8.9	6	0.2	289	9.1	282	8.9	148	4.7	
PRESTĂRI SERVICII	PRODUCĂTORI	796	25.1	9	0.3	805	25.4	791	25.0	243	7.7
	COMERCIANȚI	224	7.1	19	0.6	243	7.7	222	7.0	52	1.6
TOTAL	3,104	98.0	62	2.0	3,166	100.0	2,963	93.6	1,088	34.4	

1,950 Carcase incluse în rapoartele naționale de prețuri de piață

793 Carcase incluse în raportul național de prețuri de piață pentru Comisia Europeană

Factor general de ajustare pentru cheltuielile de transport a prețurilor raportate: 0.11 RON/kg carcasă caldă-2%

Începând din săptămâna 40 / 2014, se calculează prețul mediu pentru carcasele de bovine cu vârsta de 8 luni sau mai mult care reflectă includerea tuturor categoriilor (Z, A, B, C, D, E) și a claselor de înregistrare a prețurilor pentru Comisia Europeană.



Prețul bovinelor din toate clasele de conformație și acoperire cu grăsime la intrarea în abator
în săptămâna 2 - 8 martie 2015

Categoriea	Număr	Greutate în viu (kg)	Preț în viu (RON / 100 kg)	Greutate carcasă (kg)	Preț carcasă (RON / 100 kg)	Modificare preț vs săptămâna anterioară	
						În viu	Carcasă
"A" - TĂURAȘI	377	491.7	602.3	253.5	1168.2	3.5%	1.9%
"B" - TAURI	140	545.2	586.7	277.9	1151.2	1.6%	0.2%
"C" - BOI	19	633.0	498.2	308.0	1023.9	-7.6%	-4.7%
"D" - VACI	1,153	511.7	438.6	241.3	930.4	1.3%	1.2%
"E" - VIȚELE	136	415.4	511.0	203.1	1045.3	1.5%	0.4%
"Z" - TINERET BOVIN	125	363.2	561.9	183.2	1114.3	1.4%	0.2%
A + B + C + D + E + Z	1,950	495.2	492.5	240.5	1014.1	3.3%	2.4%
"V" - VIȚEI	28	226.4	587.6	114.6	1161.3	7.2%	8.0%



**Raport prețuri de piață din România versus prețuri de piață comunitare
conform punctului 1, articolul 1, Regulamentul (UE) 148/2014**

Săptămâna: 10

din: 02/03/14

până în: 08/03/14

CATEGORIA	CLASA	PREȚ MEDIU			PREȚ RO /PREȚ COMUNITAR (%)
		ROMANIA		UE	
		RON / 100 kg	€ / 100 kg	€ / 100 kg	
Z	U2	0.00	0.00	417.91	
Z	U3	0.00	0.00	393.64	
Z	R2	1111.00	249.89	384.14	-34.95
Z	R3	0.00	0.00	373.25	
Z	O2	1064.93	239.53	350.59	-31.68
Z	O3	1121.52	252.25	352.47	-28.43
Z		1073.12	241.37	380.39	-36.55
A	U2	1259.79	283.35	414.50	-31.64
A	U3	0.00	0.00	401.18	
A	R2	1186.35	266.84	385.06	-30.70
A	R3	1209.54	272.05	385.31	-29.39 *
A	O2	1167.43	262.58	343.26	-23.50 **
A	O3	1123.09	252.61	354.33	-28.71
A		1166.48	262.37	385.05	-31.86
B	R3	1191.00	267.88	333.67	-19.72
C	U2	0.00	0.00	470.34	
C	U3	0.00	0.00	469.16	
C	U4	0.00	0.00	495.94	
C	R3	0.00	0.00	440.54	
C	R4	0.00	0.00	478.21	
C	O3	0.00	0.00	401.88	
C	O4	0.00	0.00	449.31	
C		0.00	0.00	446.27	
D	R3	939.75	211.37	354.68	-40.41
D	R4	939.29	211.27	337.88	-37.47
D	O2	978.42	220.07	274.45	-19.81 **
D	O3	967.78	217.67	295.43	-26.32 *
D	O4	973.82	219.03	312.42	-29.89
D	P2	914.86	205.77	231.57	-11.14
D	P3	942.22	211.93	268.80	-21.16
D		947.98	213.22	292.72	-27.16
E	U2	0.00	0.00	454.79	
E	U3	0.00	0.00	438.22	
E	R2	1159.00	260.68	390.06	-33.17
E	R3	1093.00	245.84	402.93	-38.99 *
E	R4	0.00	0.00	453.20	
E	O2	1040.19	233.96	321.29	-27.18 **
E	O3	1078.80	242.65	357.37	-32.10
E	O4	1211.00	272.38	426.90	-36.20
E		1059.00	238.19	411.03	-42.05
TOATE CATEGORIILE		1013.69	228.00	361.51	-36.93

* PREȚURILE PENTRU AR3, CR3, DO3 ȘI ER3 SUNT DE REFERINȚĂ ÎN UE

** PREȚURILE PENTRU AO2, DO2 ȘI EO2 SUNT DE REFERINȚĂ ÎN ROMÂNIA



**CARCASE DE CARCASE DE BOVINE CU VÂRSTA DE 8 LUNI SAU MAI MULT LA INTRAREA ÎN ABATOR
CONFORM REGULAMENTULUI (UE) NR. 148 /2014**

Cotații naționale (RON / 100 kg)	S10	S10 / S9	S10 2015 / S10 2014	S10 / Medie 5 ani (10 - 14)
Tineret bovin "Z"	1,073.12	-4.24%	-10.59%	-
Tăurași "A"	1,166.48	2.90%	-4.39%	6.10%
Vaci "D"	947.98	2.26%	-7.72%	-0.88%
Vițele "E"	1,059.00	0.57%	-8.36%	-1.71%
MEDIE TOATE CATEGORIILE	1,013.69	-0.33%	-	-

Prețuri medii europene (€ / 100 kg)	S10				S10 / S9				S10 2015 / S10 2014		
	Z	A	D	E	Z	A	D	E	A	D	E
Uniunea Europeană	380.39	385.05	292.72	411.03	-0.04%	-0.09%	1.00%	0.00%	0.81%	1.32%	2.30%
Franța		381.06	325.42	419.02		0.30%	0.93%	0.65%	-3.21%	-6.84%	-3.08%
Germania	299.93	393.76	297.09	358.55	-2.61%	-0.39%	0.96%	0.28%	4.47%	5.16%	0.75%
Italia	482.61	413.32	229.01	452.97	0.00%	0.00%	0.00%	0.00%	-5.53%	-6.46%	-2.72%
Marea Britanie	420.03	453.79	338.90	490.27		0.15%	1.12%	0.66%	14.63%	19.45%	13.17%
Olanda		343.03	287.36	266.60		-2.33%	3.17%	13.15%	2.54%	8.56%	9.37%
Polonia	309.68	317.59	260.76	302.80	-2.61%	-0.37%	0.99%	-0.39%	9.67%	7.93%	3.31%
România	241.37	262.36	213.22	238.19	-4.36%	2.76%	2.13%	0.44%	-3.11%	-6.48%	-7.13%
Ungaria		254.55	192.25	181.33		0.63%	-2.51%	2.53%	-0.42%	-2.60%	-13.16%

PREȚ MEDIU PONDERAT LA INTRAREA ÎN ABATOR - CARCASE DE TINERET BOVIN (Z)

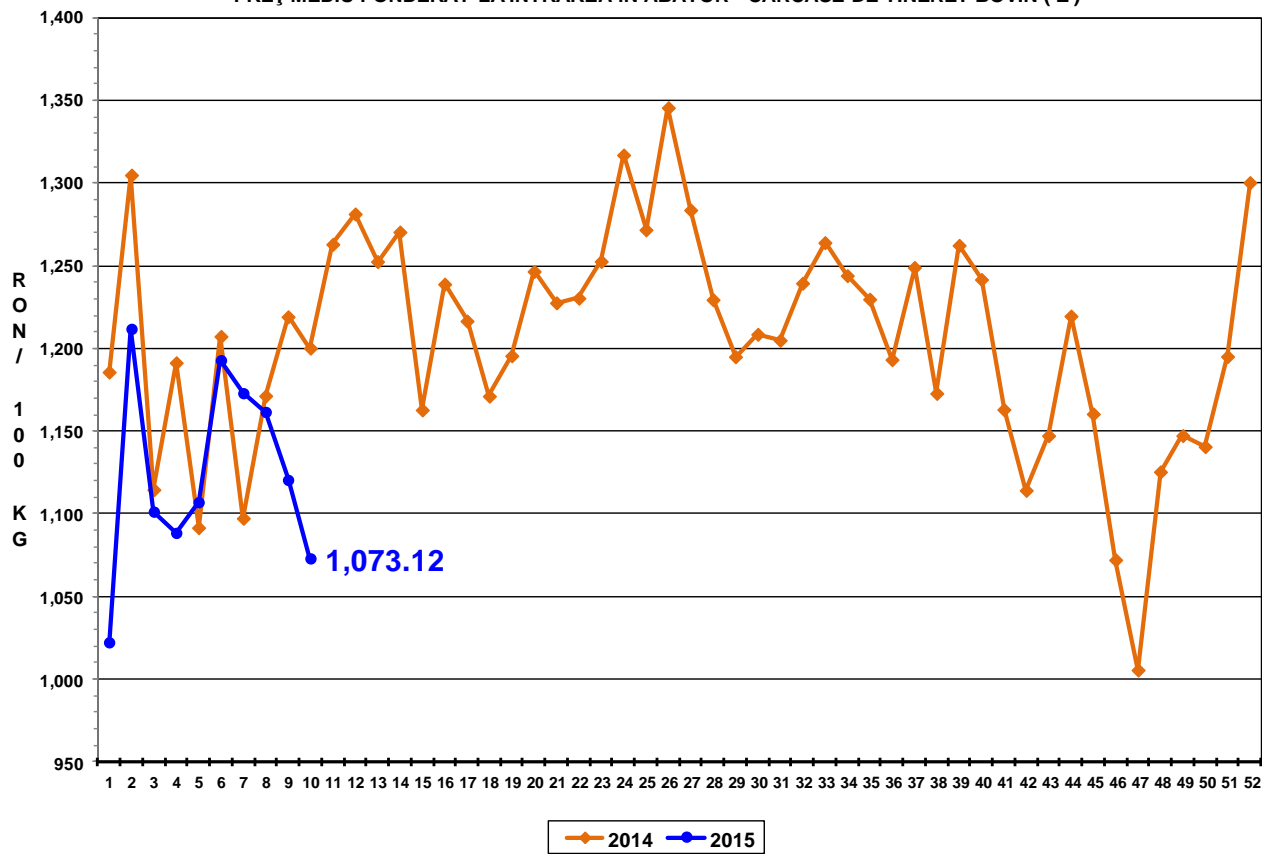

PREȚ MEDIU PONDERAT LA INTRAREA ÎN ABATOR - CARCASE DE TĂURAȘI (A)

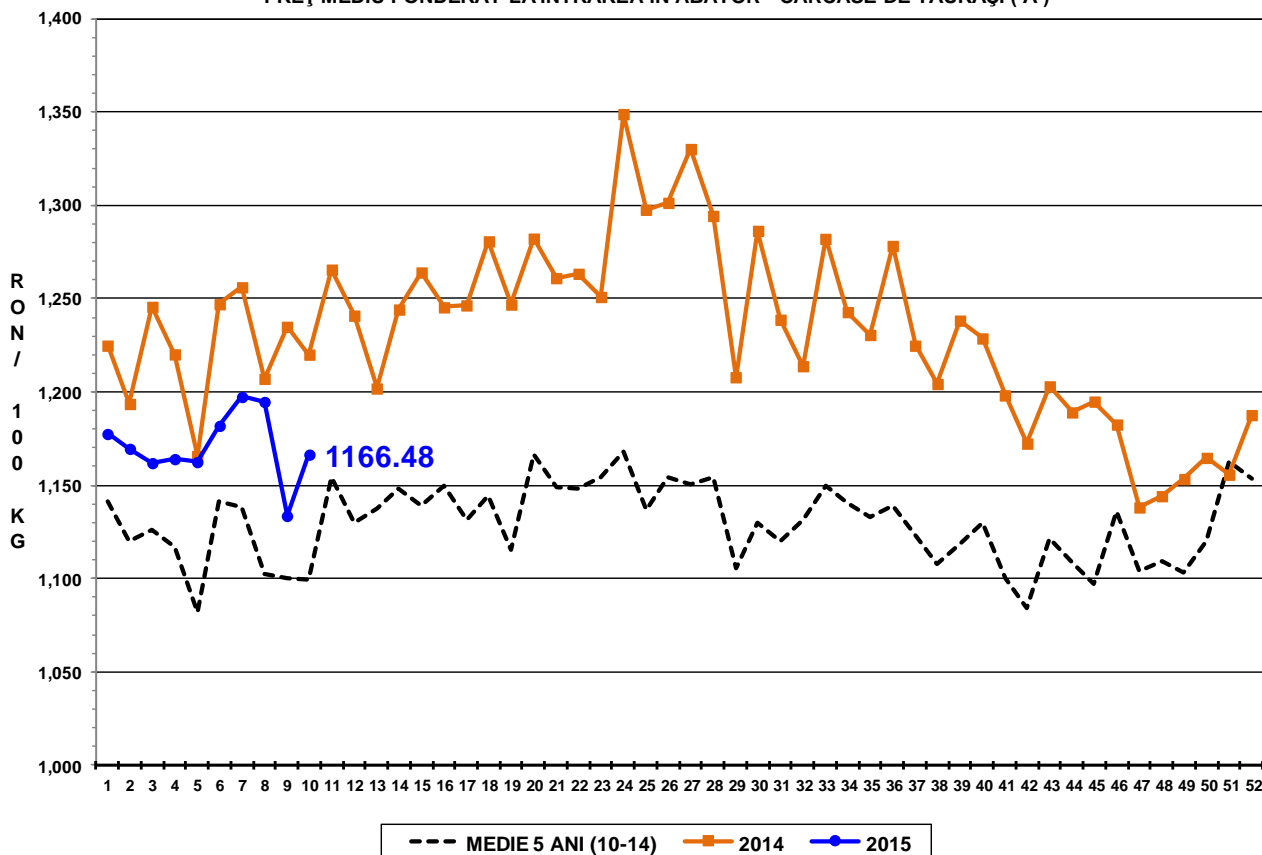

PREȚ MEDIU PONDERAT LA INTRAREA ÎN ABATOR - CARCASE DE VACI (D)

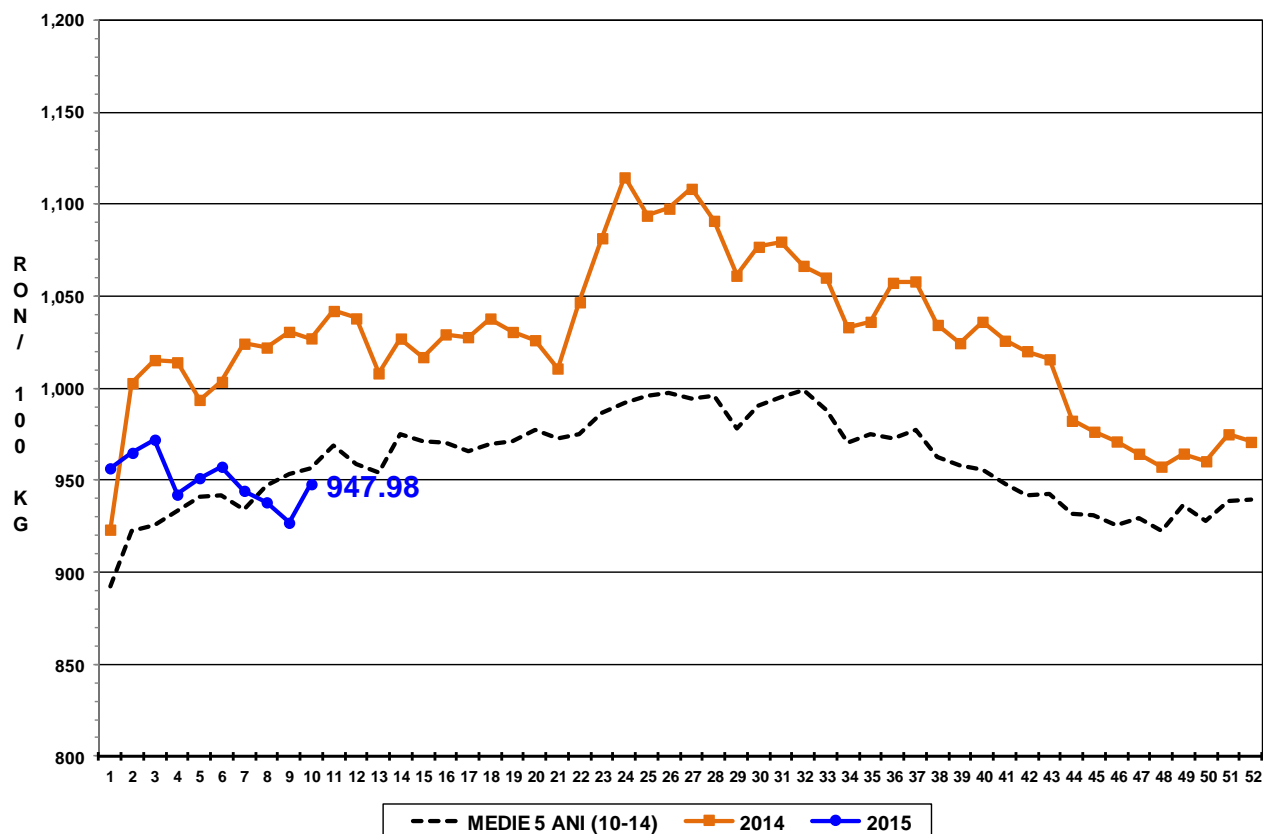

PREȚ MEDIU PONDERAT LA INTRAREA ÎN ABATOR - CARCASE DE VIȚELE (E)

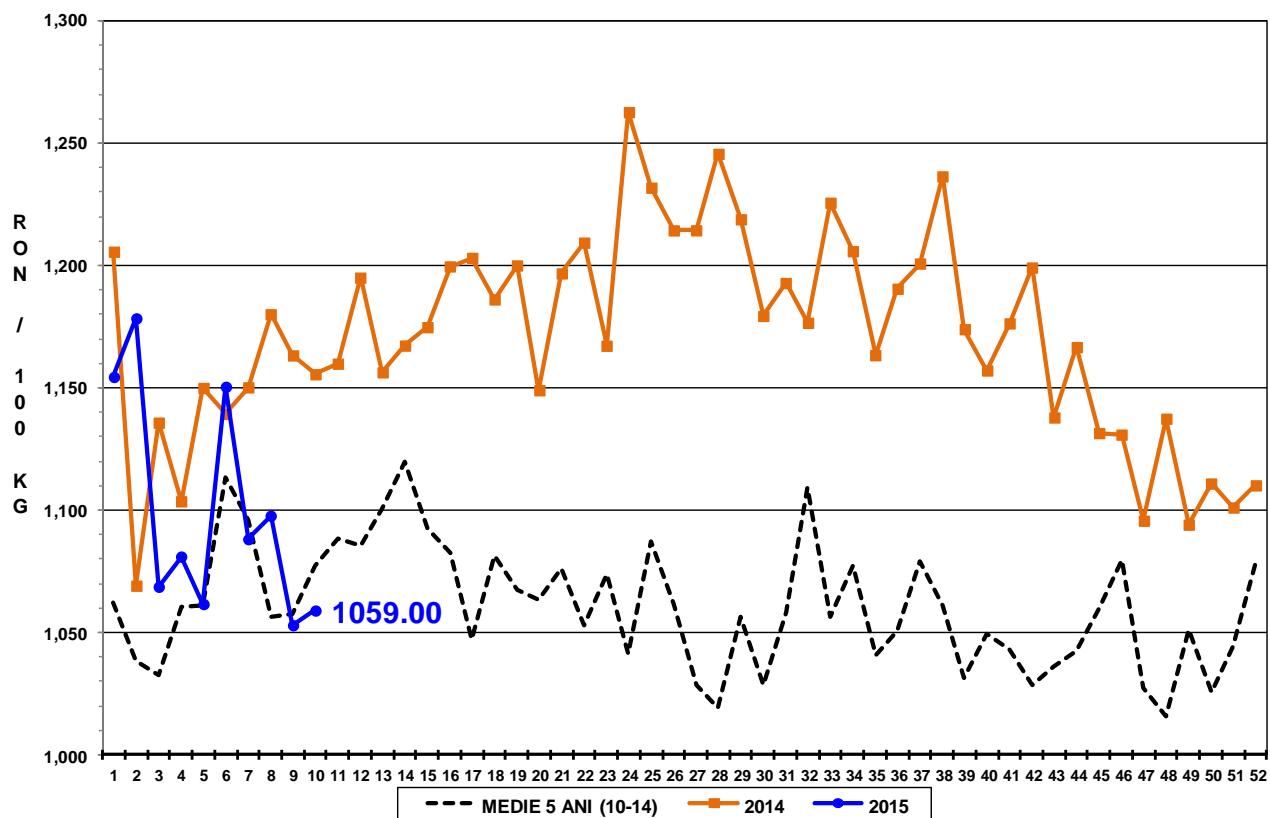

PREȚ MEDIU PONDERAT LA INTRAREA ÎN ABATOR - CARCASE DE BOVINE
CU VÂRSTA DE 8 LUNI SAU MAI MULT (Z+A+B+C+D+E)

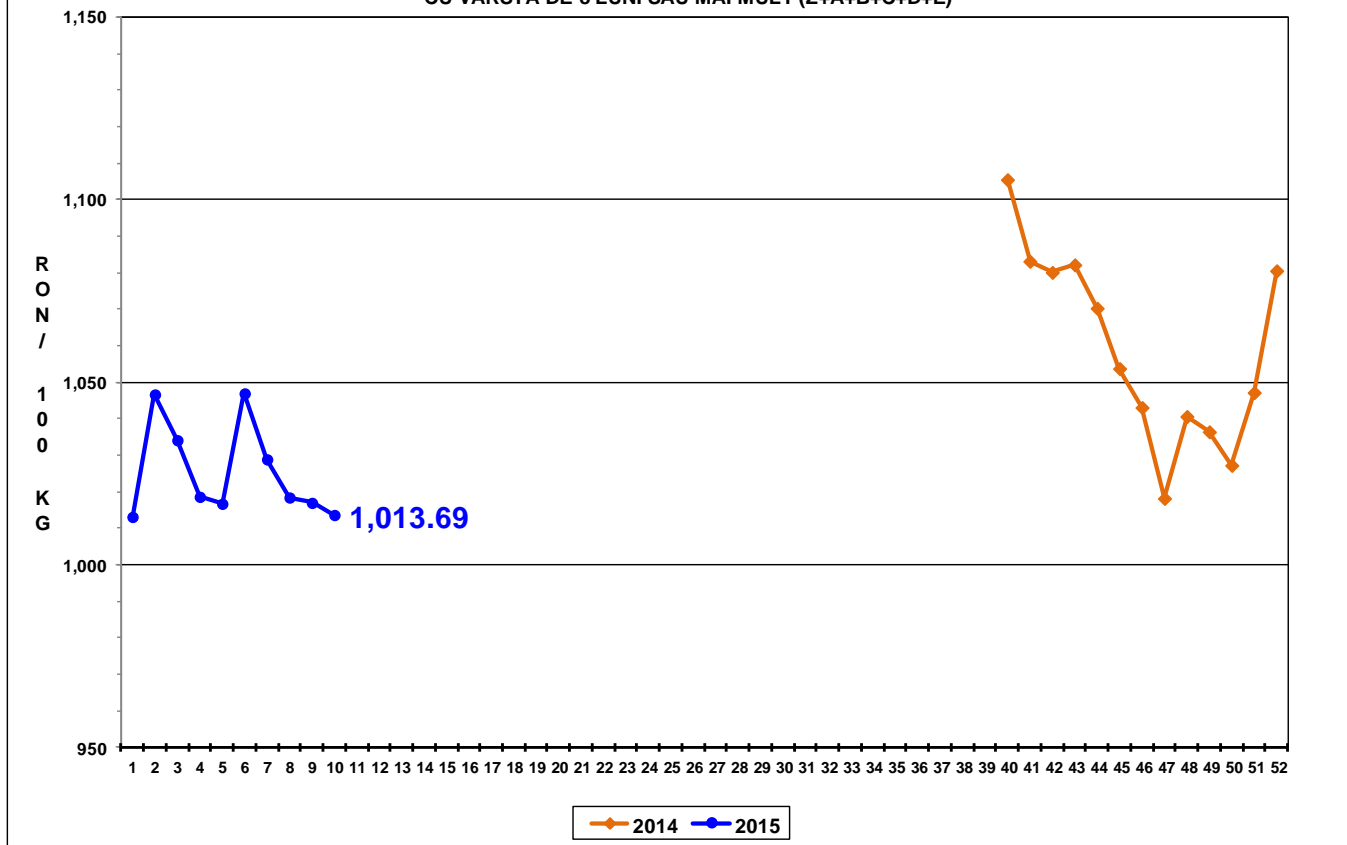



Report național prețuri de piață carcase de bovine cu vârsta de 8 luni sau mai mult, la intrarea în abator conform grilei UE

Săptămâna: 10

din: 02/03/14

până în 08/03/14

"A"- CARCASE DE MASCULI NECASTRAȚI CU VÂRSTA CUPRINSĂ ÎNTRE 12 LUNI ȘI MAI PUȚIN DE 24 DE LUNI (TĂURAȘI)								
CONFORMAȚIE	PREȚ MEDIU (RON / 100 kg)					NUMĂR CARCASE	TOTAL	
	GRĂSIMI						GREUTATE MEDIE	PREȚ MEDIU (RON / 100 kg)
	1	2	3	4	5			
E	0.0	0.0	0.0	0.0	0.0	0	0.0	0.0
U	1300.0	1259.8	0.0	0.0	0.0	5	366.4	1267.5
R	1267.1	1186.4	1209.5	0.0	0.0	34	325.7	1216.7
O	1174.4	1167.4	1123.1	1179.0	0.0	234	266.1	1169.0
P	1129.2	1146.1	0.0	0.0	0.0	104	196.1	1130.6
TOTAL	1165.2	1173.0	1168.5	1179.0	0.0	377	253.5	1168.2

"B"- CARCASE DE MASCULI NECASTRAȚI CU VÂRSTA DE 24 DE LUNI ȘI MAI MULT (TAURI)								
CONFORMAȚIE	PREȚ MEDIU (RON / 100 kg)					NUMĂR CARCASE	TOTAL	
	GRĂSIMI						GREUTATE MEDIE	PREȚ MEDIU (RON / 100 kg)
	1	2	3	4	5			
E	0.0	0.0	0.0	0.0	0.0	0	0.0	0.0
U	0.0	1247.0	0.0	1112.0	0.0	2	516.5	1171.2
R	1203.9	1137.9	1191.0	1148.5	0.0	23	357.5	1165.8
O	1182.4	1143.1	1163.1	1162.0	0.0	70	285.9	1162.6
P	1138.9	1014.3	0.0	0.0	0.0	45	214.0	1113.0
TOTAL	1169.1	1128.4	1169.3	1142.6	0.0	140	277.9	1151.2

"C"- CARCASE DE MASCULI CASTRAȚI CU VÂRSTA DE 12 LUNI ȘI MAI MULT (BOI)								
CONFORMAȚIE	PREȚ MEDIU (RON / 100 kg)					NUMĂR CARCASE	TOTAL	
	GRĂSIMI						GREUTATE MEDIE	PREȚ MEDIU (RON / 100 kg)
	1	2	3	4	5			
E	0.0	0.0	0.0	0.0	0.0	0	0.0	0.0
U	0.0	0.0	0.0	0.0	0.0	0	0.0	0.0
R	0.0	0.0	0.0	0.0	0.0	0	0.0	0.0
O	962.4	1061.4	0.0	0.0	0.0	10	333.5	1035.6
P	991.6	1108.0	0.0	0.0	0.0	9	279.7	1008.4
TOTAL	983.2	1067.4	0.0	0.0	0.0	19	308.0	1023.9

"D"- CARCASE DE FEMELE CARE AU FĂȚAT (VACI)								
CONFORMAȚIE	PREȚ MEDIU (RON / 100 kg)					NUMĂR CARCASE	TOTAL	
	GRĂSIMI						GREUTATE MEDIE	PREȚ MEDIU (RON / 100 kg)
	1	2	3	4	5			
E	0.0	0.0	0.0	0.0	0.0	0	0.0	0.0
U	0.0	0.0	0.0	1011.0	0.0	1	418.1	1011.0
R	1059.0	1107.9	939.7	939.3	0.0	7	365.6	1003.8
O	964.9	978.4	967.8	973.8	968.5	529	273.1	971.6
P	854.7	914.9	942.2	883.0	883.0	616	212.2	883.1
TOTAL	890.2	951.2	961.3	969.7	952.5	1153	241.3	930.4

"E"- CARCASE ALE ALTOR BOVINE FEMELE CU VÂRSTA DE 12 LUNI ȘI MAI MULT (VITELE)								
CONFORMAȚIE	PREȚ MEDIU (RON / 100 kg)					NUMĂR CARCASE	TOTAL	
	GRĂSIMI						GREUTATE MEDIE	PREȚ MEDIU (RON / 100 kg)
	1	2	3	4	5			
E	0.0	0.0	0.0	0.0	0.0	0	0.0	0.0
U	0.0	0.0	0.0	0.0	0.0	0	0.0	0.0
R	1147.7	1159.0	1093.0	0.0	0.0	4	312.1	1135.5
O	1082.7	1040.2	1078.8	1211.0	0.0	63	226.1	1066.4
P	1000.4	1039.7	949.3	0.0	0.0	69	175.8	1011.1
TOTAL	1035.3	1043.1	1069.2	1211.0	0.0	136	203.1	1045.3

"Z"- CARCASE DE BOVINE CU VÂRSTA CUPRINSĂ ÎNTRE 8 LUNI ȘI MAI PUȚIN DE 12 LUNI (TINERET BOVIN)								
CONFORMAȚIE	PREȚ MEDIU (RON / 100 kg)					NUMĂR CARCASE	TOTAL	
	GRĂSIMI						GREUTATE MEDIE	PREȚ MEDIU (RON / 100 kg)
	1	2	3	4	5			
E	0.0	0.0	0.0	0.0	0.0	0	0.0	0.0
U	0.0	0.0	0.0	0.0	0.0	0	0.0	0.0
R	1224.3	1111.0	0.0	0.0	0.0	3	297.2	1170.0
O	1089.8	1064.9	1121.5	0.0	0.0	52	207.0	1083.4
P	1131.8	1174.2	0.0	0.0	0.0	70	160.6	1139.5
TOTAL	1118.1	1103.9	1121.5	0.0	0.0	125	183.2	1114.3

TOATE CATEGORIILE								
CONFORMAȚIE	PREȚ MEDIU (RON / 100 kg)					NUMĂR CARCASE	TOTAL	
	GRĂSIMI						GREUTATE MEDIE	PREȚ MEDIU (RON / 100 kg)
	1	2	3	4	5			
E	0.0	0.0	0.0	0.0	0.0	0	0.0	0.0
U	1300.0	1256.8	0.0	1069.7	0.0	8	410.4	1204.5
R	1218.7	1156.9	1162.1	1052.1	0.0	71	338.0	1170.6
O	1081.2	1050.7	993.2	992.3	968.5	958	266.3	1045.6
P	949.0	947.0	942.4	883.0	883.0	913	204.4	947.5
TOTAL	1013.3	1026.1	995.4	997.9	952.5	1950	240.5	1014.1