

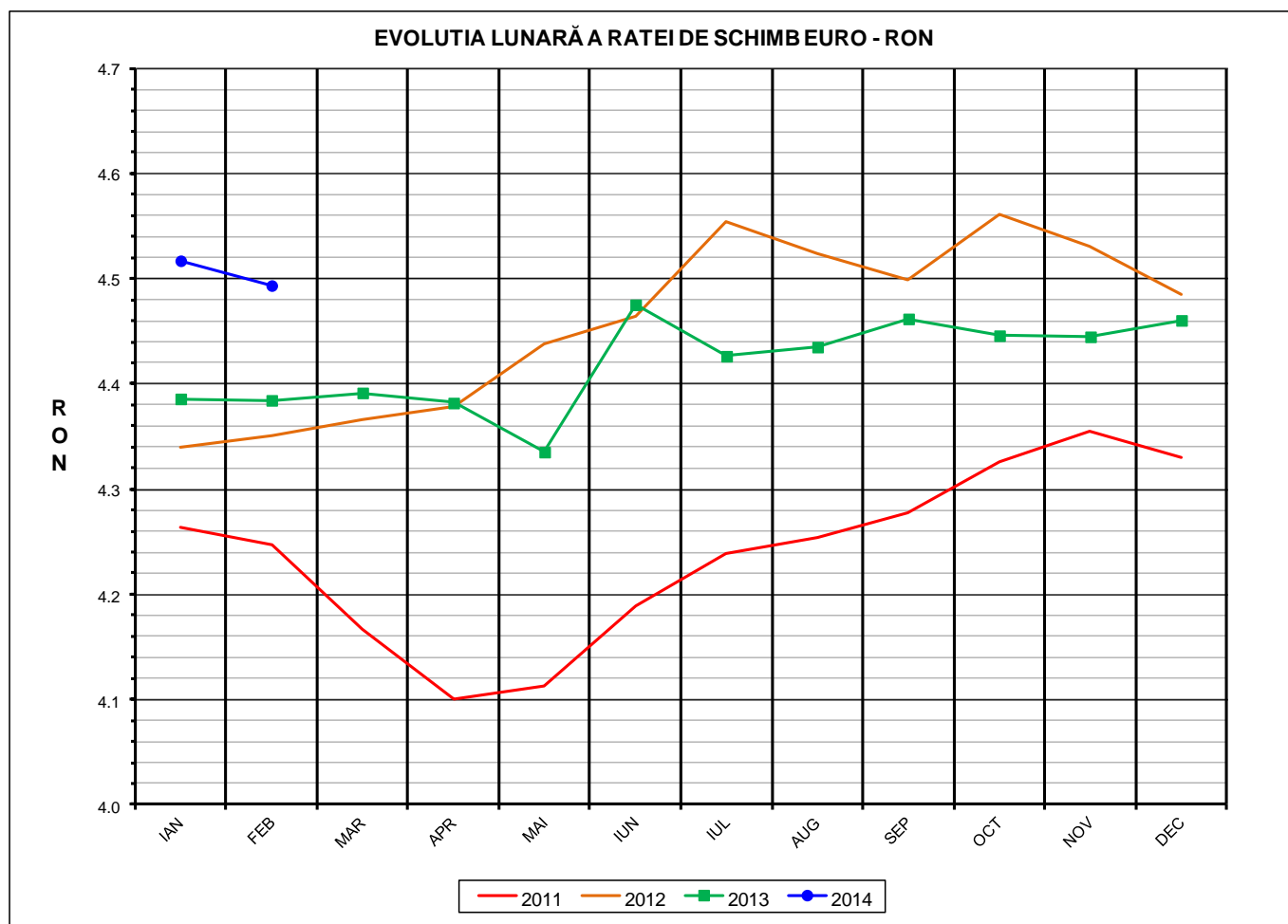

# Prețul de piață al carcaselor de porcine Februarie 2014

**Prescurtări folosite: LLL / LLL anterioară = variație lunară.  
Variațiile lunare, cele față de ianuarie sau anuale, sunt exprimate în %.  
La pagina 13 se găsesc definiții și noțiuni utile.**



RATA DE SCHIMB EURO - RON			
FEB 2014	FEB / IAN	FEB / IAN	FEB 2014 / FEB 2013
1€ = 4.4936 RON	-0.52%	-0.52%	2.49%



Situația carcaselor clasificate în luna februarie 2014  
în funcție de proveniența porcilor și tipul de preț

Proveniența porcilor sacrificați	Preț	Greutate carcasă caldă	Număr carcasse	% din total carcasse
Cumpărați de către abatoare	de piață	50 - 59 kg	4,014	1.50%
	nefiabil	50 - 120 kg	0	0.00%
	<b>de piață</b>	<b>60 - 120 kg</b>	<b>223,801</b>	<b>83.56%</b>
Producție proprie	intern	50 - 120 kg	29,707	11.09%
Prestări servicii sacrificare	intern	50 -120 kg	10,314	3.85%
TOTAL CARCASE			267,836	100.00%

Prețul de piață al carcaselor de porc  
în luna februarie 2014

CLASA	% CARNE MACRĂ	Număr carcasse	% din total carcasse	Procent mediu carne macră	Greutate medie carcasă caldă – 2% ( kg)	Preț mediu plătit furnizorului (RON / 100 kg)
S	≥ 60	117,995	52.72	62.3	82.6	740.72
E	55 - 59.9	88,668	39.62	58.0	84.6	695.01
U	50 - 54.9	15,431	6.89	53.2	87.1	644.83
R	45 - 49.9	1,509	0.67	48.4	89.3	610.67
O	40 - 44.9	170	0.08	43.0	88.0	585.60
P	< 40	28	0.01	37.0	83.2	610.84
TOTAL		223,801	100.00	59.9	83.8	714.48



PREȚUL PE PROCENT CARNE MACRĂ IN LUNA FEBRUARIE 2014

% CARNE MACRĂ	NUMĂR CARCASE	% CUMULATIV DIN TOTAL CARCASE	GREUTATE CALDĂ - 2% (KG)	PREȚ PLĂTIT (RON/ 100 KG. CARCASA CALDĂ - 2%)	% MODIFICARE FAȚĂ DE PREȚ NIVEL REFERINȚĂ
≥ 65	9,705	4.34	81.47	767.61	19.10
64	10,441	9.00	81.66	763.07	18.40
63	16,565	16.40	82.06	751.10	16.54
62	23,908	27.09	82.50	742.93	15.27
61	28,304	39.73	82.85	733.73	13.85
60	29,072	52.72	83.55	723.26	12.22
59	26,319	64.48	83.86	712.72	10.59
58	22,589	74.58	84.57	700.85	8.74
57	17,572	82.43	84.81	689.49	6.98
56	13,057	88.26	85.18	678.19	5.23
55	9,131	92.34	85.61	665.16	3.21
54	5,858	94.96	86.81	652.89	1.30
<b>53</b>	<b>4,077</b>	<b>96.78</b>	<b>87.08</b>	<b>644.50</b>	<b>0.00</b>
52	2,603	97.94	87.40	639.93	-0.71
51	1,762	98.73	87.10	635.62	-1.38
50	1,131	99.24	87.34	630.15	-2.23
49	606	99.51	90.02	623.00	-3.34
48	410	99.69	88.31	613.71	-4.78
47	254	99.80	88.72	601.82	-6.62
46	132	99.86	90.97	587.16	-8.90
≤ 45	305	100.00	87.90	585.46	-9.16
59.90	223,801	100.00	83.76	714.48	10.86



Prețul mediu ponderat lunar al carcaselor din clasa "S" & "E" în România și în UE

Săptămâna			Nr. Zile (ponderi)	Preț mediu ponderat						preț RO / pret UE28 (%)	
nr	perioada	luna		ROMÂNIA				UE28		S	E
				S		E		S	E		
			EURO / 100 kg	RON / 100 kg	EURO / 100 kg	RON / 100 kg					
5	01 - 02	feb/2014	2	173.11	782.28	163.45	738.60	165.76	161.72	6.87%	1.07%
6	03 - 09		7	171.39	767.45	159.92	715.69	164.50	159.72	7.09%	0.13%
7	10 - 16		7	166.61	746.90	155.24	695.93	162.14	156.67	6.13%	-0.91%
8	17 - 23		7	161.39	727.08	151.68	683.33	159.72	153.86	4.72%	-1.41%
9	24 - 28		5	157.58	710.66	148.78	670.97	157.18	151.77	3.69%	-1.97%
<b>Total</b>			<b>28</b>	<b>165.35</b>	<b>743.14</b>	<b>154.95</b>	<b>696.31</b>	<b>161.50</b>	<b>156.22</b>	<b>2.39%</b>	<b>-0.81%</b>

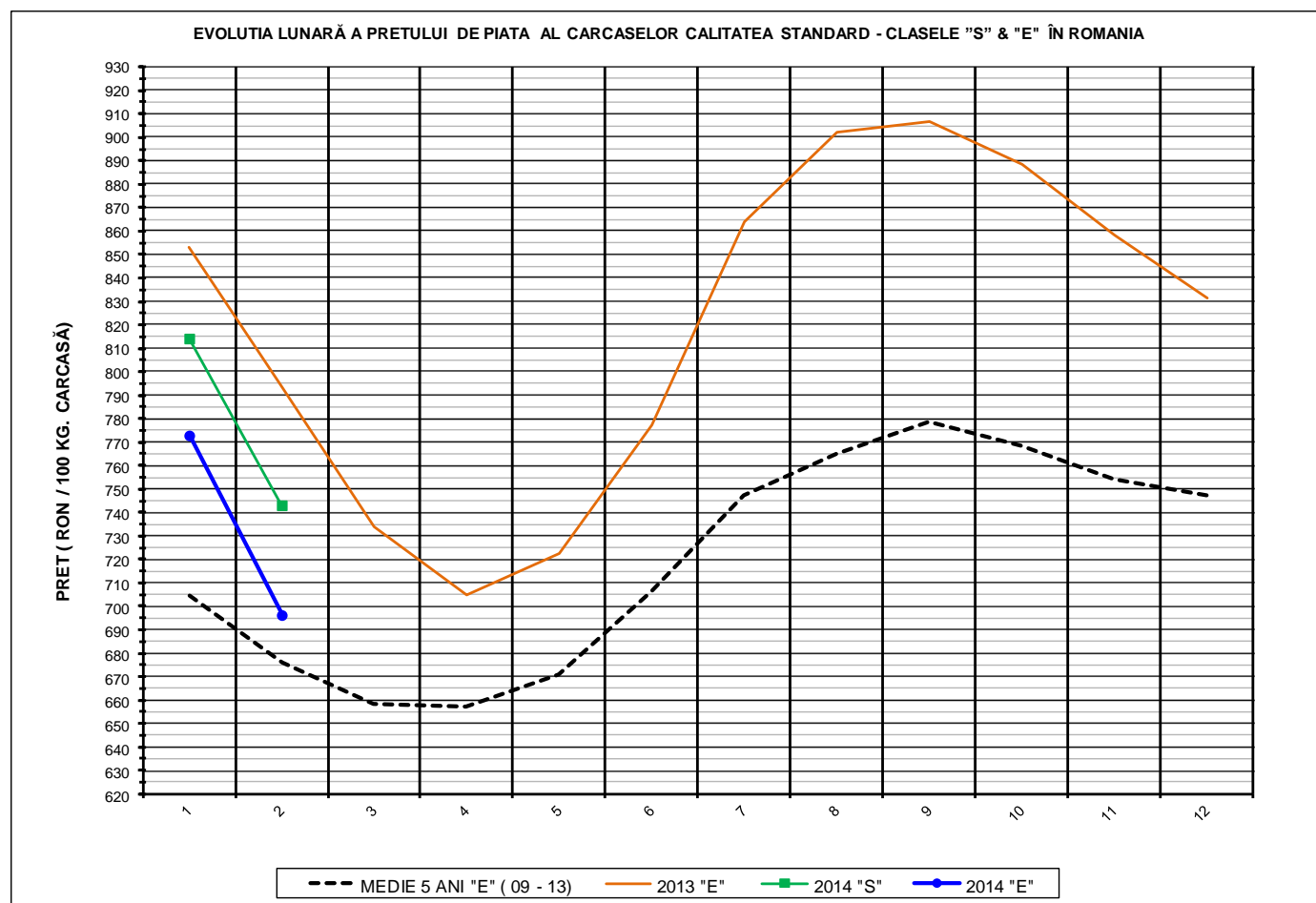

PREȚ NAȚIONAL CARCASE CALITATEA STANDARD - CLASELE "S" & "E"					
CLASA	FEB 2014	FEB / IAN	FEB / IAN	FEB 2014 / FEB 2013	FEB 2014 / MEDIE 5 ANI
S	RON 743.14	-	-8.73%	-	-
E	RON 696.31	-9.91%	-9.91%	-12.30%	3.00%

EVOLUTIA LUNARĂ A PRETULUI DE PIATĂ AL CARCASELOR CALITATEA STANDARD - CLASA "E" ÎN ROMANIA

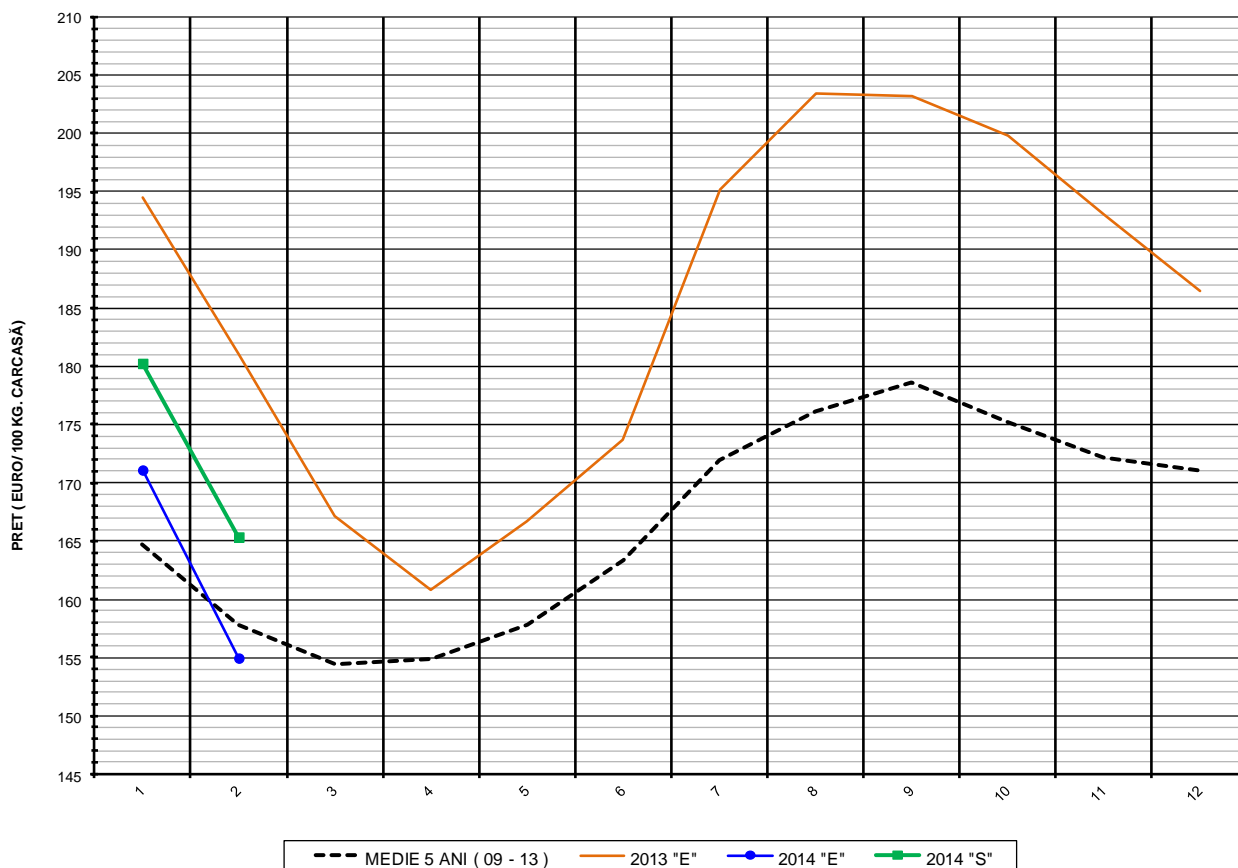

**PREȚ NAȚIONAL CARCASE CALITATEA STANDARD - CLASELE "S" & "E"**

CLASA	FEB 2014	FEB / IAN	FEB / IAN	FEB 2014 / FEB 2013	FEB 2014 / MEDIE 5 ANI
<b>S</b>	<b>€ 165.35</b>	<b>-8.27%</b>	<b>-8.27%</b>	<b>-</b>	<b>-</b>
<b>E</b>	<b>€ 165.35</b>	<b>-9.44%</b>	<b>-9.44%</b>	<b>-14.43%</b>	<b>-1.83%</b>



EVOLUTIA LUNARĂ A PREȚULUI CLASA "E" ÎN UE ȘI ÎN CÂTEVA STATE MEMBRE

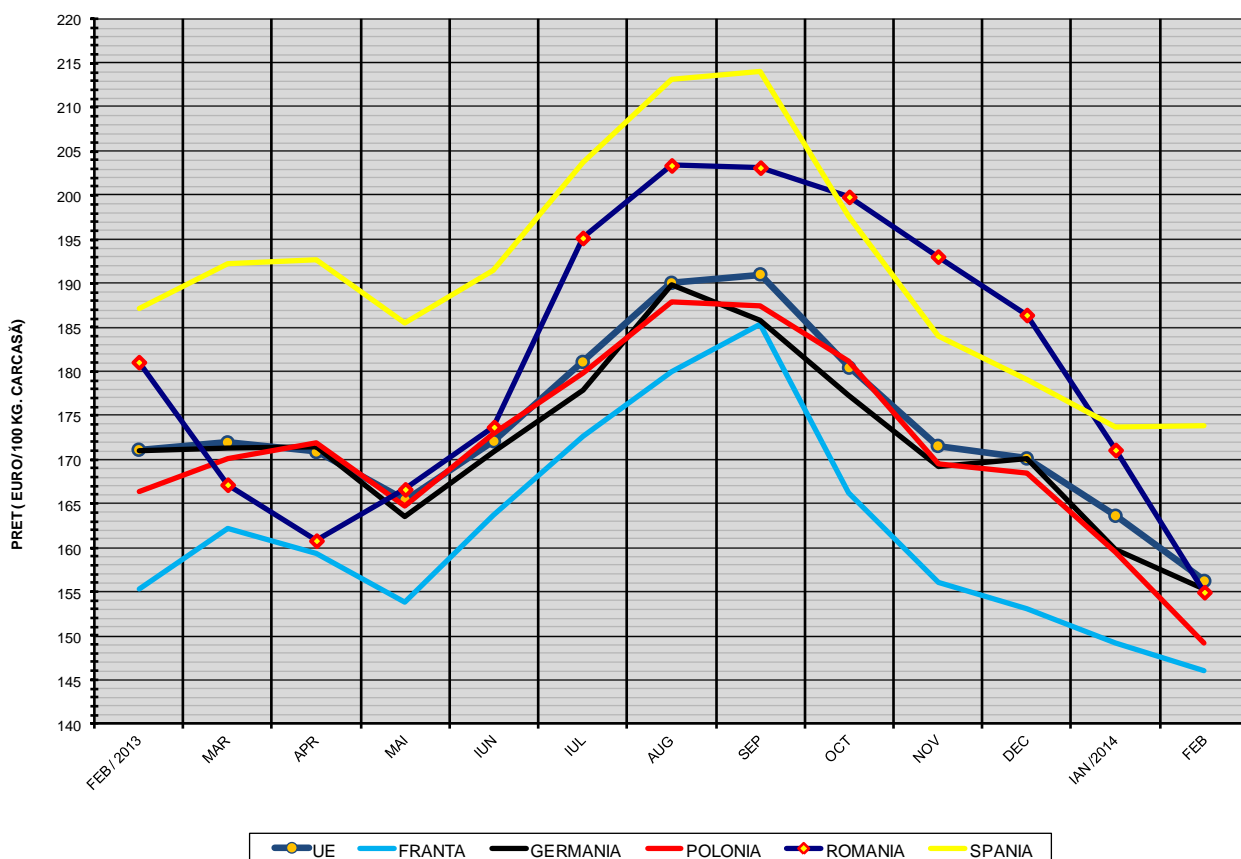

COMPARAȚII DE PREȚURI											
feb 2014 =	UE28	FR	DE	PL	RO	ES	RO - UE27	RO - FR	RO - DE	RO - PL	RO - ES
	156.2 €	146.1 €	155.3 €	149.2 €	155.0 €	173.8 €	-1.3 € ( -0.8% )	8.9 € ( 6.1% )	-0.3 € ( -0.2% )	5.8 € ( 3.9% )	-18.9 € ( -10.9% )



PREȚUL CARCASELOR DIN CLASA "E" ÎN STATELE MEMBRE VERSUS PREȚUL UE ÎN LUNA FEBRUARIE 2014

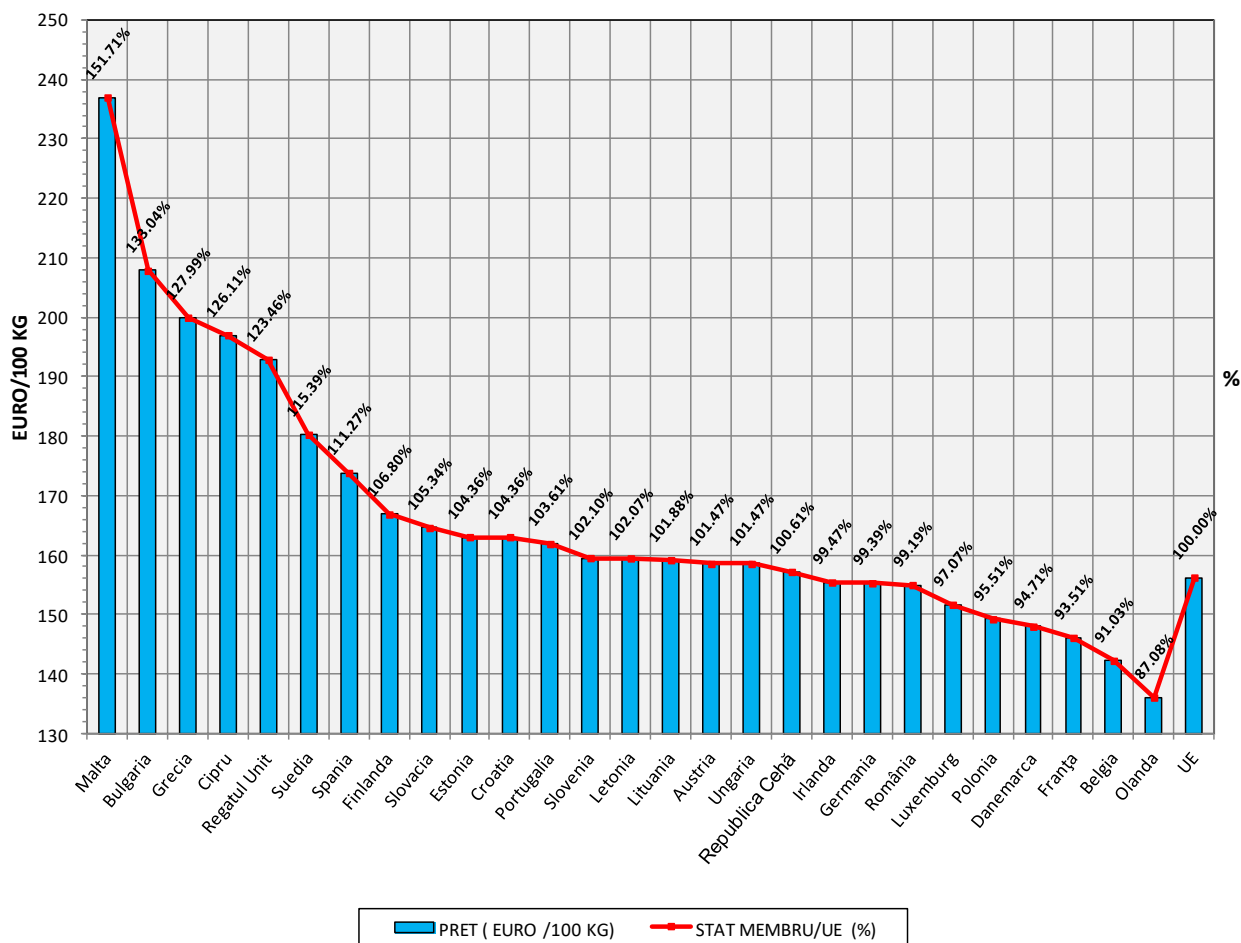



## Definiții și notiuni utile:

- ✓ Plata animalelor se face în funcție de procentul de carne macră din greutatea carcasei, conform grilei de prețuri elaborate de Comisia de Clasificare a Carcaselor.
- ✓ Grila de prețuri aplicată la plata carcaselor clasificate de porci este o convenție comercială care stabilește diferențele de preț față de prețul corespunzător unui anumit nivel de referință al carcasei
- ✓ Nivelul de referință al grilei de prețuri se referă la un conținut de 53% carne macră din greutatea carcasei.
- ✓ Orice procent de carne macră peste 53% se bonifică cu 1,5-2% față de prețul negociat pentru nivelul de referință.
- ✓ Orice procent de carne macră sub 53% se reduce cu 1-2% față de prețul negociat pentru nivelul de referință.
- ✓ Prețul pentru nivelul de referință este cel negociat de abator cu fiecare producător.
- ✓ Pentru întocmirea raportului săptămânal național de prețuri sunt luate în considerare numai prețurile individuale ale carcaselor de porcine care au format obiectul unei tranzacții comerciale între abator și furnizor.
- ✓ **Prețul de piață pentru carcasele de porc în România este egal cu media cotațiilor pentru carcasele de porc înregistrate la centrul de cotație Comisia de Clasificare a Carcaselor din București. Prețul de piață se referă la calitatea "standard" (clasele S & E) pentru carcasele între 60 și 120 kg. Comisia Europeană determină săptămânal prețul mediu comunitar pentru carcasele de porci prin ponderarea prețurilor înregistrate în fiecare stat membru cu coeficienții care exprimă mărimea relativă a populației de porci din fiecare stat membru.**