



Prețul de piață al bovinelor la intrarea în abator Săptămâna 8 (16 – 22 februarie 2015)

Prescurtări folosite: Sn = săptămâna numărul din anul calendaristic.

Sn / Sn-1 = variație săptămânală.

Variațiile săptămânale sau anuale sunt exprimate în %.

SITUAȚIA CARCASELOR DE BOVINE CLASIFICATE ÎN FUNCȚIE DE PROVENIENȚA BOVINELOR SACRIFICATE ÎN SĂPTĂMÂNA 16 - 22 FEBRUARIE 2015

PROVENIENȚĂ BOVINE	CARCASE CLASIFICATE:						PREȚ FEZABIL CATEGORIILE:				
	BOVINE CU VÂRSTA:				TOTAL		A, B, C, D, E, Z				
	DE 8 LUNI SAU MAI MULT (A, B, C, D, E, Z)		MAI MICĂ DE 8 LUNI (V)				TOATE CLASELE		CLASELE CONFORM REGULAMENTULUI (UE) NR. 148 /2014		
	NUMĂR	%	NUMĂR	%	NUMĂR	%	NUMĂR	%	NUMĂR	%	
SACRIFICATE											
CUMPĂRATE	1,946	64.0	25	0.8	1,971	64.9	1,843	60.6	661	21.8	
FERME PROPRII ALE ABATOARELOR	167	5.5	5	0.2	172	5.7	167	5.5	92	3.0	
PRESTĂRI SERVICII	PRODUCĂTORI	574	18.9	3	0.1	577	19.0	564	18.6	165	5.4
	COMERCIANȚI	312	10.3	7	0.2	319	10.5	278	9.1	53	1.7
TOTAL	2,999	98.7	40	1.3	3,039	100.0	2,852	93.8	971	32.0	

2,010 Carcase incluse în rapoartele naționale de prețuri de piață

753 Carcase incluse în raportul național de prețuri de piață pentru Comisia Europeană

Factor general de ajustare pentru cheltuielile de transport a prețurilor raportate: 0.11 RON/kg carcasă caldă-2%

Începând din săptămâna 40 / 2014, se calculează prețul mediu pentru carcasele de bovine cu vârsta de 8 luni sau mai mult care reflectă includerea tuturor categoriilor (Z, A, B, C, D, E) și a claselor de înregistrare a prețurilor pentru Comisia Europeană.



Prețul bovinelor din toate clasele de conformație și acoperire cu grăsime la intrarea în abator
în săptămâna 23 februarie - 1 martie 2015

Categoria	Număr	Greutate în viu (kg)	Preț în viu (RON / 100 kg)	Greutate carcasă (kg)	Preț carcasă (RON / 100 kg)	Modificare preț vs săptămâna anterioară	
						În viu	Carcasă
"A" - TĂURAȘI	377	490.6	599.4	251.3	1170.3	-0.8%	-0.9%
"B" - TAURI	177	570.4	600.0	292.1	1171.7	4.4%	3.4%
"C" - BOI	18	642.1	499.8	312.0	1028.6	-10.2%	-4.3%
"D" - VACI	1,151	511.7	438.4	243.4	921.5	0.8%	-0.3%
"E" - VIȚELE	143	447.7	526.2	223.0	1056.5	0.6%	-1.1%
"Z" - TINERET BOVIN	144	345.3	576.2	172.3	1155.0	2.6%	1.6%
A + B + C + D + E + Z	2,010	497.6	497.7	243.3	1018.0	-1.1%	-1.4%
"V" - VIȚEI	26	233.5	562.2	116.6	1125.4	0.3%	1.4%



**Raport prețuri de piață din România versus prețuri de piață comunitare
conform punctului 1, articolul 1, Regulamentul (UE) 148/2014**

Săptămâna: 8

din: 16/02/14

până în: 22/02/14

CATEGORIA	CLASA	PREȚ MEDIU			PREȚ RO /PREȚ COMUNITAR (%)
		ROMANIA		UE	
		RON / 100 kg	€ / 100 kg	€ / 100 kg	
Z	U2	0.00	0.00	420.06	
Z	U3	0.00	0.00	393.09	
Z	R2	1307.00	293.74	380.91	-22.88
Z	R3	0.00	0.00	373.67	
Z	O2	1149.83	258.42	353.30	-26.86
Z	O3	1111.00	249.69	347.14	-28.07
Z		1161.68	261.08	380.07	-31.31
<hr/>					
A	U2	1211.00	272.17	411.79	-33.91
A	U3	0.00	0.00	400.27	
A	R2	1211.14	272.20	384.05	-29.12
A	R3	1183.87	266.07	382.29	-30.40 *
A	O2	1195.64	268.71	342.00	-21.43 **
A	O3	1175.10	264.10	352.12	-25.00
A		1194.72	268.51	383.15	-29.92
<hr/>					
B	R3	1120.11	251.74	333.41	-24.50
<hr/>					
C	U2	0.00	0.00	434.69	
C	U3	0.00	0.00	466.38	
C	U4	0.00	0.00	490.98	
C	R3	1411.00	317.11	438.48	-27.68
C	R4	0.00	0.00	474.43	
C	O3	873.51	196.32	396.67	-50.51
C	O4	0.00	0.00	447.17	
C		896.79	201.55	442.07	-54.41
<hr/>					
D	R3	977.74	219.74	350.19	-37.25
D	R4	982.31	220.77	330.76	-33.25
D	O2	953.11	214.21	265.80	-19.41 **
D	O3	953.37	214.26	288.20	-25.66 *
D	O4	944.57	212.29	305.23	-30.45
D	P2	915.35	205.72	224.64	-8.42
D	P3	950.02	213.51	261.95	-18.49
D		938.11	210.83	285.98	-26.28
<hr/>					
E	U2	0.00	0.00	452.17	
E	U3	0.00	0.00	436.50	
E	R2	1112.00	249.92	390.32	-35.97
E	R3	1261.00	283.40	402.41	-29.57 *
E	R4	0.00	0.00	451.32	
E	O2	1090.49	245.08	322.50	-24.01 **
E	O3	1086.61	244.21	354.36	-31.08
E	O4	0.00	0.00	423.24	
E		1097.74	246.71	409.51	-39.75
TOATE CATEGORIILE		1018.48	228.90	358.03	-36.07

* PREȚURILE PENTRU AR3, CR3, DO3 ȘI ER3 SUNT DE REFERINȚĂ ÎN UE

** PREȚURILE PENTRU AO2, DO2 ȘI EO2 SUNT DE REFERINȚĂ ÎN ROMÂNIA



**CARCASE DE CARCASE DE BOVINE CU VÂRSTA DE 8 LUNI SAU MAI MULT LA INTRAREA ÎN ABATOR
CONFORM REGULAMENTULUI (UE) NR. 148 /2014**

Cotații naționale (RON / 100 kg)	S8	S8 / S7	S8 2015 / S8 2014	S8 / Medie 5 ani (10 - 14)
MEDIE TOATE	1,018.48	-1.02%	-	-
CATEGORIILE				
Tineret bovin "Z"	1,161.68	-0.97%	-0.83%	-
Tăurași "A"	1,194.72	-0.22%	-1.03%	8.37%
Vaci "D"	938.11	-0.66%	-8.23%	-0.97%
Vițele "E"	1,097.74	0.88%	-6.98%	3.94%

Prețuri medii europene (€ / 100 kg)	S8				S8 / S7				S8 2015 / S8 2014		
	Z	A	D	E	Z	A	D	E	A	D	E
Uniunea Europeană	380.07	383.15	285.98	409.51	0.51%	0.20%	1.92%	0.34%	-0.63%	-0.50%	2.13%
Franța		379.38	321.39	415.46		0.10%	1.75%	0.73%	-4.36%	-7.66%	-3.39%
Germania		393.01	284.55	355.01		1.03%	3.19%	1.27%	3.48%	2.35%	0.14%
Italia	499.93	410.42	220.96	452.01	1.45%	-1.00%	0.30%	0.71%	-7.35%	-9.57%	-0.49%
Marea Britanie	437.41	451.70	330.09	483.93	11.25%	1.17%	2.79%	0.06%	13.53%	16.75%	11.16%
Olanda		334.43	272.35	244.42		1.10%	6.78%	7.38%	0.78%	6.07%	0.00%
Polonia	336.82	318.16	256.24	305.29	7.08%	0.02%	0.73%	1.51%	5.31%	3.50%	1.18%
România	261.08	268.51	210.83	246.71	-1.26%	-0.52%	-0.96%	0.58%	0.21%	-7.09%	-5.82%
Ungaria		321.17	187.91	212.49		39.81%	-0.74%	5.32%	34.97%	-1.41%	0.92%

PREȚ MEDIU PONDERAT LA INTRAREA ÎN ABATOR - CARCASE DE BOVINE
CU VÂRSTA DE 8 LUNI SAU MAI MULT (Z+A+B+C+D+E)

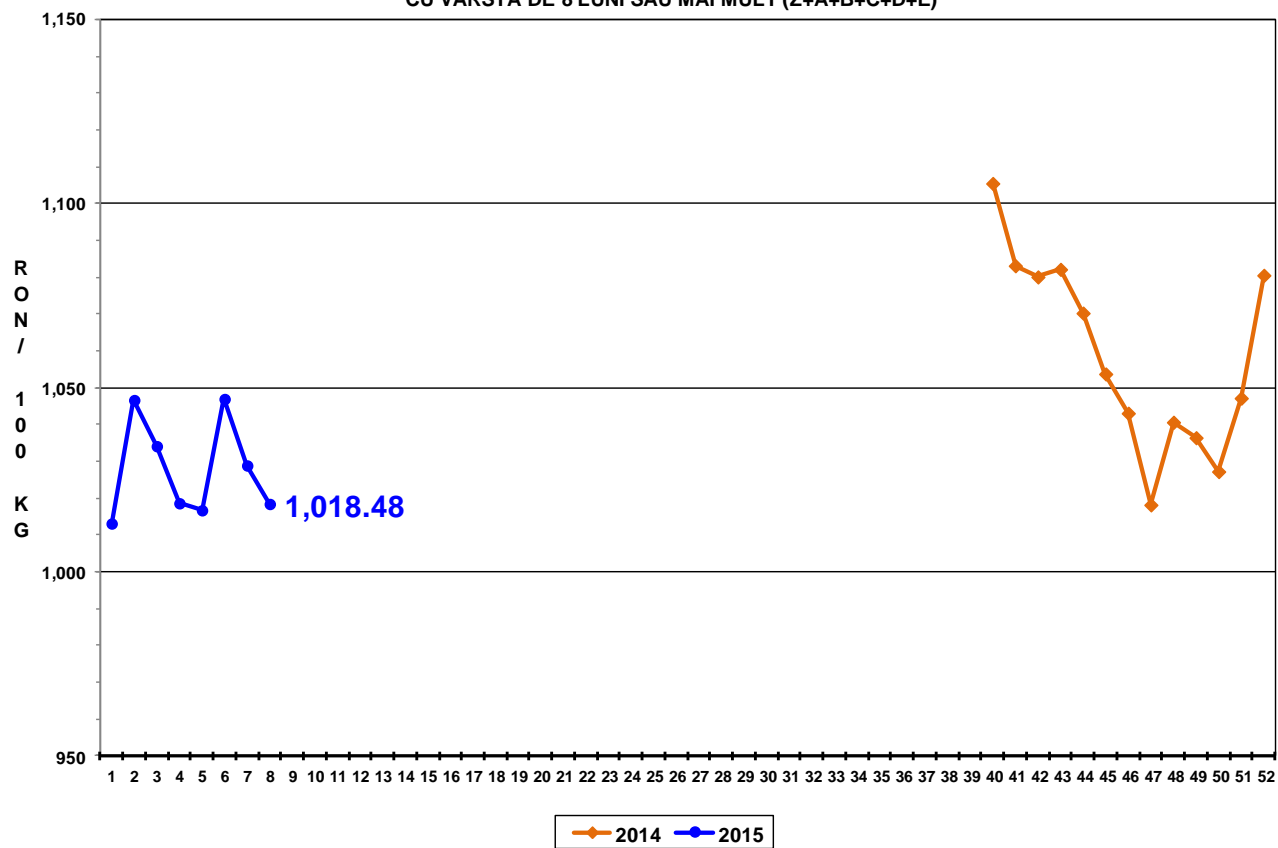

PREȚ MEDIU PONDERAT LA INTRAREA ÎN ABATOR - CARCASE DE TINERET BOVIN (Z)

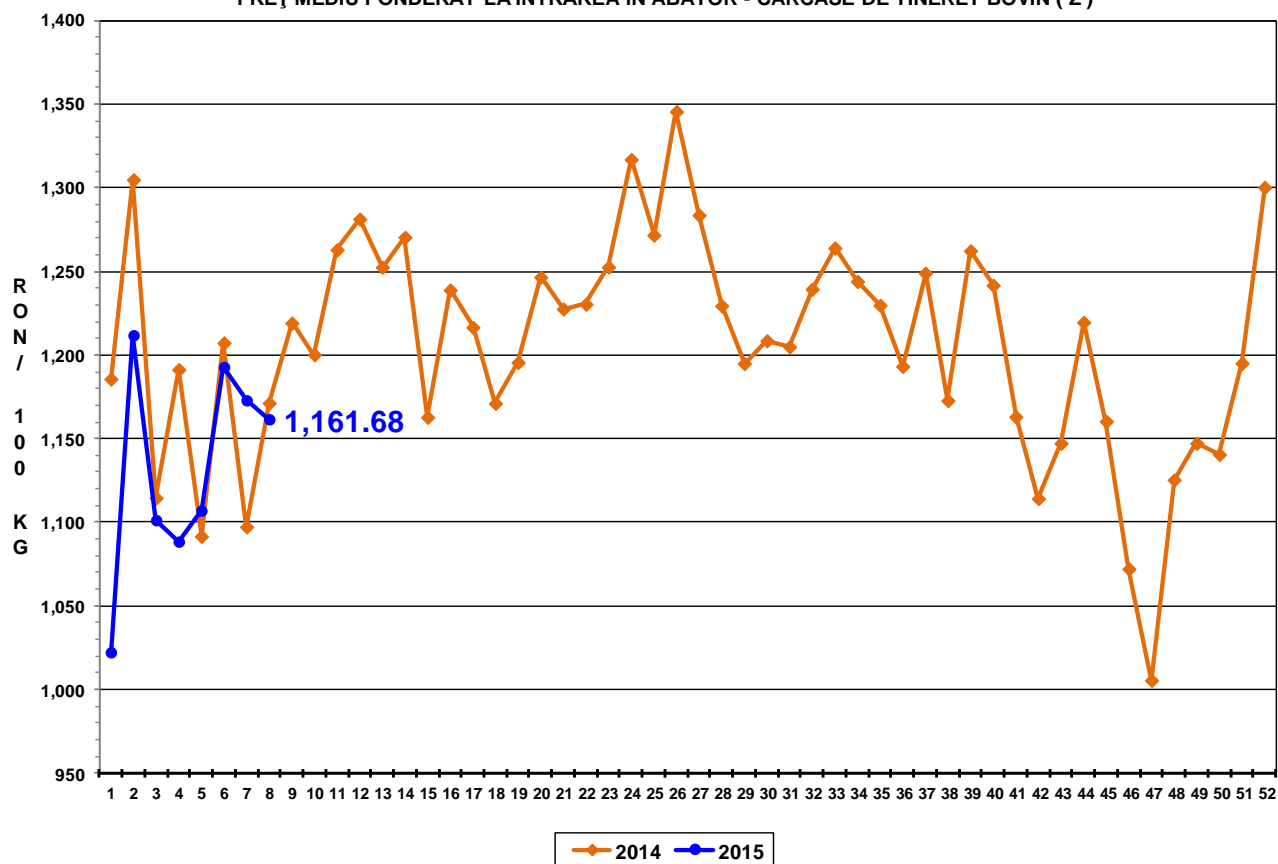

PREȚ MEDIU PONDERAT LA INTRAREA ÎN ABATOR - CARCASE DE TĂURAȘI (A)

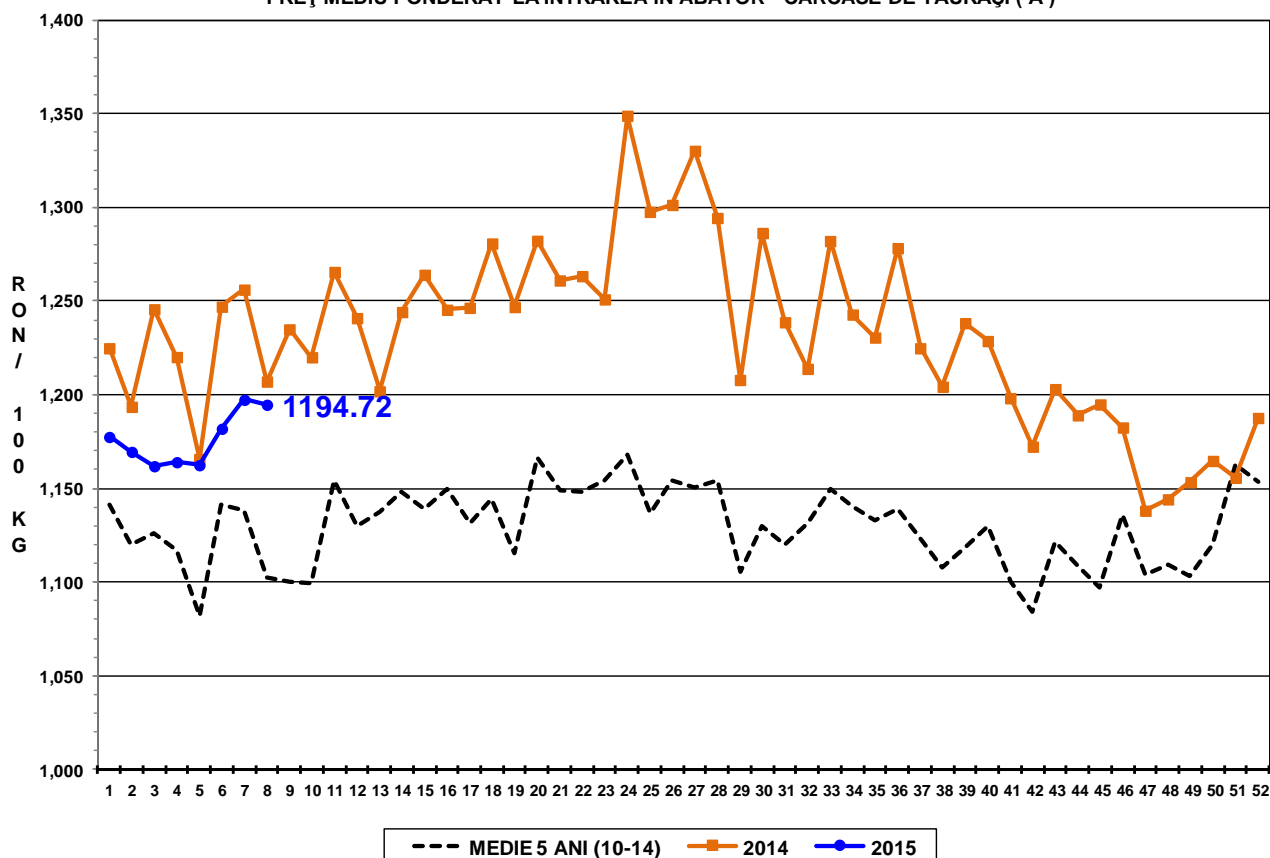

PREȚ MEDIU PONDERAT LA INTRAREA ÎN ABATOR - CARCASE DE VACI (D)

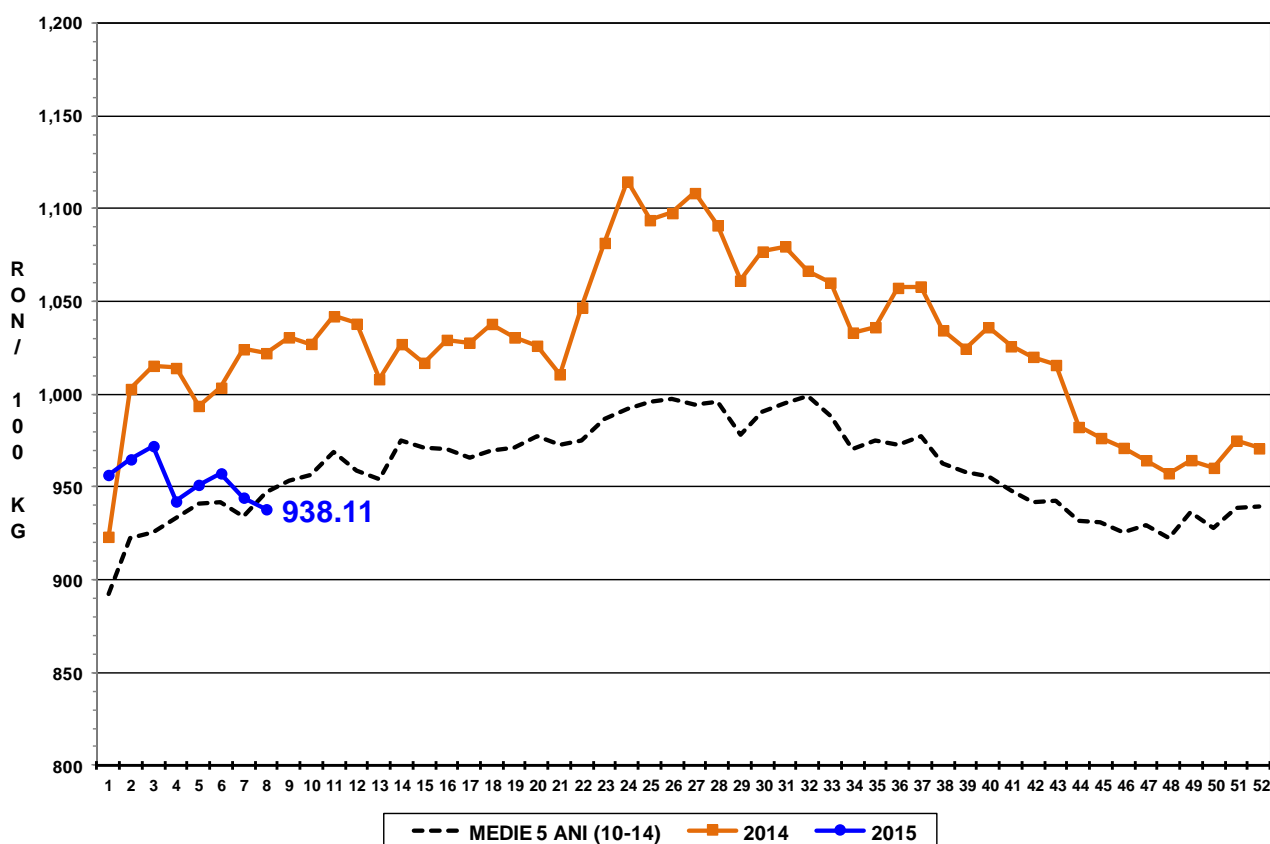

PREȚ MEDIU PONDERAT LA INTRAREA ÎN ABATOR - CARCASE DE VIȚELE (E)

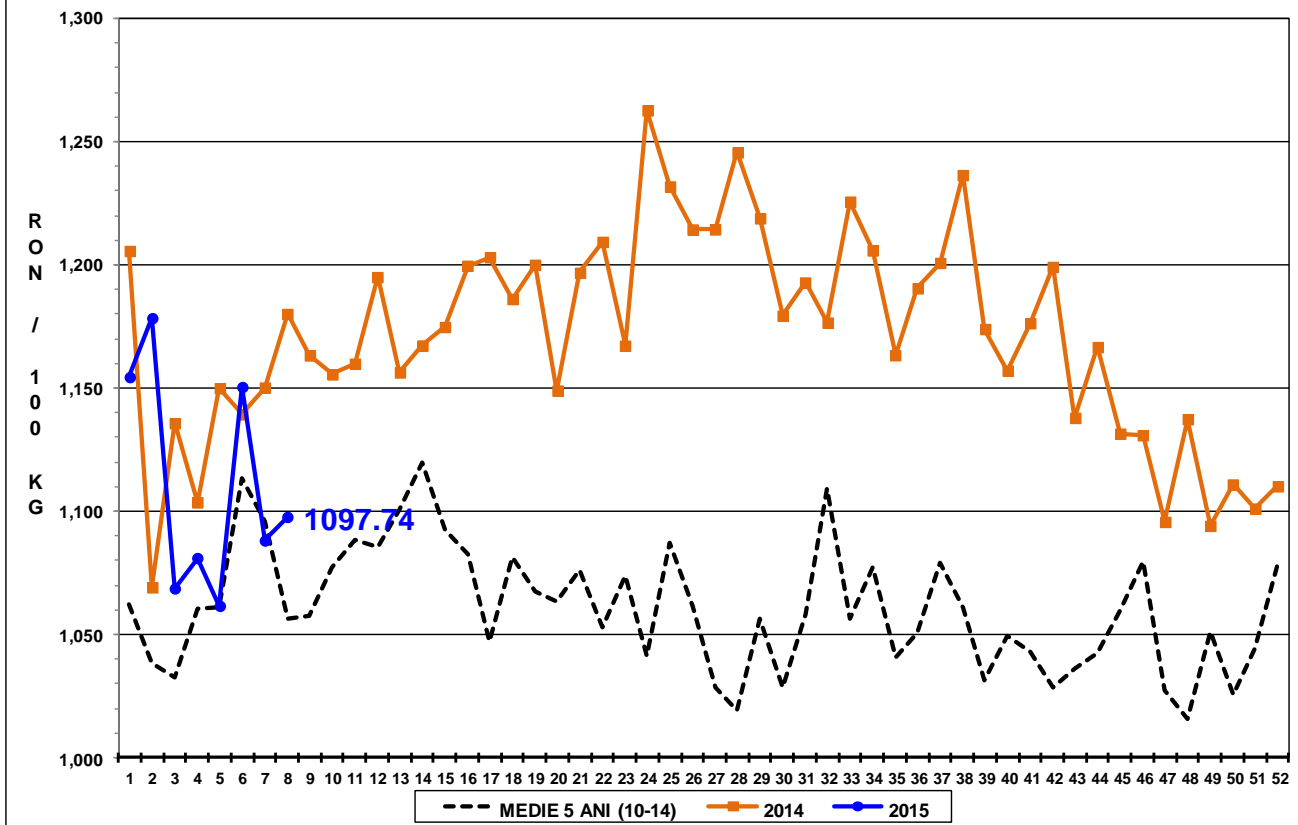



Raport național prețuri de piață carcase de bovine cu vârsta de 8 luni sau mai mult, la intrarea în abator conform grilei UE

Săptămâna: 8

din: 16/02/14

până în 22/02/14

"A"- CARCASE DE MASCULI NECASTRAȚI CU VÂRSTA CUPRINSĂ ÎNȚRE 12 LUNI ȘI MAI PUȚIN DE 24 DE LUNI (TĂURAȘI)								
CONFORMAȚIE	PREȚ MEDIU (RON / 100 kg)					NUMĂR CARCASE	TOTAL	
	GRĂSIME						GREUTATE MEDIE	PREȚ MEDIU (RON / 100 kg)
	1	2	3	4	5			
E	0.0	0.0	0.0	0.0	0.0	0	0.0	0.0
U	1163.2	1211.0	0.0	0.0	0.0	4	350.1	1178.5
R	1223.3	1211.1	1183.9	1208.0	0.0	47	325.4	1212.0
O	1173.2	1195.6	1175.1	1167.0	0.0	214	263.4	1182.4
P	1113.9	1072.3	0.0	0.0	0.0	112	193.4	1108.8
TOTAL	1155.3	1190.6	1177.0	1175.7	0.0	377	251.3	1170.3

"B"- CARCASE DE MASCULI NECASTRAȚI CU VÂRSTA DE 24 DE LUNI ȘI MAI MULT (TAURI)								
CONFORMAȚIE	PREȚ MEDIU (RON / 100 kg)					NUMĂR CARCASE	TOTAL	
	GRĂSIME						GREUTATE MEDIE	PREȚ MEDIU (RON / 100 kg)
	1	2	3	4	5			
E	0.0	0.0	0.0	0.0	0.0	0	0.0	0.0
U	0.0	1261.0	0.0	0.0	1240.0	2	473.3	1250.3
R	1198.3	1202.1	1120.1	0.0	0.0	50	361.3	1194.1
O	1177.6	1155.9	1169.6	1116.0	0.0	94	284.7	1165.2
P	1117.4	1110.1	1235.0	0.0	0.0	31	191.1	1119.9
TOTAL	1169.0	1175.7	1147.2	1116.0	1240.0	177	292.1	1171.6

"C"- CARCASE DE MASCULI CASTRAȚI CU VÂRSTA DE 12 LUNI ȘI MAI MULT (BOI)								
CONFORMAȚIE	PREȚ MEDIU (RON / 100 kg)					NUMĂR CARCASE	TOTAL	
	GRĂSIME						GREUTATE MEDIE	PREȚ MEDIU (RON / 100 kg)
	1	2	3	4	5			
E	0.0	0.0	0.0	0.0	0.0	0	0.0	0.0
U	0.0	0.0	0.0	0.0	0.0	0	0.0	0.0
R	0.0	0.0	1411.0	0.0	0.0	2	337.6	1411.0
O	986.7	944.1	873.5	0.0	0.0	10	313.8	937.3
P	1112.4	1093.9	620.0	0.0	0.0	6	300.5	1044.1
TOTAL	1040.0	1003.2	1055.4	0.0	0.0	18	312.0	1028.6

"D"- CARCASE DE FEMELE CARE AU FĂȚAT (VACI)								
CONFORMAȚIE	PREȚ MEDIU (RON / 100 kg)					NUMĂR CARCASE	TOTAL	
	GRĂSIME						GREUTATE MEDIE	PREȚ MEDIU (RON / 100 kg)
	1	2	3	4	5			
E	0.0	0.0	0.0	0.0	0.0	0	0.0	0.0
U	0.0	0.0	801.0	990.9	986.0	4	463.8	945.3
R	911.0	909.8	977.7	982.3	986.0	42	397.1	970.7
O	953.7	953.1	953.4	944.6	1001.0	446	277.9	954.4
P	869.4	915.4	950.0	832.9	0.0	659	209.0	885.6
TOTAL	889.4	935.8	953.3	955.2	993.9	1151	243.4	921.5

"E"- CARCASE ALE ALTOR BOVINE FEMELE CU VÂRSTA DE 12 LUNI ȘI MAI MULT (VIȚELE)								
CONFORMAȚIE	PREȚ MEDIU (RON / 100 kg)					NUMĂR CARCASE	TOTAL	
	GRĂSIME						GREUTATE MEDIE	PREȚ MEDIU (RON / 100 kg)
	1	2	3	4	5			
E	0.0	0.0	0.0	0.0	0.0	0	0.0	0.0
U	0.0	0.0	0.0	0.0	0.0	0	0.0	0.0
R	1099.0	1112.0	1261.0	0.0	0.0	3	247.3	1160.7
O	1038.1	1090.5	1086.6	0.0	0.0	87	237.4	1077.0
P	1013.5	1027.8	847.8	0.0	0.0	53	197.9	1008.6
TOTAL	1026.4	1072.0	1069.2	0.0	0.0	143	223.0	1056.5

"Z"- CARCASE DE BOVINE CU VÂRSTA CUPRINSĂ ÎNȚRE 8 LUNI ȘI MAI PUȚIN DE 12 LUNI (TINERET BOVIN)								
CONFORMAȚIE	PREȚ MEDIU (RON / 100 kg)					NUMĂR CARCASE	TOTAL	
	GRĂSIME						GREUTATE MEDIE	PREȚ MEDIU (RON / 100 kg)
	1	2	3	4	5			
E	0.0	0.0	0.0	0.0	0.0	0	0.0	0.0
U	0.0	0.0	0.0	0.0	0.0	0	0.0	0.0
R	1313.8	1307.0	0.0	0.0	0.0	4	210.5	1312.2
O	1165.5	1149.8	1111.0	961.0	0.0	55	200.7	1153.0
P	1137.9	1188.8	0.0	0.0	0.0	85	152.1	1146.6
TOTAL	1154.1	1167.4	1111.0	961.0	0.0	144	172.2	1155.0

TOATE CATEGORIILE								
CONFORMAȚIE	PREȚ MEDIU (RON / 100 kg)					NUMĂR CARCASE	TOTAL	
	GRĂSIME						GREUTATE MEDIE	PREȚ MEDIU (RON / 100 kg)
	1	2	3	4	5			
E	0.0	0.0	0.0	0.0	0.0	0	0.0	0.0
U	1163.2	1236.5	801.0	990.9	1105.6	10	420.2	1091.7
R	1194.3	1181.3	1096.9	993.8	986.0	148	353.4	1132.3
O	1083.0	1058.1	1005.8	967.5	1001.0	906	267.0	1050.1
P	941.2	954.2	938.6	832.9	0.0	946	201.4	944.2
TOTAL	1004.1	1046.1	1007.5	973.0	1005.4	2010	243.2	1018.0