



Prețul de piață al bovinelor cu vârsta de 8 luni sau mai mult la intrarea în abator Săptămâna 7 (9 – 15 februarie 2015)

Prescurtări folosite: Sn = săptămâna numărul din anul calendaristic.

Sn / Sn-1 = variație săptămânală.

Variațiile săptămânale sau anuale sunt exprimate în %.

SITUAȚIA CARCASELOR DE BOVINE CLASIFICATE ÎN FUNCȚIE DE PROVENIENȚA BOVINELOR SACRIFICATE ÎN SĂPTĂMÎNA 9 - 15 FEBRUARIE 2015

PROVENIENȚĂ BOVINE SACRIFICATE	CARCASE CLASIFICATE:						PREȚ FEZABIL CATEGORIILE:				
	BOVINE CU VÂRSTA:				TOTAL		A, B, C, D, E, Z				
	DE 8 LUNI SAU MAI MULT (A, B, C, D, E, Z)		MAI MICĂ DE 8 LUNI (V)				TOATE CLASELE		CLASELE CONFORM REGULAMENTULUI (UE) NR. 148 /2014		
	NUMĂR	%	NUMĂR	%	NUMĂR	%	NUMĂR	%	NUMĂR	%	
CUMPĂRATE	1,876	68.2	32	1.2	1,908	69.4	1,773	64.5	575	20.9	
FERME PROPRII ALE ABATOARELOR	117	4.3	9	0.3	126	4.6	117	4.3	51	1.9	
PRESTĂRI SERVICII	PRODUCĂTORI	427	15.5	7	0.3	434	15.8	427	15.5	108	3.9
	COMERCIANȚI	272	9.9	9	0.3	281	10.2	266	9.7	86	3.1
TOTAL	2,692	97.9	57	2.1	2,749	100.0	2,583	94.0	820	29.8	

1,890 Carcase incluse în rapoartele naționale de prețuri de piață

626 Carcase incluse în raportul național de prețuri de piață pentru Comisia Europeană

Factor general de ajustare pentru cheltuielile de transport a prețurilor raportate: 0.11 RON/kg carcasă caldă-2%

Începând din săptămâna 40 / 2014, se calculează prețul mediu pentru carcasele de bovine cu vârsta de 8 luni sau mai mult care reflectă includerea tuturor categoriilor (Z, A, B, C, D, E) și a claselor de înregistrare a prețurilor pentru Comisia Europeană.



**Raport prețuri de piață din România versus prețuri de piață comunitare
conform punctului 1, articolul 1, Regulamentul (UE) 148/2014**

Săptămâna: 7

din: 09/02/14

până în: 15/02/14

CATEGORIA	CLASA	PREȚ MEDIU			PREȚ RO /PREȚ COMUNITAR (%)
		ROMANIA		UE	
		RON / 100 kg	€ / 100 kg	€ / 100 kg	
Z	U2	0.00	0.00	414.65	
Z	U3	0.00	0.00	392.03	
Z	R2	1091.00	245.94	376.50	-34.68
Z	R3	0.00	0.00	372.89	
Z	O2	1187.20	267.62	351.76	-23.92
Z	O3	1111.00	250.45	348.96	-28.23
Z		1173.01	264.42	378.15	-30.08
A	U2	0.00	0.00	413.92	
A	U3	0.00	0.00	399.39	
A	R2	1196.96	269.82	382.09	-29.38
A	R3	1134.71	255.79	382.97	-33.21*
A	O2	1203.92	271.39	338.33	-19.79**
A	O3	1158.73	261.20	349.08	-25.17
A		1197.38	269.91	382.38	-29.41
B	R3	1111.98	250.67	330.55	-24.17
C	U2	0.00	0.00	466.36	
C	U3	0.00	0.00	465.52	
C	U4	0.00	0.00	490.27	
C	R3	1110.00	250.22	439.08	-43.01
C	R4	0.00	0.00	472.91	
C	O3	1064.54	239.97	397.05	-39.56
C	O4	924.00	208.29	447.51	-53.46
C		1044.82	235.52	442.59	-46.79
D	R3	857.76	193.36	346.06	-44.13
D	R4	0.00	0.00	326.19	
D	O2	962.86	217.05	260.67	-16.73**
D	O3	976.86	220.21	281.48	-21.77*
D	O4	999.84	225.39	297.66	-24.28
D	P2	911.83	205.55	220.37	-6.73
D	P3	952.48	214.71	257.55	-16.63
D		944.38	212.89	280.59	-24.13
E	U2	0.00	0.00	446.91	
E	U3	0.00	0.00	435.53	
E	R2	1118.76	252.19	390.99	-35.50
E	R3	1211.00	272.99	401.66	-32.03*
E	R4	0.00	0.00	450.07	
E	O2	1076.33	242.63	321.34	-24.49**
E	O3	1099.57	247.87	351.66	-29.51
E	O4	1057.00	238.27	422.67	-43.63
E		1088.16	245.30	408.14	-39.90
TOATE CATEGORIILE		1028.93	231.95	355.54	-34.76

* PREȚURILE PENTRU AR3, CR3, DO3 ȘI ER3 SUNT DE REFERINȚĂ ÎN UE

** PREȚURILE PENTRU AO2, DO2 ȘI EO2 SUNT DE REFERINȚĂ ÎN ROMÂNIA



**CARCASE DE CARCASE DE BOVINE CU VÂRSTA DE 8 LUNI SAU MAI MULT LA INTRAREA ÎN ABATOR
CONFORM REGULAMENTULUI (UE) NR. 148 /2014**

Cotații naționale (RON / 100 kg)	S7	S7 / S6	S7 2015 / S7 2014	S7 / Medie 5 ani (10 - 14)
MEDIE TOATE	1,028.93	-1.73%	-	-
CATEGORIILE				
Tineret bovin "Z"	1,173.01	-1.67%	6.89%	-
Tăurași "A"	1,197.38	1.31%	-4.68%	5.22%
Vaci "D"	944.38	-1.37%	-7.81%	1.08%
Vițele "E"	1,088.16	-5.41%	-5.40%	-0.72%

Prețuri medii europene (€ / 100 kg)	S7				S7 / S6				S7 2015 / S7 2014		
	Z	A	D	E	Z	A	D	E	A	D	E
Uniunea Europeană	378.14	382.38	280.59	408.14	-0.03%	0.44%	1.38%	0.30%	-1.29%	-1.75%	1.50%
Franța		378.99	315.87	412.44		0.14%	0.86%	0.06%	-4.16%	-8.14%	-4.24%
Germania		389.02	275.76	350.54		1.33%	3.31%	0.45%	1.87%	-0.34%	-1.10%
Italia	492.81	414.55	220.30	448.82	3.07%	0.76%	-1.21%	-0.41%	-7.70%	-8.38%	-1.78%
Marea Britanie	393.19	446.49	321.12	483.66	-5.87%	0.31%	2.20%	0.93%	12.39%	15.69%	11.02%
Olanda		330.78	255.07	227.63		-1.52%	3.84%	-8.66%	-1.42%	-0.45%	-11.88%
Polonia	314.57	318.08	254.37	300.74	-1.13%	-0.01%	2.82%	-0.29%	2.68%	1.86%	-0.64%
România	264.42	269.92	212.88	245.30	-2.16%	0.81%	-1.85%	-5.88%	-3.67%	-6.83%	-4.40%
Ungaria		229.72	189.31	201.76		-5.13%	1.44%	-2.94%	-1.27%	1.38%	-5.29%

PREȚ MEDIU PONDERAT LA INTRAREA ÎN ABATOR - CARCASE DE BOVINE
CU VÂRSTA DE 8 LUNI SAU MAI MULT (Z+A+B+C+D+E)

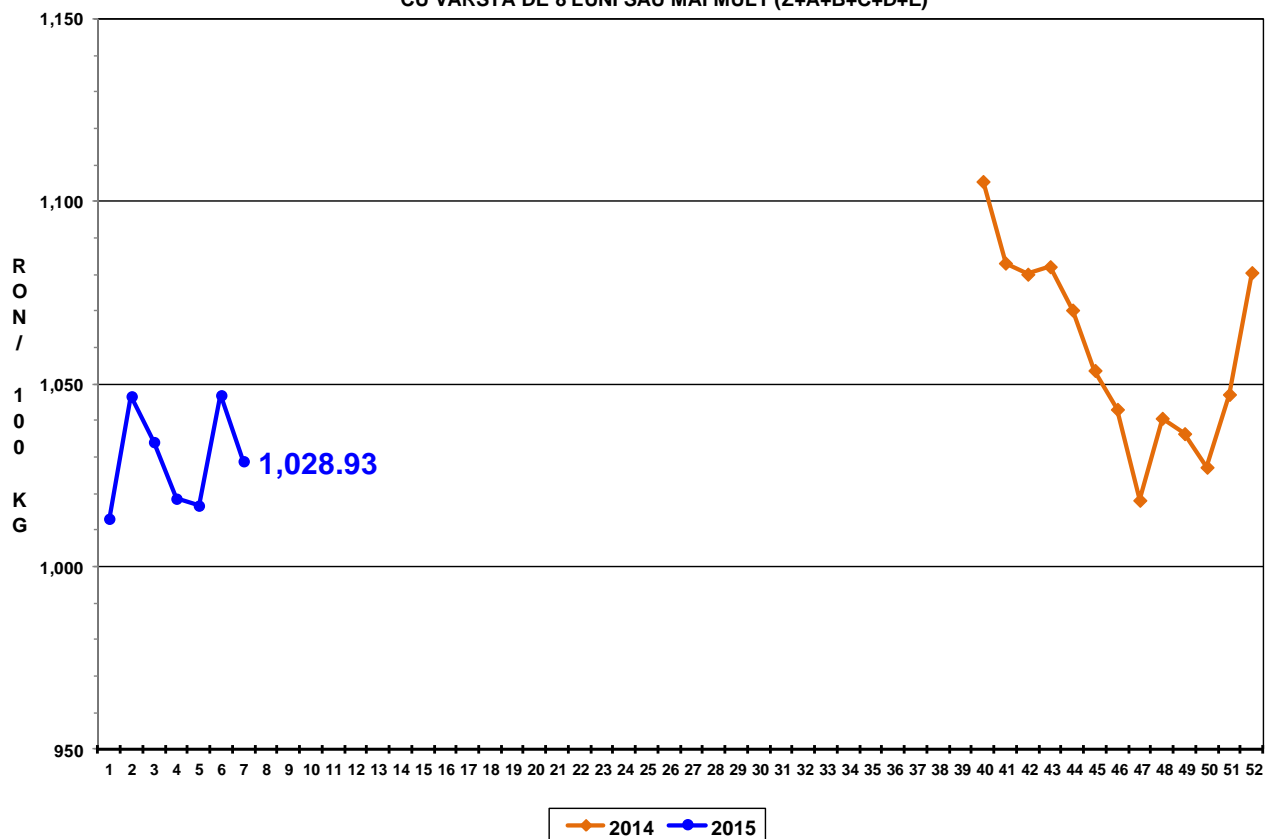

PREȚ MEDIU PONDERAT LA INTRAREA ÎN ABATOR - CARCASE DE TINERET BOVIN (Z)

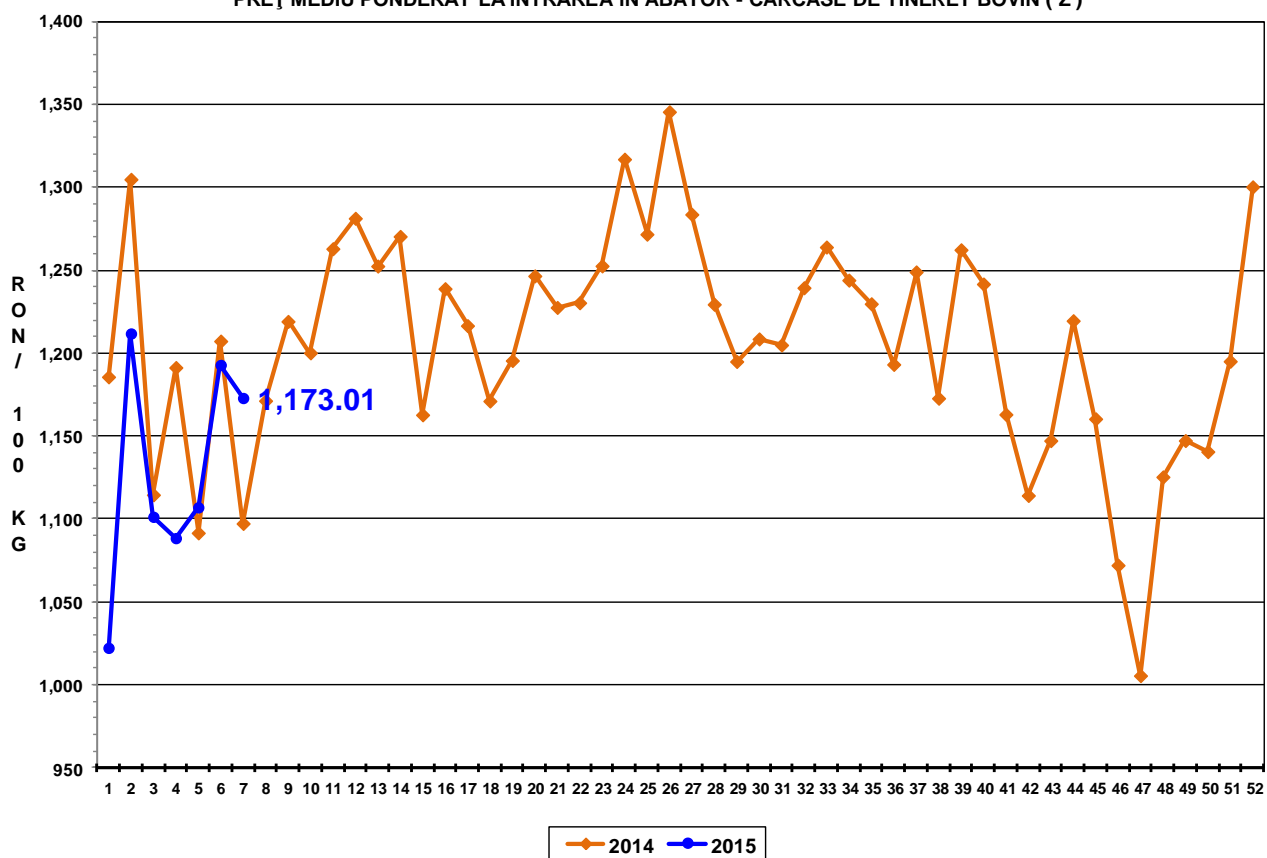

PREȚ MEDIU PONDERAT LA INTRAREA ÎN ABATOR - CARCASE DE TĂURAȘI (A)

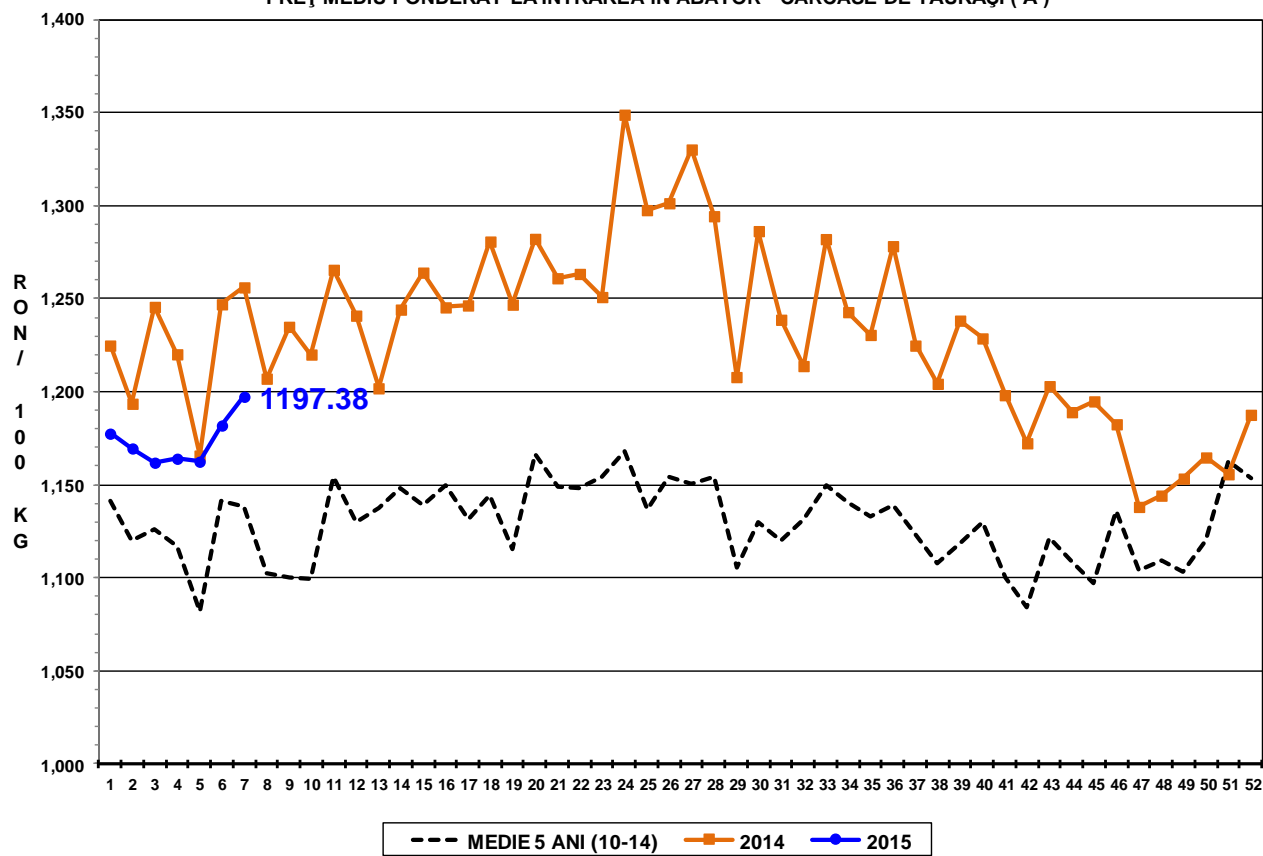

PREȚ MEDIU PONDERAT LA INTRAREA ÎN ABATOR - CARCASE DE VACI (D)

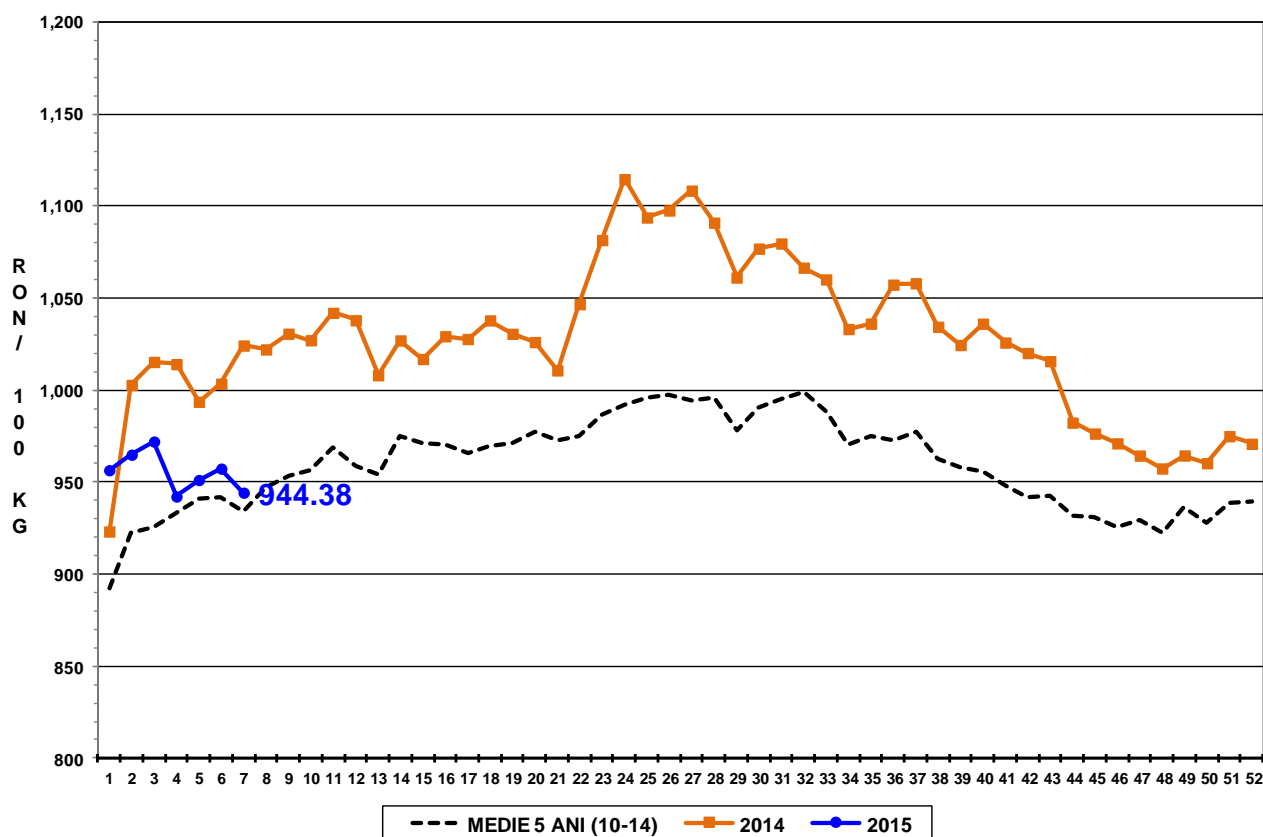

PREȚ MEDIU PONDERAT LA INTRAREA ÎN ABATOR - CARCASE DE VIȚELE (E)

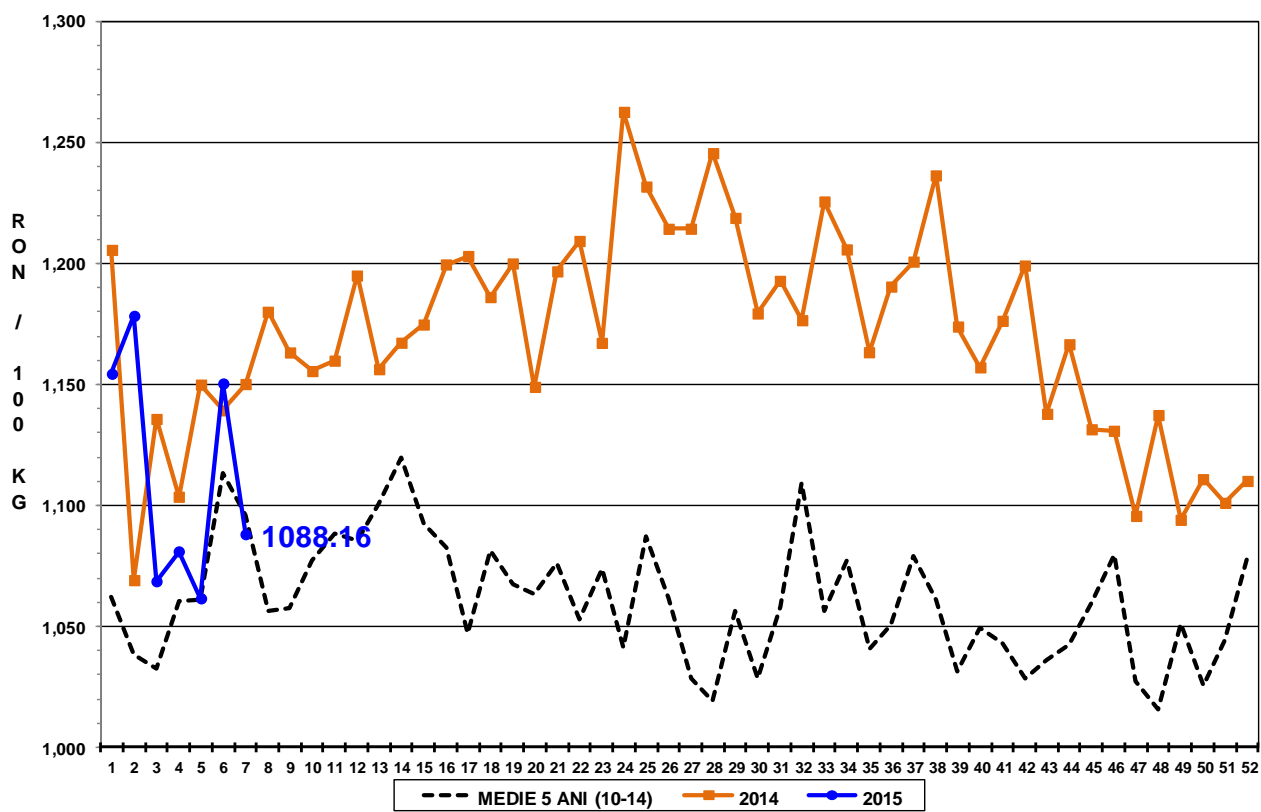



Raport național prețuri de piață carcase de bovine cu vârsta de 8 luni sau mai mult, la intrarea în abator conform grilei UE

Săptămâna: 7

din: 09/02/14

până în 15/02/14

"A"- CARCASE DE MASCULI NECASTRAȚI CU VÂRSTA CUPRINSĂ ÎNTRE 12 LUNI ȘI MAI PUȚIN DE 24 DE LUNI (TĂURAȘI)								
CONFORMAȚIE	PREȚ MEDIU (RON / 100 kg)					NUMĂR CARCASE	TOTAL	
	GRĂSIMI						GREUTATE MEDIE	PREȚ MEDIU (RON / 100 kg)
	1	2	3	4	5			
E	0.0	0.0	0.0	0.0	0.0	0	0.0	0.0
U	1259.0	0.0	0.0	0.0	0.0	1	402.8	1259.0
R	1187.2	1197.0	1134.7	1208.0	0.0	43	322.0	1186.1
O	1183.5	1203.9	1158.7	1167.0	0.0	234	268.6	1189.5
P	1157.2	1173.6	1152.0	0.0	0.0	163	202.7	1159.9
TOTAL	1173.3	1198.5	1154.6	1188.0	0.0	441	249.8	1180.5

"B"- CARCASE DE MASCULI NECASTRAȚI CU VÂRSTA DE 24 DE LUNI ȘI MAI MULT (TAURI)								
CONFORMAȚIE	PREȚ MEDIU (RON / 100 kg)					NUMĂR CARCASE	TOTAL	
	GRĂSIMI						GREUTATE MEDIE	PREȚ MEDIU (RON / 100 kg)
	1	2	3	4	5			
E	0.0	0.0	0.0	0.0	0.0	0	0.0	0.0
U	0.0	1194.0	0.0	0.0	0.0	4	455.5	1194.0
R	1199.4	1095.5	1112.0	0.0	0.0	17	391.2	1126.6
O	1139.5	1134.9	1091.0	0.0	0.0	93	283.9	1132.8
P	1123.9	1149.4	0.0	0.0	0.0	35	210.8	1126.9
TOTAL	1140.0	1132.6	1095.7	0.0	0.0	149	283.6	1133.4

"C"- CARCASE DE MASCULI CASTRAȚI CU VÂRSTA DE 12 LUNI ȘI MAI MULT (BOI)								
CONFORMAȚIE	PREȚ MEDIU (RON / 100 kg)					NUMĂR CARCASE	TOTAL	
	GRĂSIMI						GREUTATE MEDIE	PREȚ MEDIU (RON / 100 kg)
	1	2	3	4	5			
E	0.0	0.0	0.0	0.0	0.0	0	0.0	0.0
U	0.0	0.0	0.0	0.0	0.0	0	0.0	0.0
R	0.0	1082.5	1110.0	0.0	0.0	3	413.0	1093.8
O	1157.7	1105.1	1064.5	924.0	0.0	22	308.0	1102.6
P	956.7	1023.5	0.0	0.0	0.0	10	266.7	996.2
TOTAL	1086.7	1078.3	1077.4	924.0	0.0	35	305.2	1075.0

"D"- CARCASE DE FEMELE CARE AU FĂȚAT (VACI)								
CONFORMAȚIE	PREȚ MEDIU (RON / 100 kg)					NUMĂR CARCASE	TOTAL	
	GRĂSIMI						GREUTATE MEDIE	PREȚ MEDIU (RON / 100 kg)
	1	2	3	4	5			
E	0.0	0.0	0.0	0.0	0.0	0	0.0	0.0
U	0.0	0.0	0.0	0.0	0.0	0	0.0	0.0
R	903.3	948.4	857.8	0.0	0.0	10	358.4	918.0
O	973.1	962.9	976.9	999.8	1078.2	387	264.2	971.9
P	868.8	911.8	952.5	811.0	0.0	583	209.0	883.9
TOTAL	894.3	943.4	968.1	989.6	1078.2	980	232.3	924.0

"E"- CARCASE ALE ALTOR BOVINE FEMELE CU VÂRSTA DE 12 LUNI ȘI MAI MULT (VITELE)								
CONFORMAȚIE	PREȚ MEDIU (RON / 100 kg)					NUMĂR CARCASE	TOTAL	
	GRĂSIMI						GREUTATE MEDIE	PREȚ MEDIU (RON / 100 kg)
	1	2	3	4	5			
E	0.0	0.0	0.0	0.0	0.0	0	0.0	0.0
U	0.0	0.0	0.0	0.0	0.0	0	0.0	0.0
R	1208.0	1118.8	1211.0	0.0	0.0	5	354.6	1149.6
O	1095.0	1076.3	1099.6	1057.0	0.0	76	230.2	1084.4
P	1025.0	1029.3	1042.1	0.0	0.0	59	174.9	1026.8
TOTAL	1051.1	1070.9	1102.4	1057.0	0.0	140	211.3	1068.2

"Z"- CARCASE DE BOVINE CU VÂRSTA CUPRINSĂ ÎNTRE 8 LUNI ȘI MAI PUȚIN DE 12 LUNI (TINERET BOVIN)								
CONFORMAȚIE	PREȚ MEDIU (RON / 100 kg)					NUMĂR CARCASE	TOTAL	
	GRĂSIMI						GREUTATE MEDIE	PREȚ MEDIU (RON / 100 kg)
	1	2	3	4	5			
E	0.0	0.0	0.0	0.0	0.0	0	0.0	0.0
U	0.0	0.0	0.0	0.0	0.0	0	0.0	0.0
R	0.0	1091.0	0.0	0.0	0.0	1	284.0	1091.0
O	1137.1	1187.2	1111.0	0.0	0.0	46	202.9	1156.9
P	1120.0	1163.7	0.0	0.0	0.0	98	149.0	1125.1
TOTAL	1125.0	1175.5	1111.0	0.0	0.0	145	167.1	1136.9

TOATE CATEGORIILE								
CONFORMAȚIE	PREȚ MEDIU (RON / 100 kg)					NUMĂR CARCASE	TOTAL	
	GRĂSIMI						GREUTATE MEDIE	PREȚ MEDIU (RON / 100 kg)
	1	2	3	4	5			
E	0.0	0.0	0.0	0.0	0.0	0	0.0	0.0
U	1259.0	1194.0	0.0	0.0	0.0	5	444.9	1205.7
R	1170.4	1109.8	1071.1	1208.0	0.0	79	346.5	1129.0
O	1097.4	1070.8	1029.5	1010.6	1078.2	858	262.4	1071.9
P	968.0	976.1	963.6	811.0	0.0	948	200.3	969.3
TOTAL	1022.7	1050.8	1021.4	1016.3	1078.2	1890	235.2	1032.3