



Prețul de piață al bovinelor cu vârsta de 8 luni sau mai mult la intrarea în abator Săptămâna 6 (2 – 8 februarie 2015)

Prescurtări folosite: Sn = săptămâna numărul din anul calendaristic.

Sn / Sn-1 = variație săptămânală.

Variațiile săptămânale sau anuale sunt exprimate în %.

SITUAȚIA CARCASELOR DE BOVINE CLASIFICATE ÎN FUNCȚIE DE PROVENIENȚA BOVINELOR SACRIFICATE ÎN SĂPTĂMÂNA 2 - 8 FEBRUARIE 2015

PROVENIENȚĂ BOVINE	CARCASE CLASIFICATE:						PREȚ FEZABIL CATEGORIILE:				
	BOVINE CU VÂRSTA:				TOTAL		A, B, C, D, E, Z				
	DE 8 LUNI SAU MAI MULT (A, B, C, D, E, Z)		MAI MICĂ DE 8 LUNI (V)				TOATE CLASELE		CLASELE CONFORM REGULAMENTULUI (UE) NR. 148 /2014		
	NUMĂR	%	NUMĂR	%	NUMĂR	%	NUMĂR	%	NUMĂR	%	
SACRIFICATE											
CUMPĂRATE	1,828	64.2	37	1.3	1,865	65.5	1,696	59.6	594	20.9	
FERME PROPRII ALE ABATOARELOR	169	5.9	6	0.2	175	6.1	168	5.9	95	3.3	
PRESTĂRI SERVICII	PRODUCĂTORI	515	18.1	4	0.1	519	18.2	512	18.0	171	6.0
	COMERCIANȚI	269	9.4	19	0.7	288	10.1	267	9.4	72	2.5
TOTAL	2,781	97.7	66	2.3	2,847	100.0	2,643	92.8	932	32.7	

1,864 Carcase incluse în rapoartele naționale de prețuri de piață

689 Carcase incluse în raportul național de prețuri de piață pentru Comisia Europeană

Factor general de ajustare pentru cheltuielile de transport a prețurilor raportate: 0.11 RON/kg carcasă caldă-2%

Începând din săptămâna 40 /2014, se calculează prețul mediu pentru carcasele de bovine cu vârsta de 8 luni sau mai mult care reflectă includerea tuturor categoriilor (Z, A, B, C, D, E) și a claselor de înregistrare a prețurilor pentru Comisia Europeană.



**Raport prețuri de piață din România versus prețuri de piață comunitare
conform punctului 1, articolul 1, Regulamentul (UE) 148/2014**

Săptămâna: 6

din: 02/02/14

până în: 08/02/14

CATEGORIA	CLASA	PREȚ MEDIU			PREȚ RO /PREȚ COMUNITAR (%)
		ROMANIA		UE	
		RON / 100 kg	€ / 100 kg	€ / 100 kg	
Z	U2	0.00	0.00	416.88	
Z	U3	0.00	0.00	391.56	
Z	R2	0.00	0.00	382.91	
Z	R3	0.00	0.00	370.80	
Z	O2	1190.26	269.64	351.23	-23.23
Z	O3	1225.61	277.65	344.90	-19.5
Z		1192.96	270.25	378.27	-28.56
<hr/>					
A	U2	1172.02	265.51	411.26	-35.44
A	U3	1189.00	269.36	399.85	-32.63
A	R2	1202.07	272.32	379.23	-28.19
A	R3	1199.61	271.76	381.82	-28.83 *
A	O2	1182.15	267.81	338.19	-20.81 **
A	O3	1162.86	263.44	345.47	-23.74
A		1181.92	267.76	380.69	-29.66
<hr/>					
B	R3	1194.40	270.58	330.69	-18.18
<hr/>					
C	U2	0.00	0.00	463.59	
C	U3	0.00	0.00	464.65	
C	U4	0.00	0.00	486.44	
C	R3	0.00	0.00	435.29	
C	R4	0.00	0.00	470.55	
C	O3	1068.20	241.99	396.23	-38.93
C	O4	1009.00	228.58	443.33	-48.44
C		1058.85	239.87	440.05	-45.49
<hr/>					
D	R3	1006.23	227.95	343.68	-33.67
D	R4	0.00	0.00	321.48	
D	O2	961.96	217.92	255.32	-14.65 **
D	O3	995.50	225.52	276.62	-18.47 *
D	O4	1023.07	231.77	293.63	-21.07
D	P2	922.95	209.09	217.06	-3.67
D	P3	998.05	226.10	254.09	-11.02
D		957.45	216.90	276.76	-21.63
<hr/>					
E	U2	0.00	0.00	452.29	
E	U3	0.00	0.00	436.81	
E	R2	1210.00	274.12	387.99	-29.35
E	R3	1197.27	271.23	400.10	-32.21 *
E	R4	0.00	0.00	448.24	
E	O2	1145.16	259.43	320.02	-18.93 **
E	O3	1158.01	262.34	347.11	-24.42
E	O4	1059.43	240.00	418.87	-42.70
E		1150.45	260.63	406.92	-35.95
TOATE CATEGORIILE		1047.00	237.19	353.35	-32.87

* PREȚURILE PENTRU AR3, CR3, DO3 ȘI ER3 SUNT DE REFERINȚĂ ÎN UE

** PREȚURILE PENTRU AO2, DO2 ȘI EO2 SUNT DE REFERINȚĂ ÎN ROMÂNIA



**CARCASE DE TINERET BOVIN, TĂURAȘI, VACI ȘI VIȚELE LA INTRAREA ÎN ABATOR
CONFORM REGULAMENTULUI (UE) NR. 148 /2014**

Cotații naționale (RON / 100 kg)	S6	S6 / S5	S6 2015 / S6 2014	S6 / Medie 5 ani (10 - 14)
MEDIE TOATE	1,047.00	2.97%	-	-
CATEGORIILE				
Tineret bovin "Z"	1,192.96	7.76%	-1.19%	-
Tăurași "A"	1,181.92	1.67%	-5.23%	3.58%
Vaci "D"	957.45	0.65%	-4.60%	1.68%
Vițele "E"	1,150.45	8.37%	0.97%	3.35%

Prețuri medii europene (€ / 100 kg)	S6				S6 / S5				S6 2015 / S6 2014		
	Z	A	D	E	Z	A	D	E	A	D	E
Uniunea Europeană	378.27	380.69	276.76	406.92	0.49%	0.43%	0.99%	-0.01%	-1.58%	-2.58%	1.18%
Franța		378.47	313.18	412.18		-0.29%	0.11%	-0.51%	-3.88%	-8.43%	-3.77%
Germania		383.92	266.94	348.97		1.01%	2.24%	0.76%	0.54%	-3.03%	-1.28%
Italia	478.11	411.43	223.00	450.69	0.00%	-0.20%	1.55%	-0.18%	-7.16%	-8.18%	-1.06%
Marea Britanie	417.73	445.08	314.21	479.18		-1.19%	0.55%	-0.98%	11.96%	14.76%	9.78%
Olanda		335.90	245.62	249.22		8.04%	1.80%	17.42%	3.14%	-3.29%	-0.55%
Polonia	318.16	318.10	247.41	301.62	5.38%	2.56%	4.40%	2.04%	1.47%	-0.13%	-0.16%
România	270.26	267.75	216.90	260.62	8.85%	2.70%	1.67%	9.46%	-3.92%	-3.28%	2.37%
Ungaria		242.15	186.62	207.87		-0.89%	1.29%	8.64%	-3.57%	1.65%	6.51%

PREȚ MEDIU PONDERAT LA INTRAREA ÎN ABATOR - CARCASE DE BOVINE
CU VÂRSTA DE 8 LUNI SAU MAI MULT (Z+A+B+C+D+E)

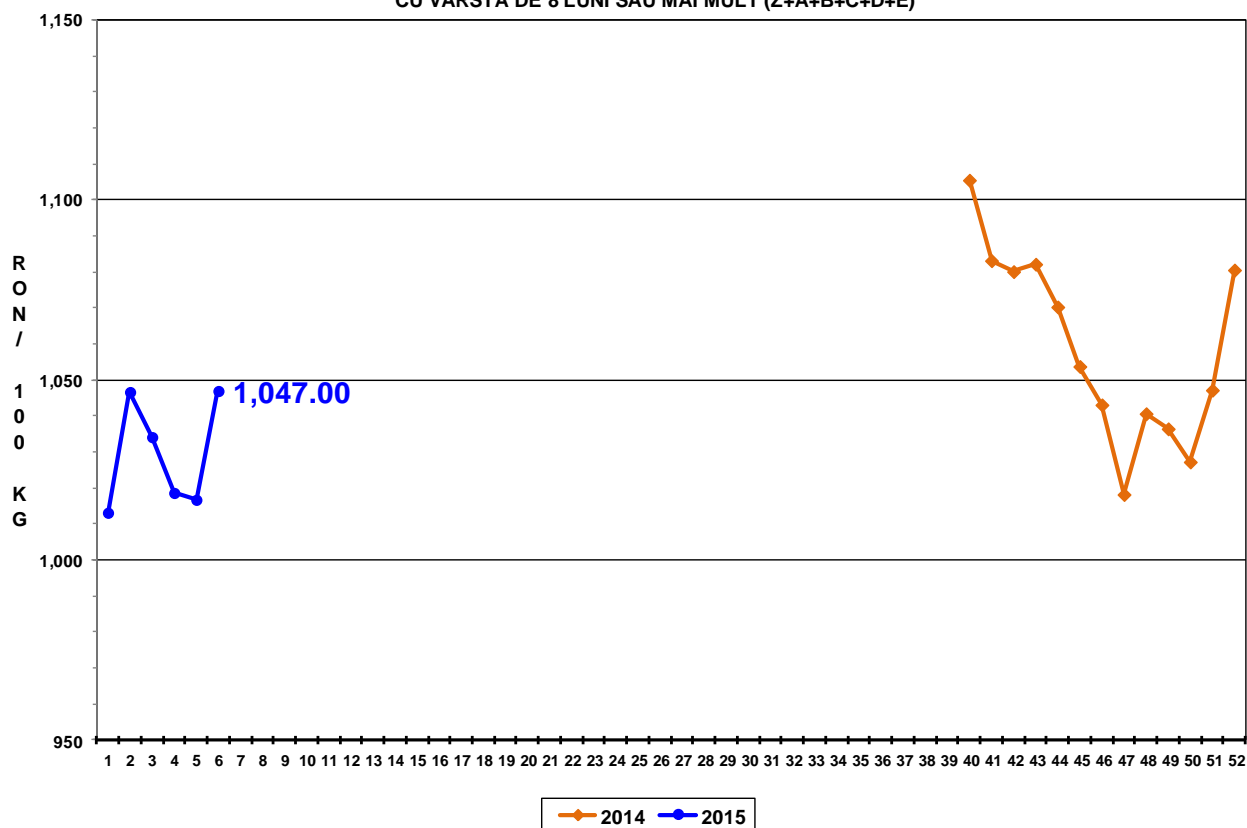

PREȚ MEDIU PONDERAT LA INTRAREA ÎN ABATOR - CARCASE DE TINERET BOVIN (Z)

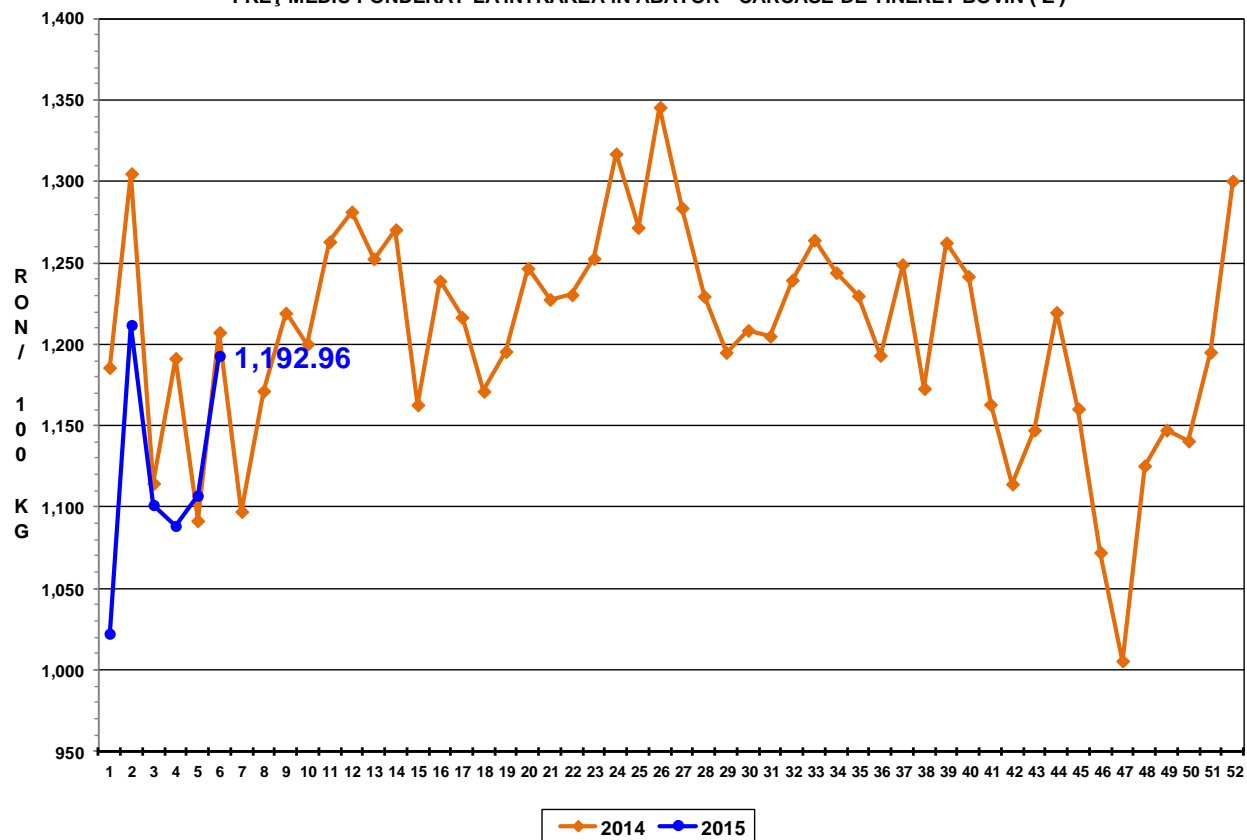

PREȚ MEDIU PONDERAT LA INTRAREA ÎN ABATOR - CARCASE DE TĂURAȘI (A)

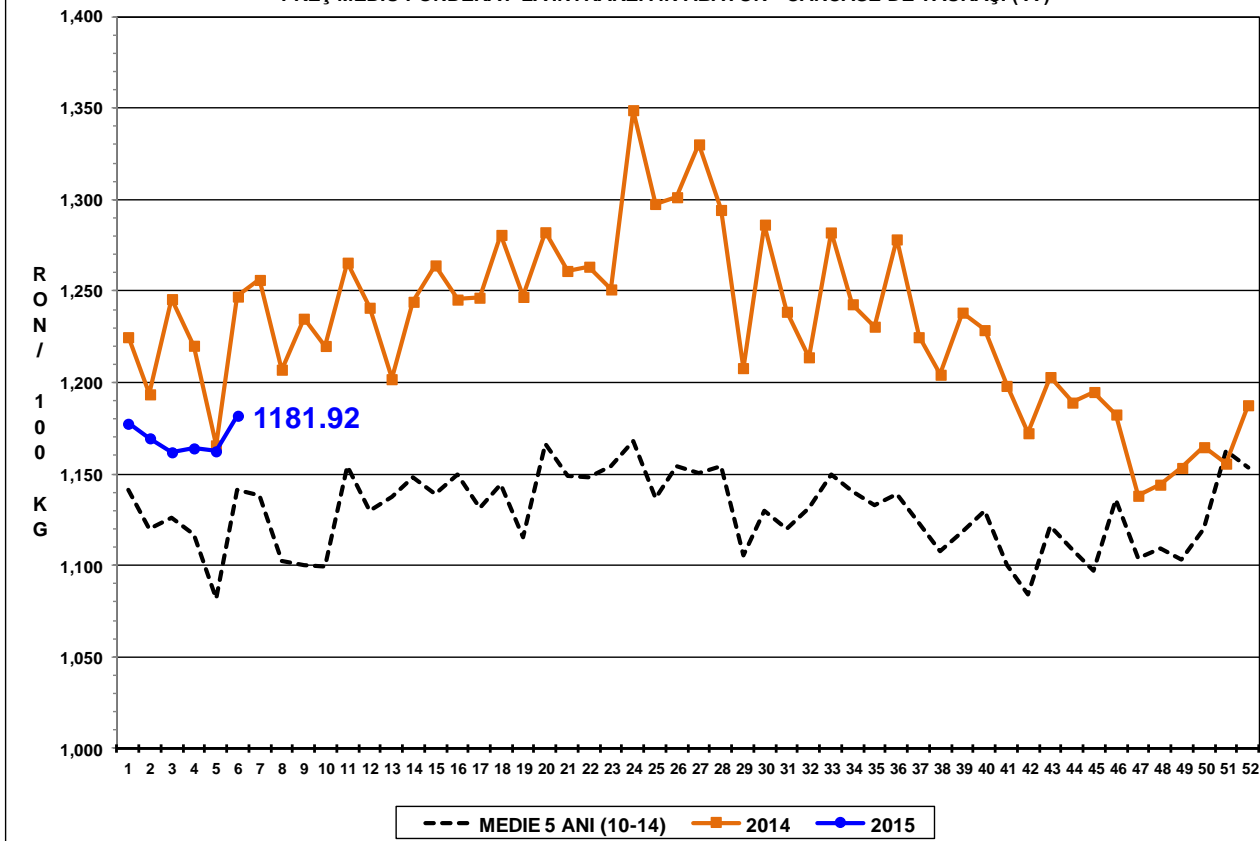

PREȚ MEDIU PONDERAT LA INTRAREA ÎN ABATOR - CARCASE DE VACI (D)

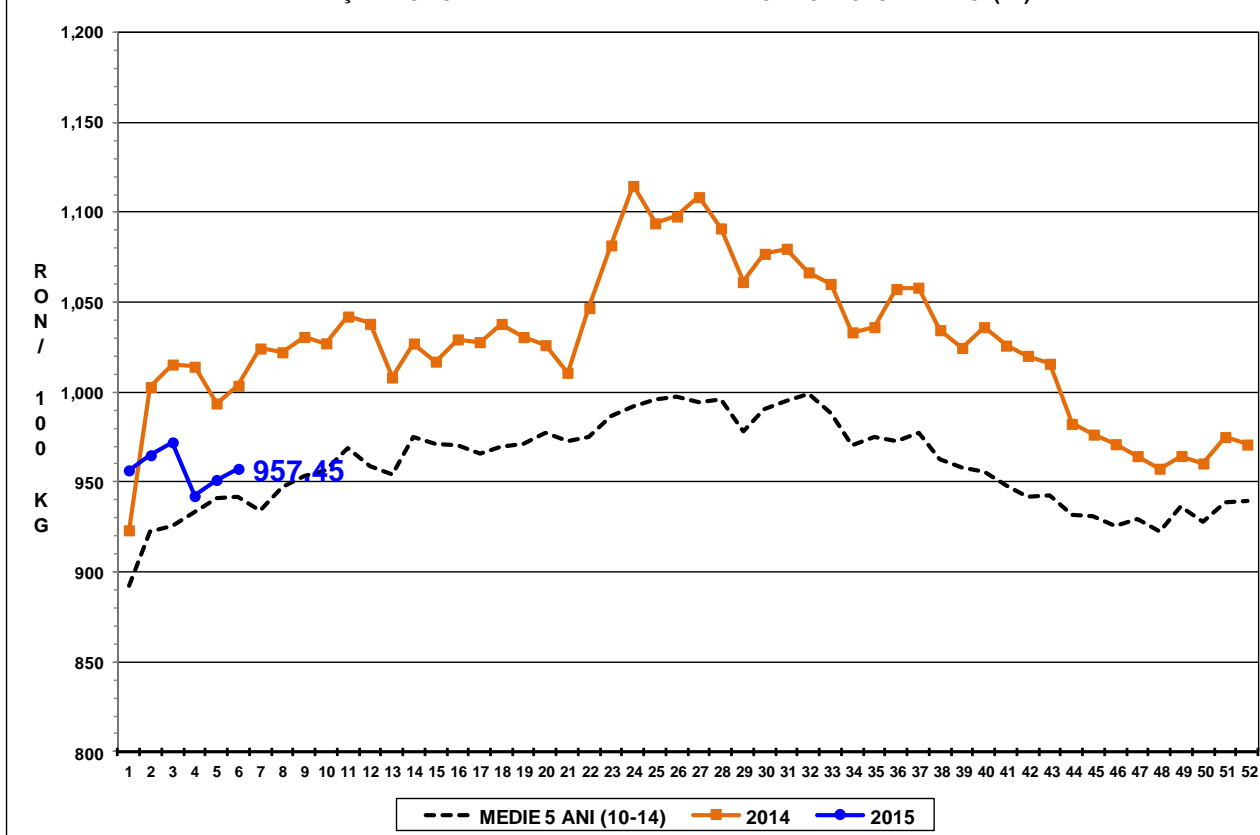

PREȚ MEDIU PONDERAT LA INTRAREA ÎN ABATOR - CARCASE DE VIȚELE (E)

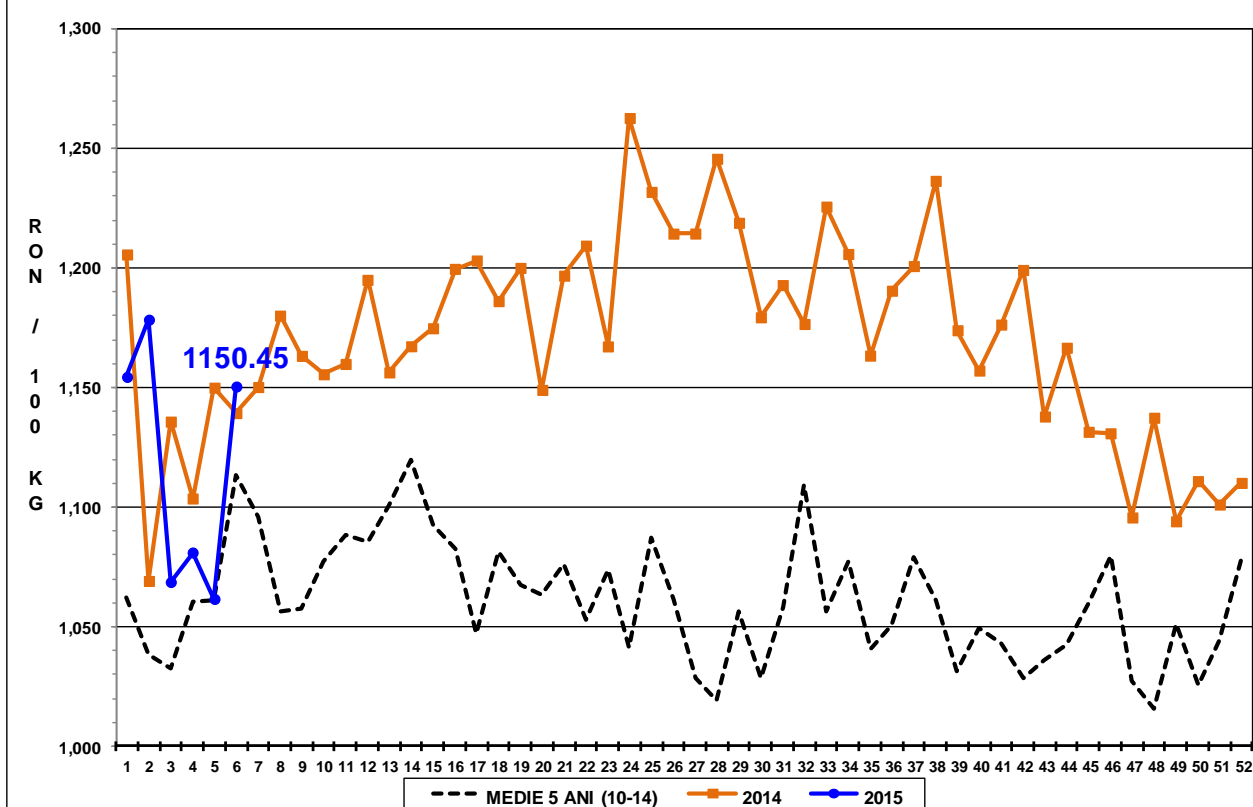



Raport național prețuri de piață carcase de bovine cu vârsta de 8 luni sau mai mult, la intrarea în abator conform grilei UE

Săptămâna: 6

din: 02/02/14

până în 08/02/14

"A"- CARCASE DE MASCULI NECASTRAȚI CU VÂRSTA CUPRINSĂ ÎNTRE 12 LUNI ȘI MAI PUȚIN DE 24 DE LUNI (TĂURAȘI)								
CONFORMAȚIE	PREȚ MEDIU (RON / 100 kg)					NUMĂR CARCASE	TOTAL	
	GRĂSIME						GREUTATE MEDIE	PREȚ MEDIU (RON / 100 kg)
	1	2	3	4	5			
E	0.0	0.0	0.0	0.0	0.0	0	0.0	0.0
U	1211.0	1172.0	1189.0	1211.0	0.0	7	389.4	1191.0
R	1167.1	1202.1	1199.6	1111.0	0.0	70	334.9	1192.4
O	1164.1	1182.2	1162.9	1111.0	0.0	251	266.3	1171.0
P	1152.7	1127.4	1134.3	0.0	0.0	158	219.3	1145.7
TOTAL	1160.4	1176.5	1180.0	1150.2	0.0	486	262.7	1168.5

"B"- CARCASE DE MASCULI NECASTRAȚI CU VÂRSTA DE 24 DE LUNI ȘI MAI MULT (TAURI)								
CONFORMAȚIE	PREȚ MEDIU (RON / 100 kg)					NUMĂR CARCASE	TOTAL	
	GRĂSIME						GREUTATE MEDIE	PREȚ MEDIU (RON / 100 kg)
	1	2	3	4	5			
E	0.0	0.0	0.0	0.0	0.0	0	0.0	0.0
U	0.0	1385.3	1166.0	0.0	0.0	3	371.1	1294.2
R	1215.2	1178.5	1194.4	0.0	0.0	36	349.2	1190.8
O	1155.7	1146.4	1113.3	1125.0	0.0	99	304.1	1148.0
P	1082.7	1139.0	1207.4	0.0	0.0	37	225.2	1100.6
TOTAL	1141.2	1160.6	1171.9	1125.0	0.0	175	297.9	1153.9

"C"- CARCASE DE MASCULI CASTRAȚI CU VÂRSTA DE 12 LUNI ȘI MAI MULT (BOI)								
CONFORMAȚIE	PREȚ MEDIU (RON / 100 kg)					NUMĂR CARCASE	TOTAL	
	GRĂSIME						GREUTATE MEDIE	PREȚ MEDIU (RON / 100 kg)
	1	2	3	4	5			
E	0.0	0.0	0.0	0.0	0.0	0	0.0	0.0
U	0.0	0.0	0.0	0.0	0.0	0	0.0	0.0
R	0.0	0.0	0.0	0.0	0.0	0	0.0	0.0
O	0.0	1033.1	1068.2	1009.0	0.0	14	363.8	1036.7
P	882.2	1115.0	1110.0	1110.0	0.0	15	339.3	1086.3
TOTAL	882.2	1072.1	1082.7	1066.0	0.0	29	351.1	1061.5

"D"- CARCASE DE FEMELE CARE AU FĂTAT (VACI)								
CONFORMAȚIE	PREȚ MEDIU (RON / 100 kg)					NUMĂR CARCASE	TOTAL	
	GRĂSIME						GREUTATE MEDIE	PREȚ MEDIU (RON / 100 kg)
	1	2	3	4	5			
E	0.0	0.0	0.0	0.0	0.0	0	0.0	0.0
U	0.0	0.0	0.0	0.0	0.0	0	0.0	0.0
R	945.0	928.7	1006.2	0.0	1011.0	15	366.8	961.9
O	910.8	962.0	995.5	1023.1	1014.5	323	279.7	969.3
P	867.8	922.9	998.1	1057.0	932.0	572	213.1	895.2
TOTAL	876.3	940.2	996.5	1025.0	1003.3	910	239.3	927.6

"E"- CARCASE ALE ALTOR BOVINE FEMELE CU VÂRSTA DE 12 LUNI ȘI MAI MULT (VIȚELE)								
CONFORMAȚIE	PREȚ MEDIU (RON / 100 kg)					NUMĂR CARCASE	TOTAL	
	GRĂSIME						GREUTATE MEDIE	PREȚ MEDIU (RON / 100 kg)
	1	2	3	4	5			
E	0.0	0.0	0.0	0.0	0.0	0	0.0	0.0
U	0.0	0.0	0.0	1219.0	0.0	1	418.5	1219.0
R	1243.9	1210.0	1197.3	0.0	0.0	8	300.5	1211.9
O	1138.9	1145.2	1158.0	1059.4	0.0	63	252.1	1138.8
P	1014.0	1101.5	1092.3	0.0	0.0	62	192.8	1054.8
TOTAL	1071.0	1134.9	1143.8	1094.5	0.0	134	228.8	1112.8

"Z"- CARCASE DE BOVINE CU VÂRSTA CUPRINSĂ ÎNTRE 8 LUNI ȘI MAI PUȚIN DE 12 LUNI (TINERET BOVIN)								
CONFORMAȚIE	PREȚ MEDIU (RON / 100 kg)					NUMĂR CARCASE	TOTAL	
	GRĂSIME						GREUTATE MEDIE	PREȚ MEDIU (RON / 100 kg)
	1	2	3	4	5			
E	0.0	0.0	0.0	0.0	0.0	0	0.0	0.0
U	0.0	0.0	0.0	0.0	0.0	0	0.0	0.0
R	1065.0	0.0	0.0	0.0	0.0	3	253.5	1065.0
O	1166.4	1190.3	1225.6	1108.9	0.0	46	218.8	1175.2
P	1158.0	1209.8	0.0	0.0	0.0	81	170.6	1169.4
TOTAL	1156.3	1198.6	1225.6	1108.9	0.0	130	189.5	1168.5

TOATE CATEGORIILE								
CONFORMAȚIE	PREȚ MEDIU (RON / 100 kg)					NUMĂR CARCASE	TOTAL	
	GRĂSIME						GREUTATE MEDIE	PREȚ MEDIU (RON / 100 kg)
	1	2	3	4	5			
E	0.0	0.0	0.0	0.0	0.0	0	0.0	0.0
U	1211.0	1249.0	1177.1	1214.8	0.0	11	387.0	1220.8
R	1167.8	1158.9	1169.8	1111.0	1011.0	132	338.5	1162.4
O	1100.0	1089.2	1036.5	1044.2	1014.5	796	274.3	1079.1
P	968.9	999.1	1030.9	1089.0	932.0	925	211.6	982.4
TOTAL	1024.9	1068.8	1061.1	1065.3	1003.3	1864	248.4	1047.5