



# Prețul de piață al bovinelor cu vârsta de 8 luni sau mai mult la intrarea în abator Săptămâna 5 (26 ianuarie – 1 februarie 2015)

Prescurtări folosite: Sn = săptămâna numărul din anul calendaristic.

Sn / Sn-1 = variație săptămânală.

Variațiile săptămânale sau anuale sunt exprimate în %.

## SITUAȚIA CARCASELOR DE BOVINE CLASIFICATE ÎN FUNCȚIE DE PROVENIENȚA BOVINELOR SACRIFICATE IN SĂPTĂMÂNA 26 IANUARIE - 1 FEBRUARIE 2015

PROVENIENȚĂ BOVINE  SACRIFICATE	CARCASE CLASIFICATE:						PREȚ FEZABIL CATEGORIILE:				
	BOVINE CU VÂRSTA:				TOTAL		A, B, C, D, E, Z				
	DE 8 LUNI SAU MAI MULT (A, B, C, D, E, Z)		MAI MICĂ DE 8 LUNI (V)				TOATE CLASELE		CLASELE CONFORM REGULAMENTULUI (UE) NR. 148 /2014		
	NUMĂR	%	NUMĂR	%	NUMĂR	%	NUMĂR	%	NUMĂR	%	
CUMPĂRATE	1,459	57.0	35	1.4	1,494	58.4	1,372	53.6	479	18.7	
FERME PROPRII ALE ABATOARELOR	131	5.1	2	0.1	133	5.2	131	5.1	51	2.0	
PRESTĂRI SERVICII	PRODUCĂTORI	660	25.8	36	1.4	696	27.2	590	23.1	168	6.6
	COMERCIANȚI	215	8.4	20	0.8	235	9.2	194	7.6	64	2.5
<b>TOTAL</b>	<b>2,465</b>	<b>96.4</b>	<b>93</b>	<b>3.6</b>	<b>2,558</b>	<b>100.0</b>	<b>2,287</b>	<b>89.4</b>	<b>762</b>	<b>29.8</b>	

**1,503** Carcase incluse în rapoartele naționale de prețuri de piață

**530** Carcase incluse în raportul național de prețuri de piață pentru Comisia Europeană

Factor general de ajustare pentru cheltuielile de transport a prețurilor raportate: 0.11 RON/kg carcasă caldă-2%

Începând din săptămâna 40 /2014, se calculează prețul mediu pentru carcasele de bovine cu vârsta de 8 luni sau mai mult care reflectă includerea tuturor categoriilor (Z, A, B, C, D, E) și a claselor de înregistrare a prețurilor pentru Comisia Europeană.



**CARCASE DE TINERET BOVIN, TĂURAȘI, VACI ȘI VIȚELE LA INTRAREA ÎN ABATOR  
CONFORM REGULAMENTULUI (UE) NR. 148 /2014**

Cotații naționale (RON / 100 kg)	S5	S5 / S4	S5 2015 / S5 2014	S5 / Medie 5 ani (10 - 14)
Tineret bovin "Z"	1,107.10	1.71%	1.41%	-
Tăurași "A"	1,162.48	-0.14%	-0.28%	7.48%
Vaci "D"	951.26	0.95%	-4.28%	1.05%
Vițele "E"	1,061.64	-1.80%	-7.68%	0.08%

Prețuri medii europene (€ / 100 kg)	S5				S5 / S4				S5 2015 / S5 2014		
	Z	A	D	E	Z	A	D	E	A	D	E
Uniunea Europeană	376.41	379.06	274.06	406.96	-0.30%	0.32%	0.70%	0.78%	-1.92%	-3.14%	0.78%
Franța		379.57	312.84	414.28		-0.28%	-0.10%	0.16%	-3.30%	-7.66%	-3.33%
Germania		380.08	261.08	346.35		0.14%	2.00%	0.47%	0.07%	-3.85%	-1.75%
Italia	478.11	412.26	219.59	451.49	-1.34%	0.03%	-1.77%	0.20%	-7.52%	-9.19%	-2.01%
Marea Britanie		450.44	312.49	483.92		1.21%	1.54%	1.23%	10.92%	13.30%	9.65%
Olanda		310.90	241.28	212.25		-2.81%	2.56%	-35.20%	-6.44%	-4.59%	-10.94%
Polonia	301.90	310.16	236.99	295.59	3.13%	2.25%	2.15%	2.87%	-0.82%	-3.50%	-2.03%
România	248.29	260.71	213.34	238.09	2.67%	0.82%	1.91%	-0.86%	1.06%	-2.99%	-6.44%
Ungaria		244.33	184.24	191.35		0.65%	0.49%	-3.14%	5.98%	-0.80%	-0.61%



**Raport prețuri de piață din România versus prețuri de piață comunitare  
conform punctului 1, articolul 1, Regulamentul (UE) 148/2014**

Săptămâna: 5

din: 26/01/14

până în: 01/02/14

CATEGORIA	CLASA	PREȚ MEDIU			PREȚ RO /PREȚ COMUNITAR (%)
		ROMANIA		UE	
		RON / 100 kg	€ / 100 kg	€ / 100 kg	
Z	U2	0.00	0.00	411.77	
Z	U3	0.00	0.00	391.95	
Z	R2	0.00	0.00	376.85	
Z	R3	0.00	0.00	369.49	
Z	O2	1107.10	248.29	351.24	-29.31
Z	O3	0.00	0.00	344.89	
<b>Z</b>		<b>1107.10</b>	<b>248.29</b>	<b>376.41</b>	<b>-34.04</b>
A	U2	1220.00	273.61	410.16	-33.29
A	U3	0.00	0.00	399.17	
A	R2	1231.23	276.13	376.65	-26.69
A	R3	1169.51	262.29	379.81	-30.94 *
A	O2	1150.85	258.10	335.82	-23.14 **
A	O3	1191.38	267.19	343.90	-22.31
<b>A</b>		<b>1162.48</b>	<b>260.71</b>	<b>379.06</b>	<b>-31.22</b>
B	R3	1075.67	241.24	324.51	-25.66
C	U2	0.00	0.00	466.61	
C	U3	0.00	0.00	467.24	
C	U4	0.00	0.00	490.15	
C	R3	0.00	0.00	437.25	
C	R4	0.00	0.00	473.70	
C	O3	1053.75	236.33	396.16	-40.34
C	O4	0.00	0.00	447.39	
<b>C</b>		<b>1053.75</b>	<b>236.33</b>	<b>442.25</b>	<b>-46.56</b>
D	R3	999.81	224.23	343.68	-34.76
D	R4	1009.00	226.29	319.21	-29.11
D	O2	968.58	217.22	251.41	-13.60 **
D	O3	957.33	214.70	272.74	-21.28 *
D	O4	979.74	219.73	290.56	-24.38
D	P2	940.96	211.03	214.11	-1.44
D	P3	899.19	201.66	251.01	-19.66
<b>D</b>		<b>951.26</b>	<b>213.34</b>	<b>274.06</b>	<b>-22.16</b>
E	U2	0.00	0.00	450.49	
E	U3	0.00	0.00	437.09	
E	R2	996.01	223.38	386.80	-42.25
E	R3	0.00	0.00	400.98	*
E	R4	1035.73	232.28	449.91	-48.37
E	O2	1029.70	230.93	315.82	-26.88 **
E	O3	1151.74	258.30	344.89	-25.11
E	O4	1253.54	281.13	422.00	-33.38
<b>E</b>		<b>1061.64</b>	<b>238.09</b>	<b>406.96</b>	<b>-41.50</b>
<b>TOATE CATEGORIILE</b>		<b>1016.77</b>	<b>228.03</b>	<b>351.80</b>	<b>-35.18</b>

\* PREȚURILE PENTRU AR3, CR3, DO3 ȘI ER3 SUNT DE REFERINȚĂ ÎN UE

\*\* PREȚURILE PENTRU AO2, DO2 ȘI EO2 SUNT DE REFERINȚĂ ÎN ROMÂNIA

PREȚ MEDIU PONDERAT LA INTRAREA ÎN ABATOR - CARCASE DE TINERET BOVIN ( Z )

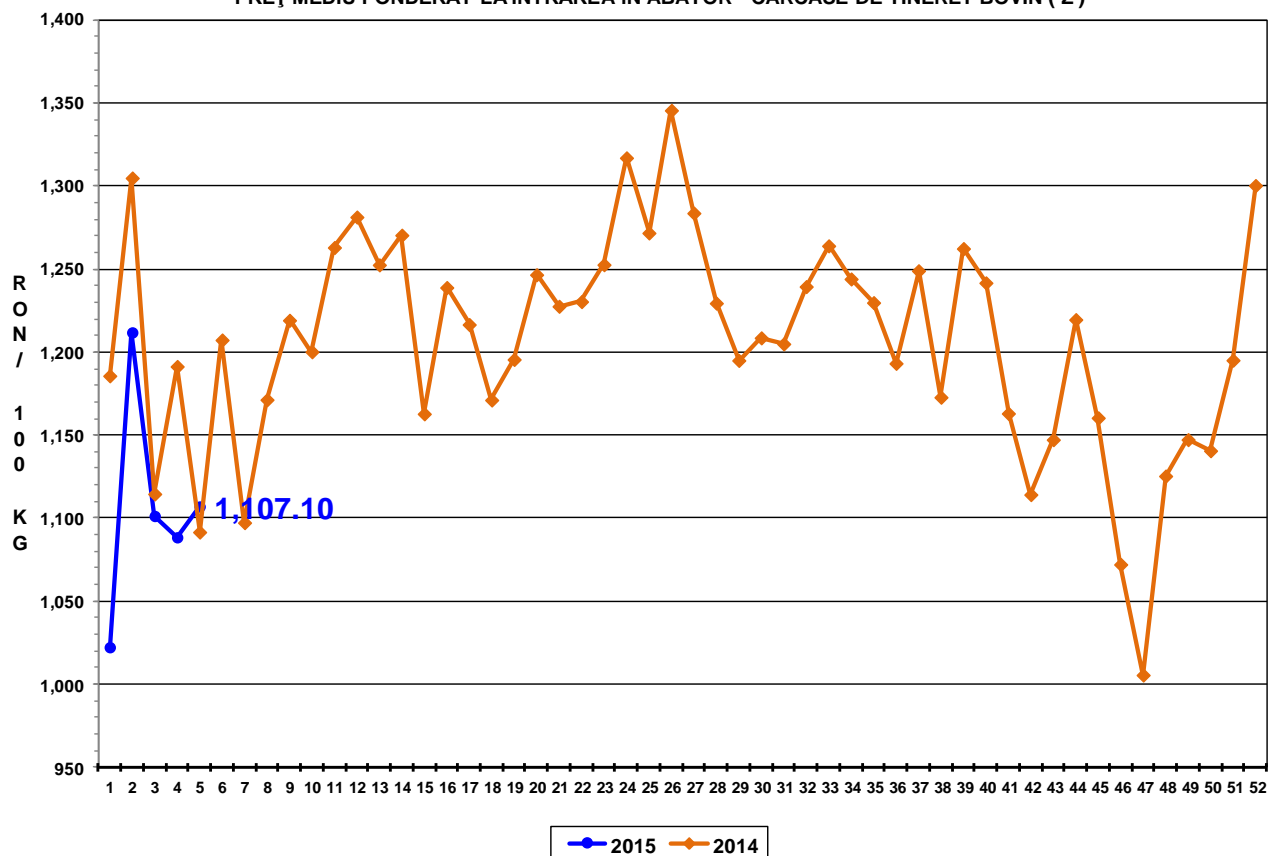

PREȚ MEDIU PONDERAT LA INTRAREA ÎN ABATOR - CARCASE DE TĂURAȘI ( A )

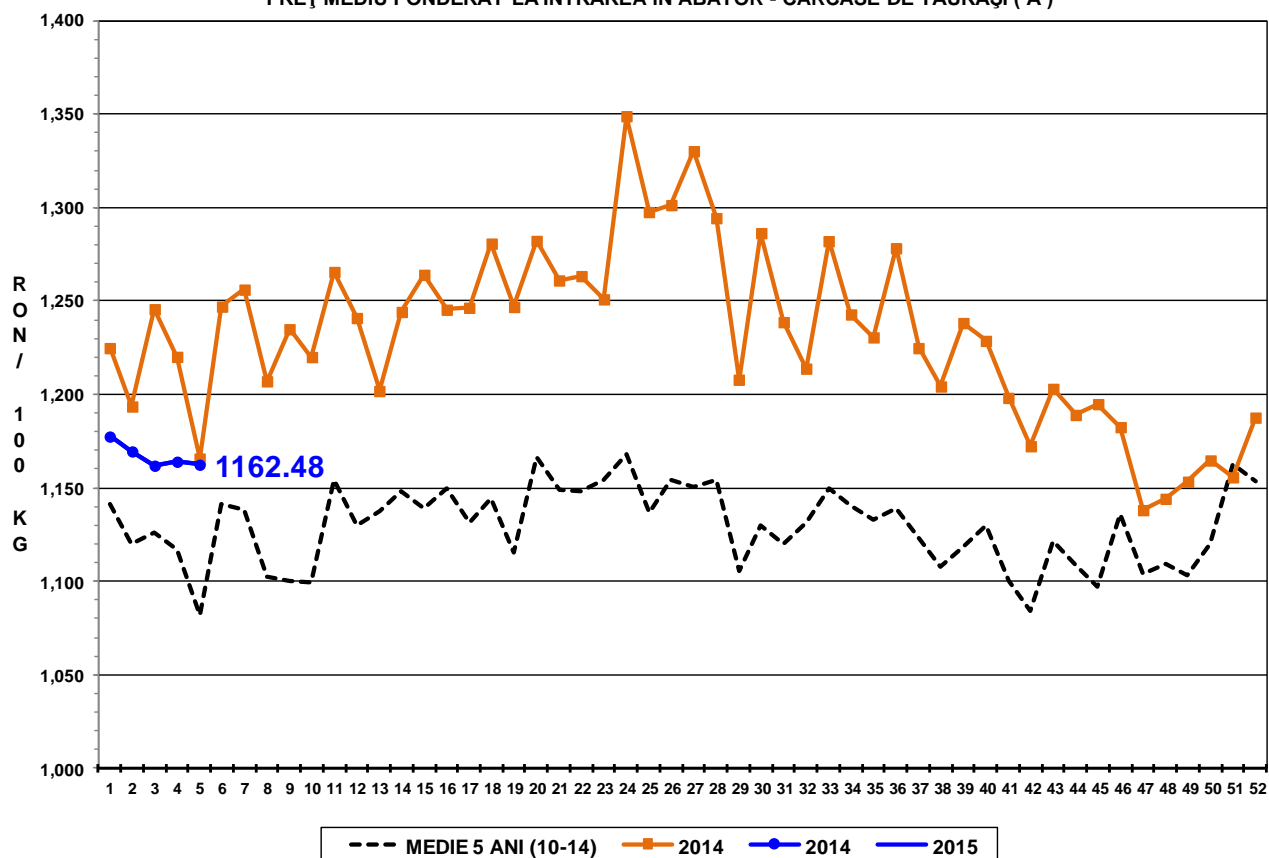

PREȚ MEDIU PONDERAT LA INTRAREA ÎN ABATOR - CARCASE DE VACI ( D )

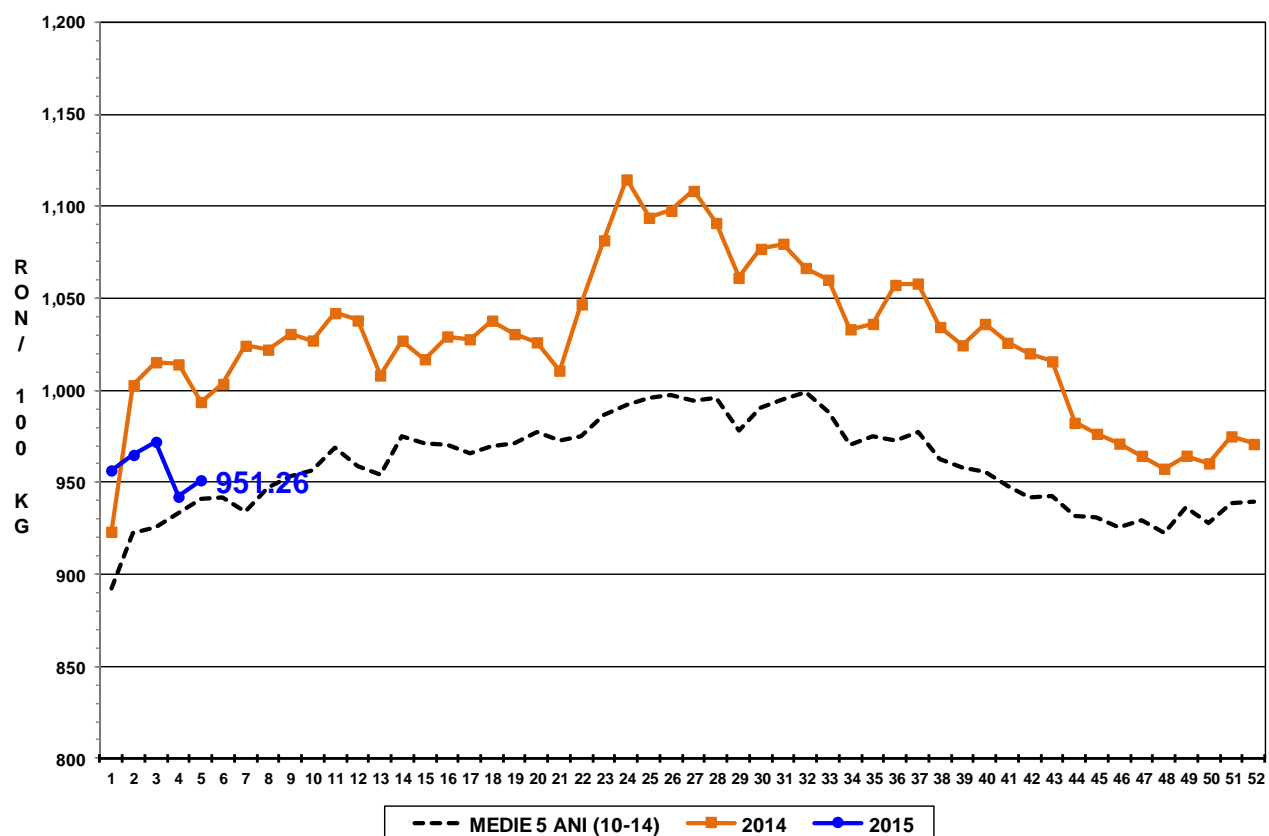

PREȚ MEDIU PONDERAT LA INTRAREA ÎN ABATOR - CARCASE DE VIȚELE ( E )

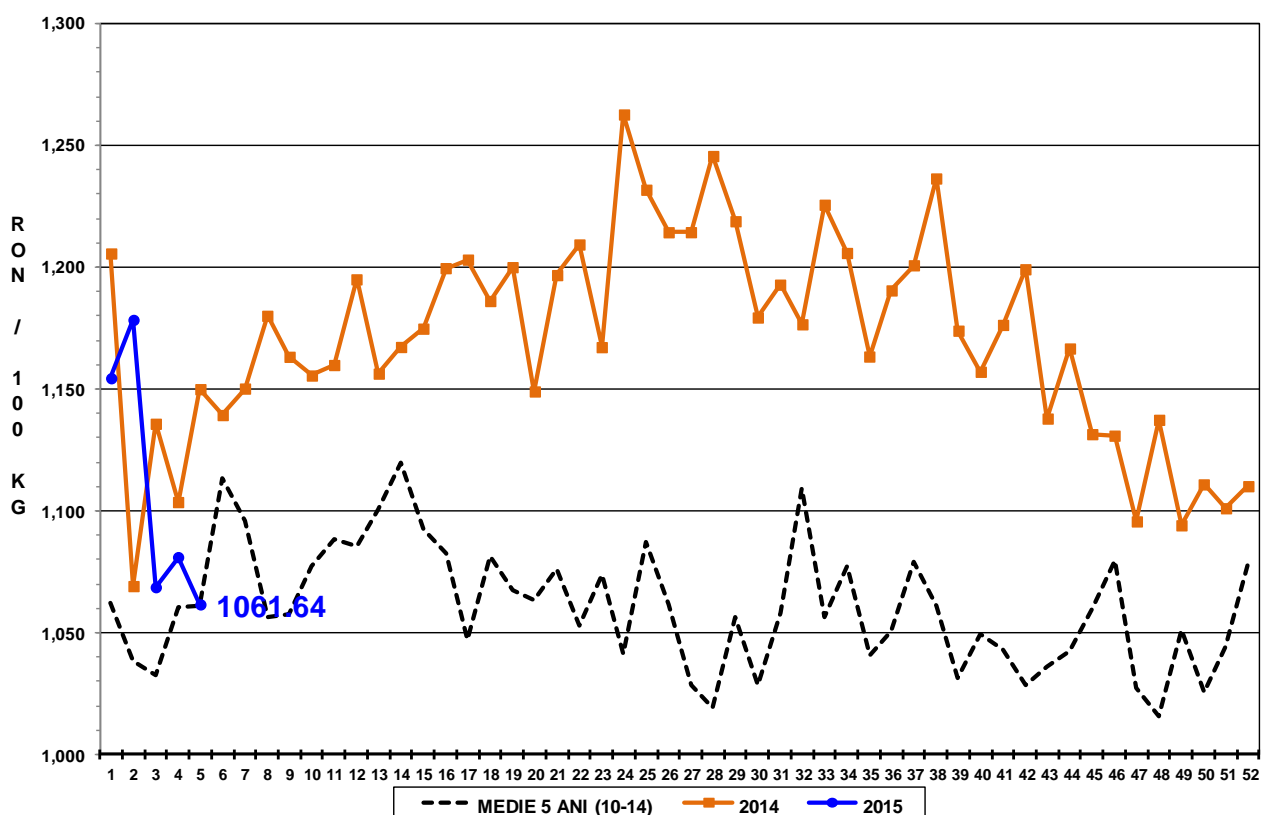



Raport național prețuri de piață carcase de bovine cu vârsta de 8 luni sau mai mult, la intrarea în abator conform grilei UE

Săptămâna: 5

din: 26/01/14

până în 01/02/14

"A"- CARCASE DE MASCULI NECASTRAȚI CU VÂRSTA CUPRINSĂ ÎNTRE 12 LUNI ȘI MAI PUȚIN DE 24 DE LUNI (TĂURAȘI)								
CONFORMAȚIE	PREȚ MEDIU (RON / 100 kg)					NUMĂR CARCASE	TOTAL	
	GRĂSIME						GREUTATE MEDIE	PREȚ MEDIU (RON / 100 kg)
	1	2	3	4	5			
E	0.0	0.0	0.0	0.0	0.0	0	0.0	0.0
U	0.0	1220.0	0.0	0.0	0.0	1	430.2	1220.0
R	1206.7	1231.2	1169.5	1198.0	0.0	33	335.9	1210.7
O	1177.2	1150.9	1191.4	1176.0	0.0	147	265.8	1169.6
P	1152.1	1171.2	1195.0	0.0	0.0	84	197.1	1155.3
<b>TOTAL</b>	<b>1171.3</b>	<b>1171.9</b>	<b>1185.8</b>	<b>1181.0</b>	<b>0.0</b>	<b>265</b>	<b>253.4</b>	<b>1173.2</b>

"B"- CARCASE DE MASCULI NECASTRAȚI CU VÂRSTA DE 24 DE LUNI ȘI MAI MULT (TAURI)								
CONFORMAȚIE	PREȚ MEDIU (RON / 100 kg)					NUMĂR CARCASE	TOTAL	
	GRĂSIME						GREUTATE MEDIE	PREȚ MEDIU (RON / 100 kg)
	1	2	3	4	5			
E	0.0	0.0	0.0	0.0	0.0	0	0.0	0.0
U	1112.0	1281.2	0.0	0.0	0.0	5	445.7	1242.9
R	1178.4	1114.4	1075.7	0.0	0.0	11	328.9	1127.9
O	1137.7	1091.8	1172.3	1139.0	0.0	58	297.3	1119.1
P	1048.5	1154.4	0.0	0.0	0.0	28	218.3	1090.4
<b>TOTAL</b>	<b>1116.5</b>	<b>1130.2</b>	<b>1125.5</b>	<b>1139.0</b>	<b>0.0</b>	<b>102</b>	<b>286.3</b>	<b>1123.6</b>

"C"- CARCASE DE MASCULI CASTRAȚI CU VÂRSTA DE 12 LUNI ȘI MAI MULT (BOI)								
CONFORMAȚIE	PREȚ MEDIU (RON / 100 kg)					NUMĂR CARCASE	TOTAL	
	GRĂSIME						GREUTATE MEDIE	PREȚ MEDIU (RON / 100 kg)
	1	2	3	4	5			
E	0.0	0.0	0.0	0.0	0.0	0	0.0	0.0
U	0.0	0.0	0.0	0.0	0.0	0	0.0	0.0
R	0.0	0.0	0.0	0.0	0.0	0	0.0	0.0
O	968.7	954.8	1053.8	0.0	0.0	12	290.5	992.7
P	1122.5	1058.0	0.0	0.0	0.0	7	190.0	1107.7
<b>TOTAL</b>	<b>1053.5</b>	<b>973.0</b>	<b>1053.8</b>	<b>0.0</b>	<b>0.0</b>	<b>19</b>	<b>253.5</b>	<b>1024.5</b>

"D"- CARCASE DE FEMELE CARE AU FĂȚAT (VACI)								
CONFORMAȚIE	PREȚ MEDIU (RON / 100 kg)					NUMĂR CARCASE	TOTAL	
	GRĂSIME						GREUTATE MEDIE	PREȚ MEDIU (RON / 100 kg)
	1	2	3	4	5			
E	0.0	0.0	0.0	0.0	0.0	0	0.0	0.0
U	0.0	0.0	0.0	0.0	0.0	0	0.0	0.0
R	1011.0	861.0	999.8	1009.0	1009.0	7	422.6	987.9
O	911.2	968.6	957.3	979.7	996.2	316	265.8	952.5
P	876.1	941.0	899.2	893.7	0.0	518	208.4	895.5
<b>TOTAL</b>	<b>884.2</b>	<b>955.0</b>	<b>950.6</b>	<b>963.5</b>	<b>999.8</b>	<b>841</b>	<b>231.7</b>	<b>921.4</b>

"E"- CARCASE ALE ALTOR BOVINE FEMELE CU VÂRSTA DE 12 LUNI ȘI MAI MULT (VIȚELE)								
CONFORMAȚIE	PREȚ MEDIU (RON / 100 kg)					NUMĂR CARCASE	TOTAL	
	GRĂSIME						GREUTATE MEDIE	PREȚ MEDIU (RON / 100 kg)
	1	2	3	4	5			
E	0.0	0.0	0.0	0.0	0.0	0	0.0	0.0
U	0.0	0.0	0.0	0.0	0.0	0	0.0	0.0
R	1061.0	996.0	0.0	1035.7	0.0	5	322.1	1024.1
O	1061.4	1029.7	1151.7	1253.5	0.0	75	243.0	1079.2
P	1026.6	995.6	780.0	1060.0	0.0	85	187.1	1012.6
<b>TOTAL</b>	<b>1039.5</b>	<b>1013.8</b>	<b>1138.1</b>	<b>1153.0</b>	<b>0.0</b>	<b>165</b>	<b>216.6</b>	<b>1047.1</b>

"Z"- CARCASE DE BOVINE CU VÂRSTA CUPRINSĂ ÎNTRE 8 LUNI ȘI MAI PUȚIN DE 12 LUNI (TINERET BOVIN)								
CONFORMAȚIE	PREȚ MEDIU (RON / 100 kg)					NUMĂR CARCASE	TOTAL	
	GRĂSIME						GREUTATE MEDIE	PREȚ MEDIU (RON / 100 kg)
	1	2	3	4	5			
E	0.0	0.0	0.0	0.0	0.0	0	0.0	0.0
U	0.0	0.0	0.0	0.0	0.0	0	0.0	0.0
R	1098.0	0.0	0.0	0.0	0.0	1	235.2	1098.0
O	1113.5	1107.1	0.0	0.0	0.0	35	189.3	1111.2
P	1131.5	1246.0	0.0	0.0	0.0	75	147.2	1151.3
<b>TOTAL</b>	<b>1125.3</b>	<b>1169.5</b>	<b>0.0</b>	<b>0.0</b>	<b>0.0</b>	<b>111</b>	<b>161.2</b>	<b>1135.8</b>

TOATE CATEGORIILE								
CONFORMAȚIE	PREȚ MEDIU (RON / 100 kg)					NUMĂR CARCASE	TOTAL	
	GRĂSIME						GREUTATE MEDIE	PREȚ MEDIU (RON / 100 kg)
	1	2	3	4	5			
E	0.0	0.0	0.0	0.0	0.0	0	0.0	0.0
U	1112.0	1269.0	0.0	0.0	0.0	6	443.1	1239.2
R	1180.7	1166.7	1087.0	1073.7	1009.0	57	342.2	1144.8
O	1062.1	1032.4	1018.0	1067.0	996.2	643	262.3	1040.6
P	954.3	986.7	911.3	918.1	0.0	797	199.3	961.3
<b>TOTAL</b>	<b>999.0</b>	<b>1028.1</b>	<b>1011.9</b>	<b>1046.4</b>	<b>999.8</b>	<b>1503</b>	<b>232.7</b>	<b>1011.9</b>