

Prețul de piață al bovinelor cu vârsta de 8 luni sau mai mult la intrarea în abator Săptămâna 4 (19 – 25 ianuarie 2015)

Prescurtări folosite: Sn = săptămâna numărul din anul calendaristic.

Sn / Sn-1 = variație săptămânală.

Variațiile săptămânale sau anuale sunt exprimate în %.

SITUAȚIA CARCASELOR DE BOVINE CLASIFICATE ÎN FUNCȚIE DE PROVENIENȚA BOVINELOR SACRIFICATE ÎN SĂPTĂMÂNA 19 - 25 IANUARIE 2015

PROVENIENȚĂ BOVINE SACRIFICATE	CARCASE CLASIFICATE:						PREȚ FEZABIL CATEGORIILE:				
	BOVINE CU VÂRSTA:				TOTAL		A, B, C, D, E, Z				
	DE 8 LUNI SAU MAI MULT (A, B, C, D, E, Z)		MAI MICĂ DE 8 LUNI (V)				TOATE CLASELE		CLASELE CONFORM REGULAMENTULUI (UE) NR. 148 /2014		
	NUMĂR	%	NUMĂR	%	NUMĂR	%	NUMĂR	%			
CUMPĂRATE	1,555	60.0	46	1.8	1,601	61.8	1,488	57.4	523	20.2	
FERME PROPRII ALE ABATOARELOR	84	3.2	0	0.0	84	3.2	84	3.2	35	1.4	
PRESTĂRI SERVICII	PRODUCĂTORI	590	22.8	19	0.7	609	23.5	585	22.6	156	6.0
	COMERCIANȚI	287	11.1	11	0.4	298	11.5	268	10.3	90	3.5
TOTAL	2,516	97.1	76	2.9	2,592	100.0	2,425	93.6	804	31.0	

1,572 Carcase incluse în rapoartele naționale de prețuri de piață

558 Carcase incluse în raportul național de prețuri de piață pentru Comisia Europeană

Factor general de ajustare pentru cheltuielile de transport a prețurilor raportate: 0.11 RON/kg carcasă caldă-2%

Începând din săptămâna 40 /2014, se calculează prețul mediu pentru carcasele de bovine cu vârsta de 8 luni sau mai mult care reflectă includerea tuturor categoriilor (Z, A, B, C, D, E) și a claselor de înregistrare a prețurilor pentru Comisia Europeană.



**CARCASE DE TINERET BOVIN, TĂURAȘI, VACI ȘI VIȚELE LA INTRAREA ÎN ABATOR
CONFORM REGULAMENTULUI (UE) NR. 148 /2014**

Cotații naționale (RON / 100 kg)	S4	S4 / S3	S4 2015 / S4 2014	S4 / Medie 5 ani (10 - 14)
Tineret bovin "Z"	1,088.54	-1.17%	-8.63%	-
Tăurași "A"	1,164.08	0.18%	-4.60%	4.21%
Vaci "D"	942.30	-3.07%	-7.09%	0.96%
Vițele "E"	1,081.05	1.15%	-2.05%	1.96%

Prețuri medii europene (€ / 100 kg)	S4				S4 / S3				S4 2015 / S4 2014		
	Z	A	D	E	Z	A	D	E	A	D	E
Uniunea Europeană	377.55	377.84	272.15	403.82	-0.20%	0.16%	0.17%	0.99%	-2.32%	-3.52%	-0.04%
Franța		380.62	313.17	413.60		-0.33%	-1.18%	-0.14%	-3.22%	-7.56%	-4.20%
Germania	288.62	379.54	255.96	344.71		-0.54%	1.17%	0.44%	0.05%	-5.09%	-1.85%
Italia	484.63	412.12	223.54	450.58	0.84%	0.25%	0.69%	2.59%	-7.60%	-4.20%	-0.64%
Marea Britanie	384.18	445.06	307.76	478.04	-24.33%	1.64%	1.30%	1.48%	8.50%	11.23%	7.29%
Olanda		319.91	235.27	327.55		-0.16%	0.41%	55.29%	-0.61%	-6.24%	37.75%
Polonia	292.75	303.33	232.01	287.35	3.93%	0.67%	0.24%	0.43%	-0.74%	-4.52%	-2.95%
România	241.82	258.60	209.34	240.16	-1.30%	0.04%	-3.21%	1.01%	-3.89%	-6.40%	-1.31%
Ungaria		242.74	183.34	197.55		6.69%	3.03%	1.12%	-2.75%	-5.24%	1.20%



**Raport prețuri de piață din România versus prețuri de piață comunitare
conform punctului 1, articolul 1, Regulamentul (UE) 148/2014**

Săptămâna: 4

din: 19/01/15

până în: 25/01/15

CATEGORIA	CLASA	PREȚ MEDIU			PREȚ RO /PREȚ COMUNITAR (%)
		ROMANIA		UE	
		RON / 100 kg	€ / 100 kg	€ / 100 kg	
Z	U2	0.00	0.00	410.27	
Z	U3	0.00	0.00	393.51	
Z	R2	1111.00	246.81	378.25	-34.75
Z	R3	0.00	0.00	370.01	
Z	O2	1078.98	239.70	351.50	-31.81
Z	O3	1174.00	260.81	350.67	-25.63
Z		1088.54	241.82	377.55	-35.95
A	U2	1471.83	326.97	410.23	-20.30
A	U3	1492.76	331.62	398.13	-16.71
A	R2	1228.93	273.01	374.99	-27.20
A	R3	1339.24	297.52	377.51	-21.19
A	O2	1150.36	255.56	333.63	-23.40
A	O3	1121.84	249.22	342.78	-27.29
A		1164.08	258.61	377.84	-31.56
B	R3	1299.16	288.61	314.82	-8.33
C	U2	0.00	0.00	462.18	
C	U3	0.00	0.00	460.36	
C	U4	0.00	0.00	484.01	
C	R3	0.00	0.00	432.02	
C	R4	0.00	0.00	466.99	
C	O3	0.00	0.00	391.63	
C	O4	0.00	0.00	437.75	
C		0.00	0.00	436.03	
D	R3	911.00	202.38	342.28	-40.87
D	R4	0.00	0.00	316.89	
D	O2	943.16	209.53	248.75	-15.77
D	O3	956.07	212.39	270.78	-21.56
D	O4	979.82	217.67	286.18	-23.94
D	P2	924.08	205.29	212.84	-3.55
D	P3	988.56	219.61	250.36	-12.28
D		942.30	209.34	272.15	-23.08
E	U2	0.00	0.00	450.82	
E	U3	0.00	0.00	436.22	
E	R2	1050.93	233.47	384.08	-39.21
E	R3	1022.38	227.12	398.43	-43.00
E	R4	0.00	0.00	444.65	
E	O2	1067.82	237.22	311.82	-23.92
E	O3	1134.64	252.06	340.52	-25.98
E	O4	1110.35	246.67	415.00	-40.56
E		1081.05	240.16	403.82	-40.53
TOATE CATEGORIILE		1018.67	226.30	349.52	-35.25

* PREȚURILE PENTRU AR3, CR3, DO3 ȘI ER3 SUNT DE REFERINȚĂ ÎN UE

** PREȚURILE PENTRU AO2, DO2 ȘI EO2 SUNT DE REFERINȚĂ ÎN ROMÂNIA

PREȚ MEDIU PONDERAT LA INTRAREA ÎN ABATOR - CARCASE DE TINERET BOVIN (Z)

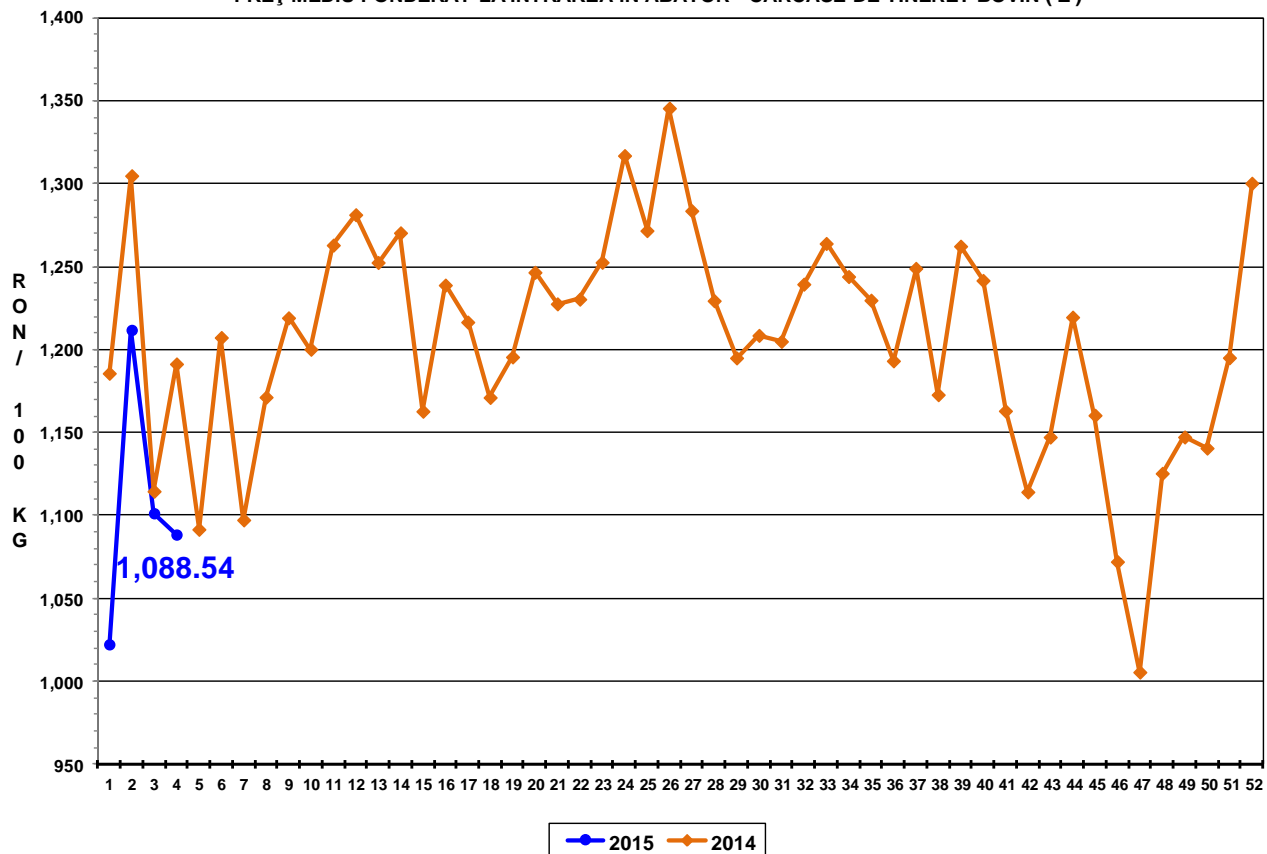

PREȚ MEDIU PONDERAT LA INTRAREA ÎN ABATOR - CARCASE DE TĂURAȘI (A)

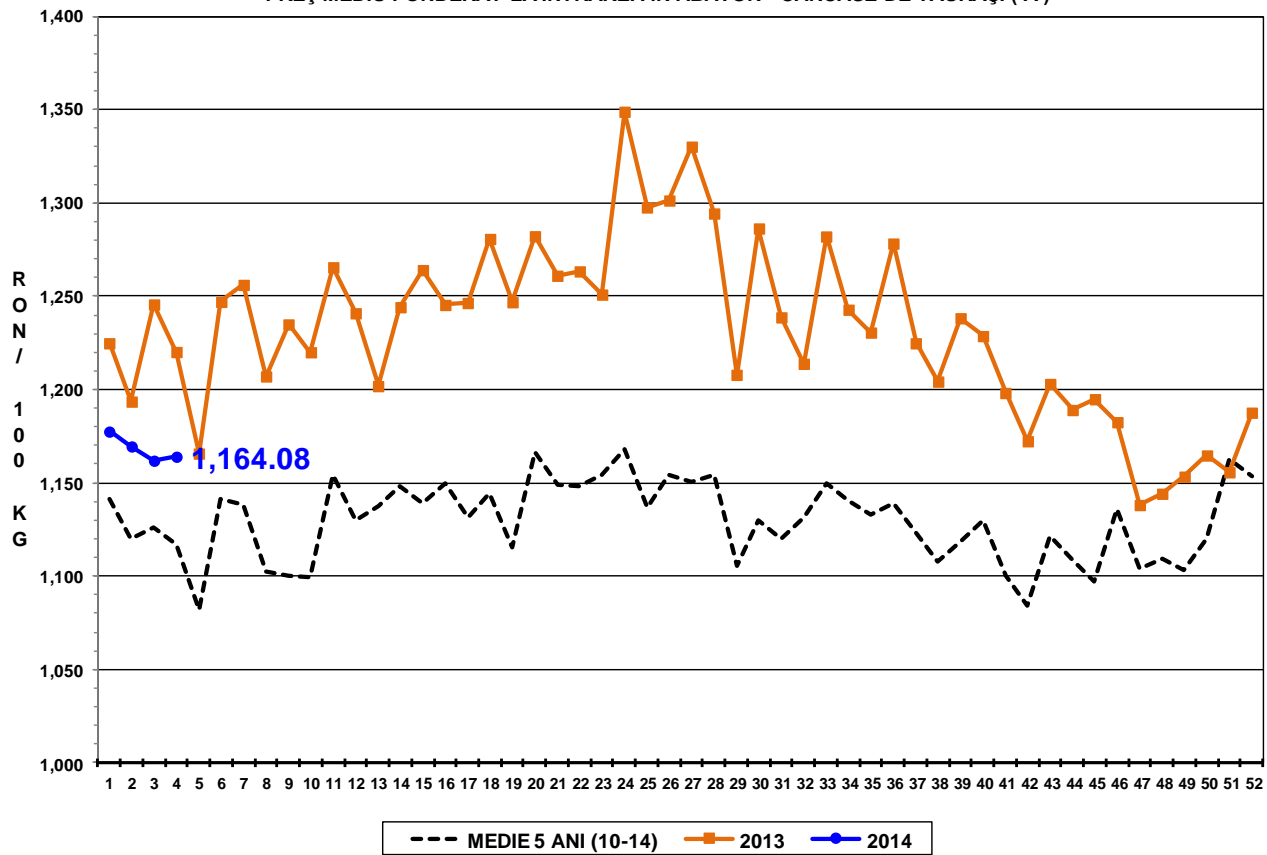

PREȚ MEDIU PONDERAT LA INTRAREA ÎN ABATOR - CARCASE DE VACI (D)

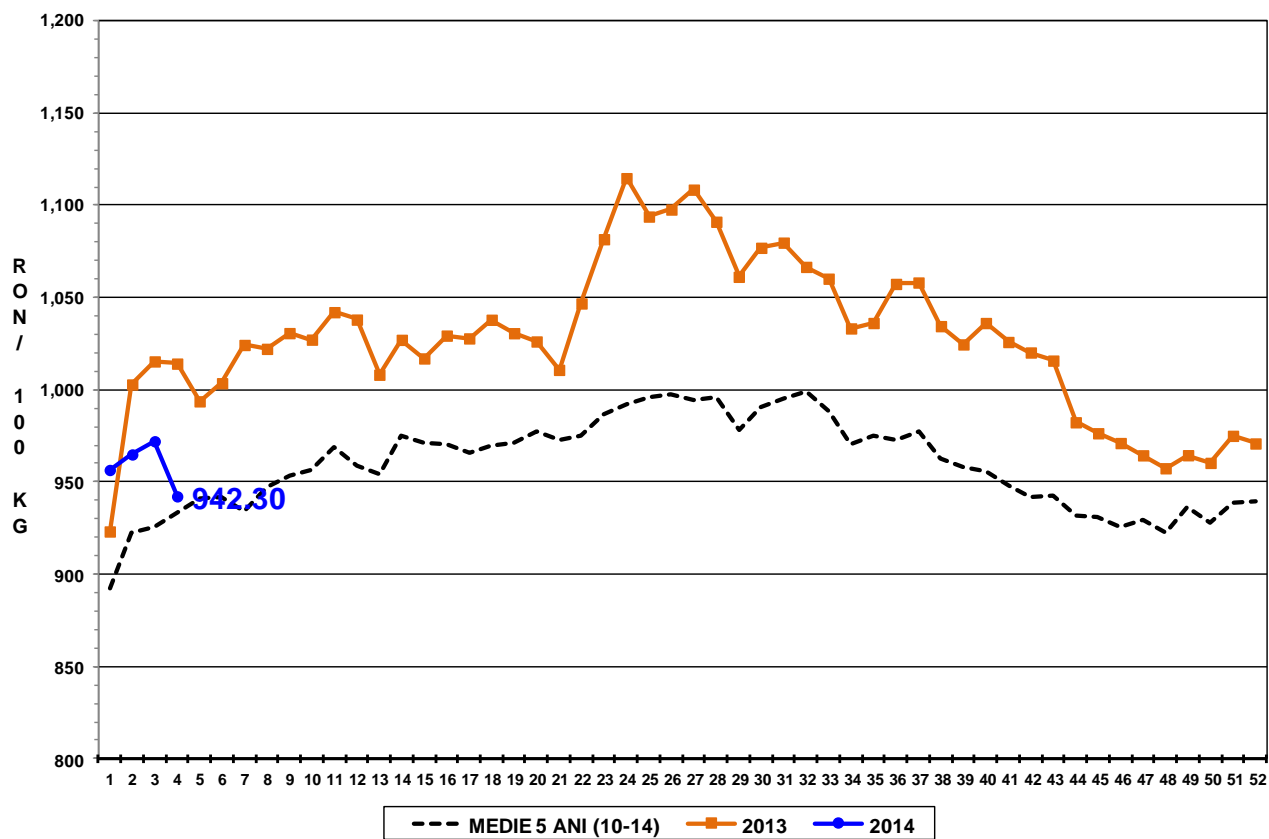

PREȚ MEDIU PONDERAT LA INTRAREA ÎN ABATOR - CARCASE DE VIȚELE (E)

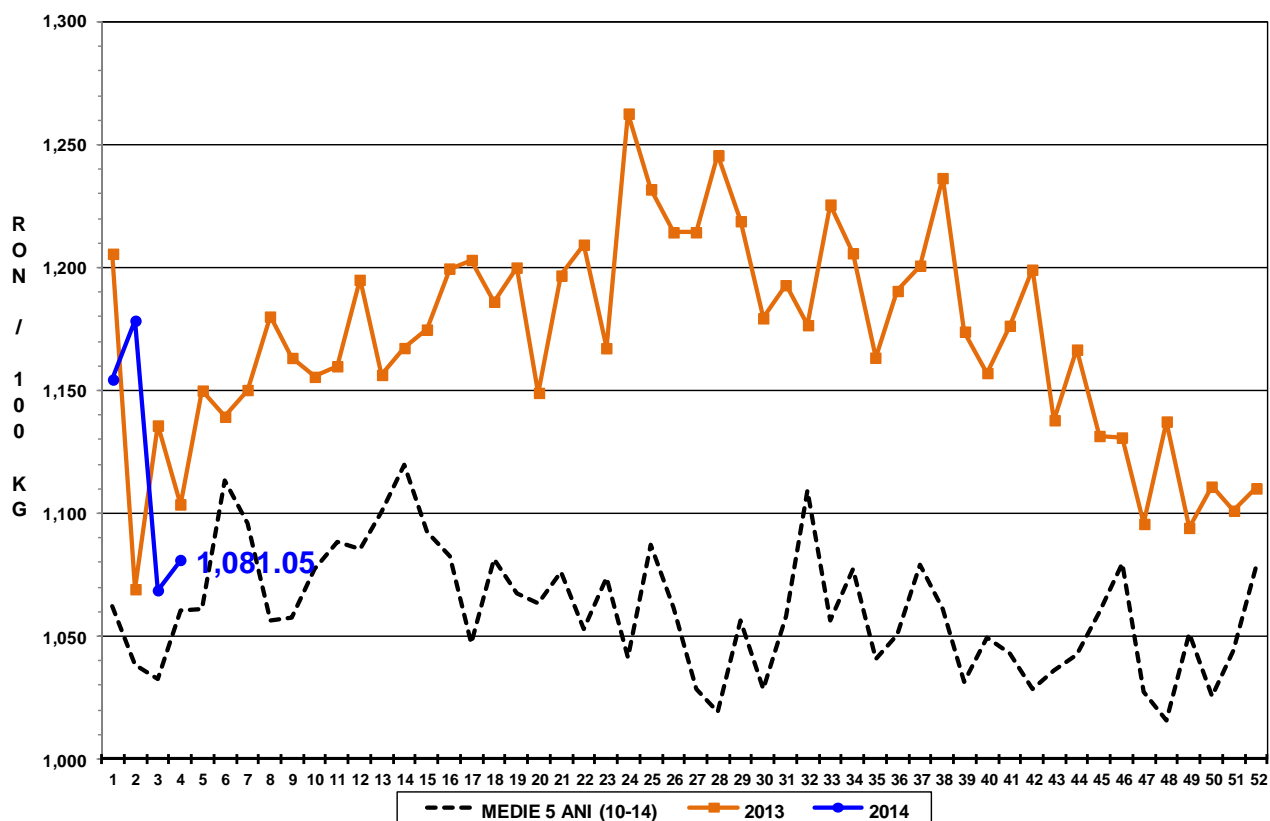



Raport național prețuri de piață carcase de bovine cu vârsta de 8 luni sau mai mult, la intrarea în abator conform grilei UE

Săptămâna: 4

din: 19/01/15

până în 25/01/15

"A"- CARCASE DE MASCULI NECASTRĂȚI CU VÂRSTA CUPRINSĂ ÎNTRE 12 LUNI ȘI MAI PUȚIN DE 24 DE LUNI (TĂURĂȘI)								
CONFORMAȚIE	PREȚ MEDIU (RON / 100 kg)					TOTAL		
	GRĂSIME					NUMĂR CARCASE	GREUTATE MEDIE	PREȚ MEDIU (RON / 100 kg)
	1	2	3	4	5			
E	0.0	1497.0	0.0	0.0	0.0	1	455.5	1497.0
U	1484.0	1471.8	1492.8	0.0	0.0	16	372.6	1483.9
R	1233.8	1228.9	1339.2	1251.3	0.0	32	335.8	1277.3
O	1141.1	1150.4	1121.8	1349.7	0.0	182	260.5	1146.2
P	1145.9	1044.1	1195.0	0.0	0.0	126	205.0	1126.9
TOTAL	1150.8	1172.3	1314.8	1279.5	0.0	357	253.3	1180.3

"B"- CARCASE DE MASCULI NECASTRĂȚI CU VÂRSTA DE 24 DE LUNI ȘI MAI MULT (TAURI)								
CONFORMAȚIE	PREȚ MEDIU (RON / 100 kg)					TOTAL		
	GRĂSIME					NUMĂR CARCASE	GREUTATE MEDIE	PREȚ MEDIU (RON / 100 kg)
	1	2	3	4	5			
E	0.0	0.0	0.0	0.0	0.0	0	0.0	0.0
U	0.0	1248.9	1485.0	0.0	0.0	3	460.1	1322.5
R	1174.0	1224.0	1299.2	0.0	0.0	7	392.8	1217.1
O	1219.3	1082.1	1111.0	0.0	0.0	50	301.1	1128.9
P	1137.2	1093.1	0.0	0.0	0.0	28	217.0	1121.2
TOTAL	1182.3	1099.7	1313.0	0.0	0.0	88	287.1	1147.2

"C"- CARCASE DE MASCULI CASTRAȚI CU VÂRSTA DE 12 LUNI ȘI MAI MULT (BOI)								
CONFORMAȚIE	PREȚ MEDIU (RON / 100 kg)					TOTAL		
	GRĂSIME					NUMĂR CARCASE	GREUTATE MEDIE	PREȚ MEDIU (RON / 100 kg)
	1	2	3	4	5			
E	0.0	0.0	0.0	0.0	0.0	0	0.0	0.0
U	0.0	0.0	0.0	0.0	0.0	0	0.0	0.0
R	0.0	0.0	0.0	0.0	0.0	0	0.0	0.0
O	991.6	960.4	0.0	0.0	0.0	5	267.2	972.3
P	0.0	1037.0	0.0	0.0	0.0	1	309.7	1037.0
TOTAL	991.6	981.3	0.0	0.0	0.0	6	274.3	984.5

"D"- CARCASE DE FEMELE CARE AU FĂTAT (VACI)								
CONFORMAȚIE	PREȚ MEDIU (RON / 100 kg)					TOTAL		
	GRĂSIME					NUMĂR CARCASE	GREUTATE MEDIE	PREȚ MEDIU (RON / 100 kg)
	1	2	3	4	5			
E	0.0	0.0	0.0	0.0	0.0	0	0.0	0.0
U	0.0	0.0	0.0	0.0	0.0	0	0.0	0.0
R	810.0	910.5	911.0	0.0	0.0	5	328.1	890.4
O	922.2	943.2	956.1	979.8	969.3	380	268.6	942.8
P	873.1	924.1	988.6	930.7	0.0	515	205.6	894.0
TOTAL	887.1	934.8	960.3	968.7	969.3	900	232.9	917.7

"E"- CARCASE ALE ALTOR BOVINE FEMELE CU VÂRSTA DE 12 LUNI ȘI MAI MULT (VIȚELE)								
CONFORMAȚIE	PREȚ MEDIU (RON / 100 kg)					TOTAL		
	GRĂSIME					NUMĂR CARCASE	GREUTATE MEDIE	PREȚ MEDIU (RON / 100 kg)
	1	2	3	4	5			
E	0.0	0.0	0.0	0.0	0.0	0	0.0	0.0
U	0.0	0.0	0.0	0.0	0.0	0	0.0	0.0
R	908.0	1050.9	1022.4	0.0	0.0	6	389.2	1012.2
O	1127.8	1067.8	1134.6	1110.3	0.0	47	225.3	1101.7
P	1045.8	1106.0	1085.0	0.0	0.0	62	172.2	1066.0
TOTAL	1064.1	1079.1	1092.7	1110.3	0.0	115	205.2	1076.7

"Z"- CARCASE DE BOVINE CU VÂRSTA CUPRINSĂ ÎNTRE 8 LUNI ȘI MAI PUȚIN DE 12 LUNI (TINERET BOVIN)								
CONFORMAȚIE	PREȚ MEDIU (RON / 100 kg)					TOTAL		
	GRĂSIME					NUMĂR CARCASE	GREUTATE MEDIE	PREȚ MEDIU (RON / 100 kg)
	1	2	3	4	5			
E	0.0	0.0	0.0	0.0	0.0	0	0.0	0.0
U	0.0	0.0	0.0	0.0	0.0	0	0.0	0.0
R	0.0	1111.0	0.0	0.0	0.0	1	251.9	1111.0
O	1127.0	1079.0	1174.0	1287.0	0.0	36	220.9	1111.9
P	1132.8	1186.3	0.0	0.0	0.0	69	158.1	1148.3
TOTAL	1130.8	1128.7	1174.0	1287.0	0.0	106	180.3	1132.7

TOATE CATEGORIILE								
CONFORMAȚIE	PREȚ MEDIU (RON / 100 kg)					TOTAL		
	GRĂSIME					NUMĂR CARCASE	GREUTATE MEDIE	PREȚ MEDIU (RON / 100 kg)
	1	2	3	4	5			
E	0.0	1497.0	0.0	0.0	0.0	1	455.5	1497.0
U	1484.0	1405.9	1491.8	0.0	0.0	19	386.4	1453.5
R	1148.0	1150.2	1238.5	1251.3	0.0	51	347.5	1194.9
O	1053.2	1019.6	986.8	1048.6	969.3	700	263.5	1026.9
P	963.7	977.9	1014.8	930.7	0.0	801	199.4	969.4
TOTAL	1003.6	1021.7	1060.0	1068.9	969.3	1572	235.2	1019.2