

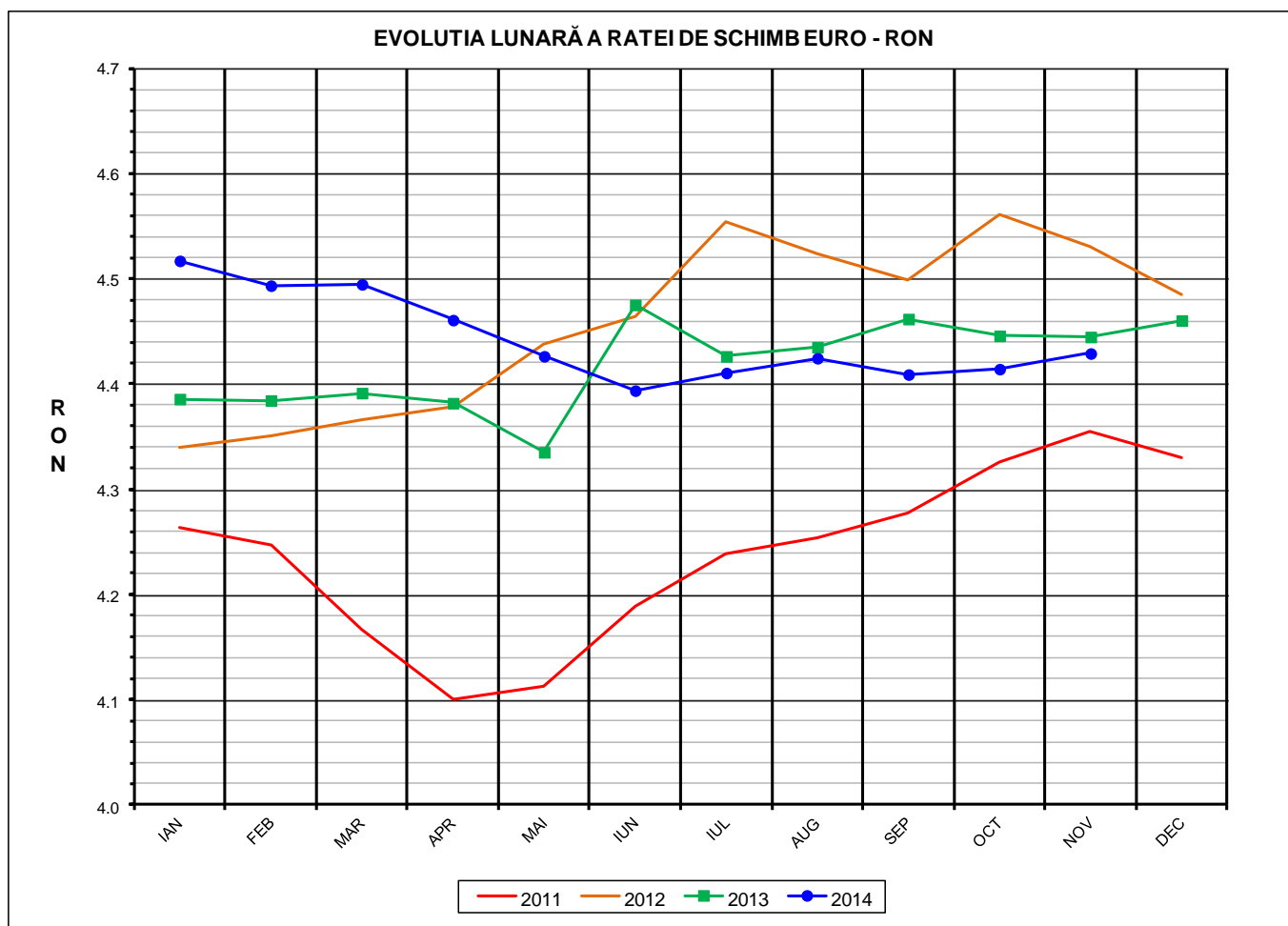

# Prețul de piață al porcilor la intrarea în abator Noiembrie 2014

Prescurtări folosite: LLL / LLL anterioară = variație lunară.  
 Variațiile lunare, cele față de ianuarie sau anuale, sunt exprimate în %.



<b>RATA DE SCHIMB EURO - RON</b>			
<b>NOV 2014</b>	<b>NOV / OCT</b>	<b>NOV / IAN</b>	<b>NOV 2014 / NOV 2013</b>
<b>1€ = 4.4292 RON</b>	<b>0.34%</b>	<b>-1.95%</b>	<b>-0.35%</b>



Situația porcilor tranzacționați în luna noiembrie 2014  
în funcție de tipul de preț la intrarea în abator

Carcase clasificate	Tip preț						Total	
	De bază 56% carne macră				Forfetar			
	lei / kg carcasă		lei / kg viu		lei / kg viu		nr	%
	nr	%	nr	%	nr	%		
Clasele SEUROP cu greutatea 50 - 120 kg	178,789	65.4%	89,914	32.9%	4,807	1.8%	273,510	100.0%
din care cu greutatea 60 - 120 kg cu preț fiabil	177,492	64.9%	88,957	32.5%	4,773	1.7%	271,222	99.2%
<b>din care clasele S&amp;E cu greutatea 60 - 120 kg, conform punctului 2, articolul 1, Regulamentul 148 / 2014 al COMISIEI</b>	<b>161,657</b>	<b>59.1%</b>	<b>81,970</b>	<b>30.0%</b>	<b>4,218</b>	<b>1.5%</b>	247,845	90.6%

Carcase incluse in raportul național de prețuri saptamanal:	nr	%
✓ clasele SEUROP	266,449	97.4%
<b>✓ clasele S&amp;E, pentru DG AGRI, conform art. 16 al O.M. 839 / 2014</b>	<b>243,627</b>	<b>89.1%</b>

Prețul de piață al porcilor  
în luna noiembrie 2014

Clasa	% carne macră	Număr porci	% din total porci	Procent mediu carne macră	Greutate medie (kg)		Preț mediu (RON / 100 kg)	
					vie	carcasă caldă – 2%	viu	carcasă caldă – 2%
S	≥ 60	130,239	48.88	62.2	105.8	81.4	509.37	662.08
E	55 - 59.9	113,388	42.56	58.0	109.6	84.4	490.41	636.79
U	50 - 54.9	20,383	7.65	53.2	114.3	88.5	455.07	587.75
R	45 - 49.9	2,206	0.83	48.3	120.1	93.6	389.47	499.68
O	40 - 44.9	211	0.08	43.4	121.3	94.7	392.89	503.42
P	< 40	22	0.01	36.6	115.4	89.7	391.61	503.81
<b>TOTAL</b>		<b>266,449</b>	<b>100.00</b>	<b>59.6</b>	<b>108.2</b>	<b>83.3</b>	<b>495.59</b>	<b>643.47</b>

EVOLUTIA LUNARA A PRETULUI DE PIATA ÎN VIU AL PORCILOR LA INTRAREA ÎN ABATOR

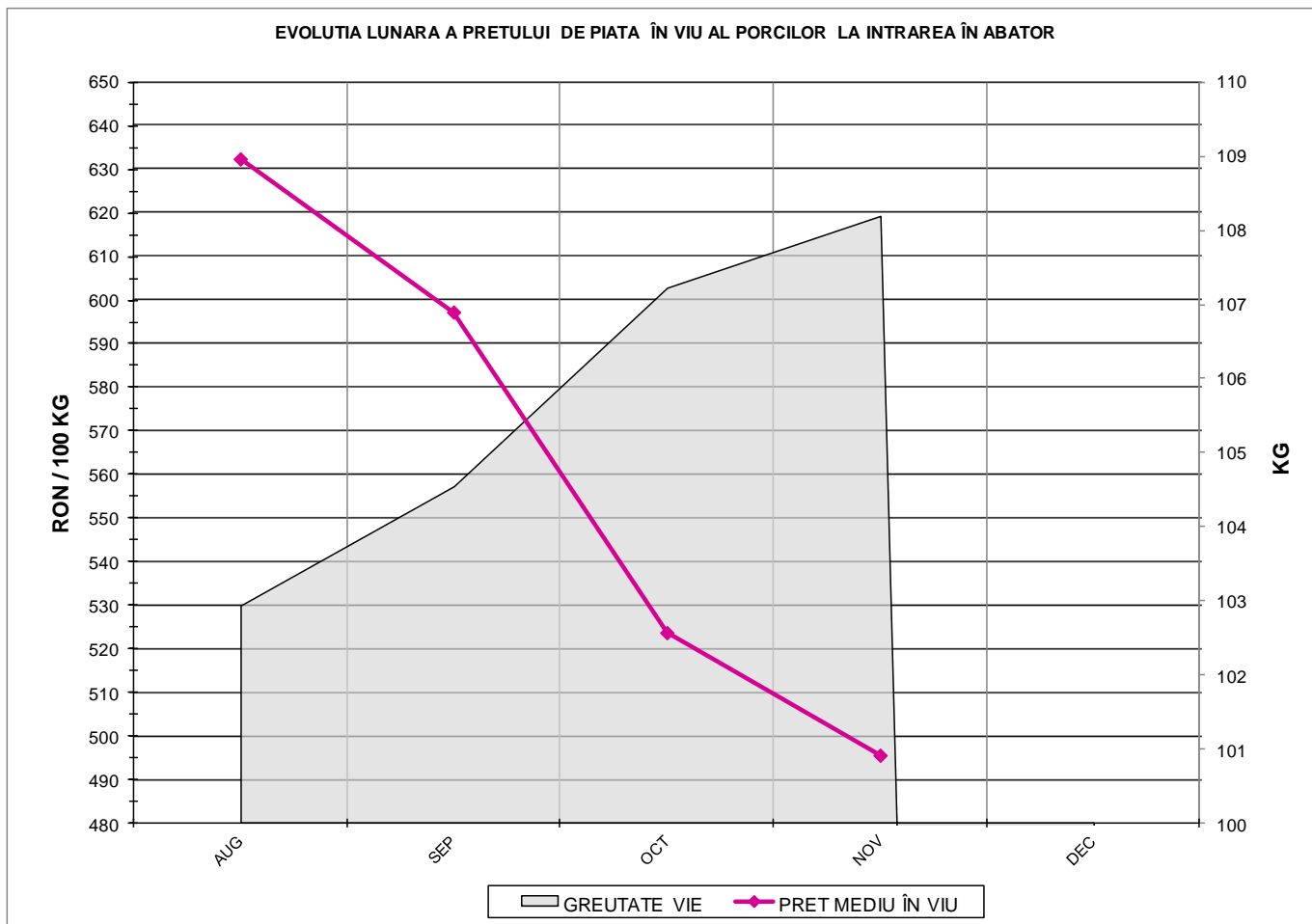

PREȚ ÎN VIU	
NOV 2014	NOV 2014 / NOV 2013
RON 495.59	-5.37%



**PREȚUL PE PROCENT CARNE MACRĂ AL PORCILOR  
ÎN LUNA NOIEMBRIE 2014**

% CARNE MACRĂ	NUMĂR PORCI	% CUMULATIV DIN TOTAL PORCI	GREUTATE (KG)		PREȚ MEDIU (RON/ 100 KG)	
			VIE	CARCASA CALDĂ - 2%	VIU	CARCASA CALDĂ - 2%
≥64	18,937	7.11	103.58	79.79	503.35	653.41
63	17,027	13.50	104.76	80.67	509.17	661.21
62	25,973	23.25	105.52	81.20	510.85	663.85
61	32,725	35.53	106.25	81.71	512.39	666.26
60	35,577	48.88	107.10	82.32	508.74	661.88
59	33,520	61.46	108.17	83.21	502.41	653.11
58	28,866	72.29	109.19	84.05	494.15	641.98
57	22,458	80.72	110.10	84.84	486.16	630.91
56	16,703	86.99	111.07	85.65	478.06	619.91
55	11,841	91.43	111.96	86.35	473.93	614.5
54	7,648	94.31	113.34	87.72	471.56	609.33
53	5,323	96.30	113.90	88.13	462.34	597.52
52	3,458	97.60	115.05	89.17	453.85	585.58
51	2,351	98.48	115.57	89.49	435.24	562.06
≤50	4,042	100.00	118.87	92.48	388.55	499.42
59.6	266,449	100.00	108.19	83.33	495.59	643.47



Prețul mediu ponderat lunar al carcaselor din clasa "S" & "E" în România și în UE

Săptămâna			Nr. Zile (ponderi)	Preț mediu ponderat						preț RO / pret UE28 (%)	
				ROMÂNIA				UE28			
nr	perioada	luna		S	E	S	E	S	E	S	E
			EURO / 100 kg	RON / 100 kg	EURO / 100 kg	RON / 100 kg	S	E	S	E	
44	1 - 2	nov / 2014	2	149.94	662.90	145.34	642.54	143.35	141.70	5.75%	2.57%
45	3 - 9		7	148.12	655.25	143.67	635.58	143.33	141.38	4.70%	1.62%
46	10 - 16		7	148.06	655.67	142.08	629.21	143.32	141.18	4.80%	0.64%
47	17 - 23		7	148.28	657.94	142.36	631.68	142.94	140.83	5.21%	1.09%
48	24 - 30		7	152.68	676.26	146.01	646.72	142.57	139.78	9.04%	4.45%
<b>Total</b>			<b>30</b>	<b>149.33</b>	<b>661.39</b>	<b>143.65</b>	<b>636.25</b>	<b>143.06</b>	<b>140.85</b>	<b>4.38%</b>	<b>1.99%</b>

EVOLUTIA LUNARĂ A PREȚULUI DE PIATA AL CARCASELOR CALITATEA STANDARD - CLASELE "S" & "E" ÎN ROMANIA

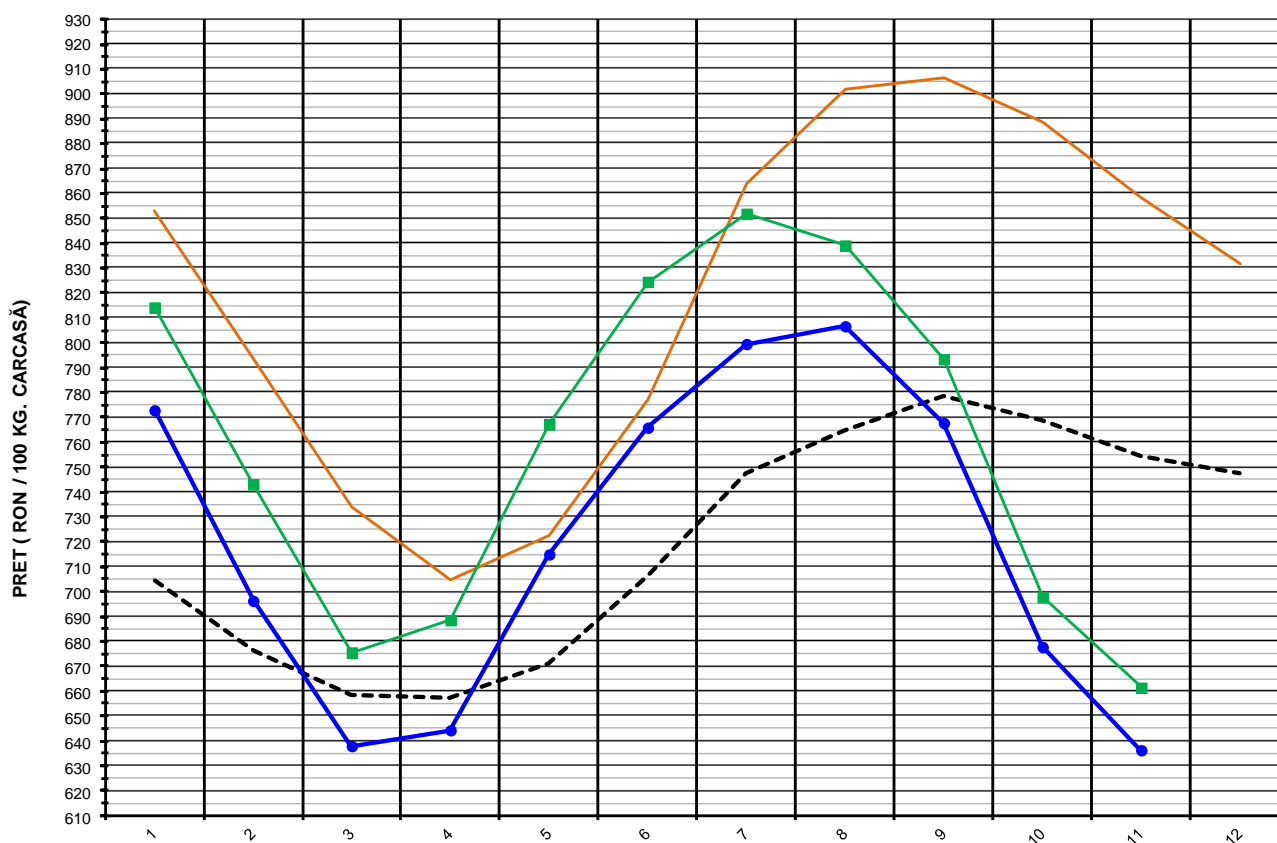

--- MEDIE 5 ANI "E" (09 - 13)    2013 "E"    2014 "S"    2014 "E"

**PREȚ NAȚIONAL CARCASE CALITATEA STANDARD - CLASELE "S" & "E"**

CLASA	NOV 2014	NOV / OCT	NOV / IAN	NOV 2014 / NOV 2013	NOV 2014 / MEDIE 5 ANI
<b>S</b>	<b>RON 661.39</b>	<b>-5.21%</b>	<b>-18.77%</b>	<b>-</b>	<b>-</b>
<b>E</b>	<b>RON 636.25</b>	<b>-6.12%</b>	<b>-17.68%</b>	<b>-25.86%</b>	<b>-15.63%</b>

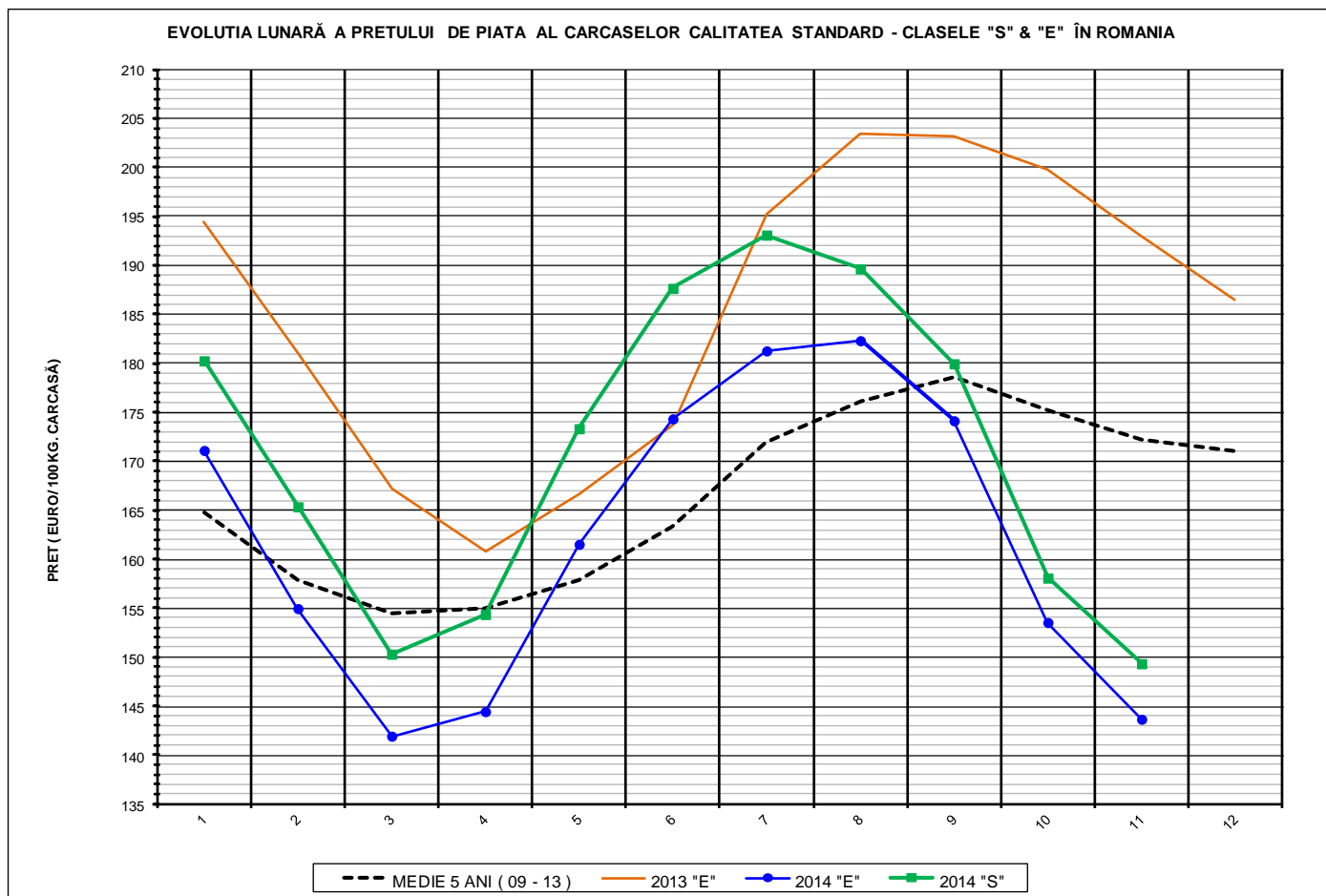

<b>PREȚ NAȚIONAL CARCASE CALITATEA STANDARD - CLASELE "S" &amp; "E"</b>					
<b>CLASA</b>	<b>NOV 2014</b>	<b>NOV / OCT</b>	<b>NOV / IAN</b>	<b>NOV 2014 / NOV 2013</b>	<b>NOV 2014 / MEDIE 5 ANI</b>
<b>S</b>	<b>€ 149.33</b>	<b>-5.53%</b>	<b>-17.16%</b>	<b>-</b>	<b>-</b>
<b>E</b>	<b>€ 143.65</b>	<b>-6.44%</b>	<b>-16.05%</b>	<b>-25.59%</b>	<b>-16.57%</b>

EVOLUTIA LUNARĂ A PREȚULUI CLASA "E" ÎN UE ȘI ÎN CÂTEVA STATE MEMBRE

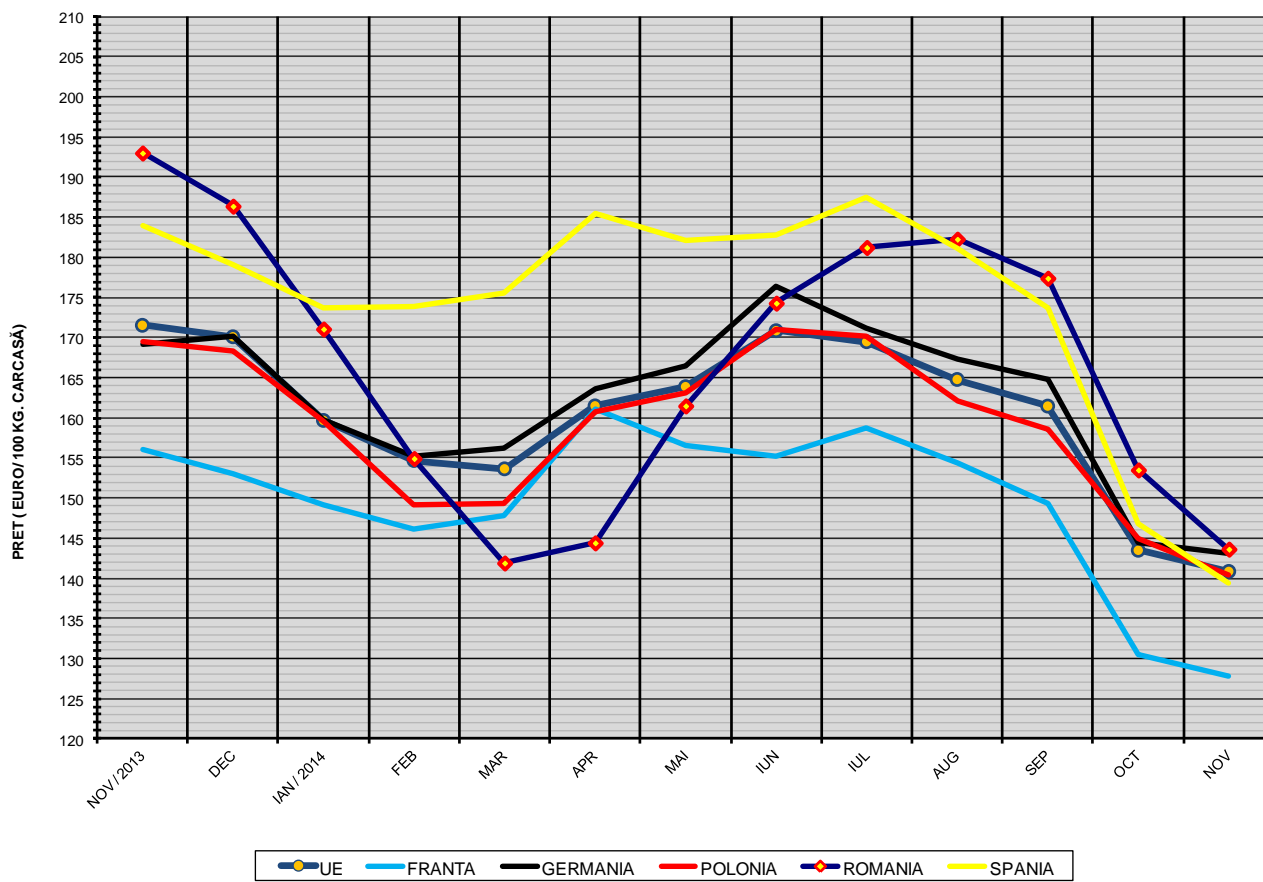

COMPARAȚII DE PREȚURI											
nov 2014 =	UE28	FR	DE	PL	RO	ES	RO - UE27	RO - FR	RO - DE	RO - PL	RO - ES
	140.9 €	127.8 €	143.1 €	140.4 €	143.6 €	139.4 €	2.8 € ( 2.0% )	15.9 € ( 12.4% )	0.6 € ( 0.4% )	3.3 € ( 2.3% )	4.3 € ( 3.0% )



PREȚUL CARCASELOR DIN CLASA "E" ÎN STATELE MEMBRE (FĂRĂ ITALIA) VERSUS PREȚUL UE  
ÎN LUNA NOIEMBRIE 2014

