



Prețul de piață al bovinelor cu vârsta de 8 luni sau mai mult la intrarea în abator Săptămâna 42 (13 – 19 octombrie 2014)

Prescurtări folosite: Sn = săptămâna numărul din anul calendaristic.

Sn / Sn-1 = variație săptămânală.

Variațiile săptămânale sau anuale sunt exprimate în %.

SITUAȚIA CARCASELOR DE BOVINE CLASIFICATE ÎN FUNCȚIE DE PROVENIENȚA BOVINELOR SACRIFICATE ÎN SĂPTĂMÂNA 13 - 19 OCTOMBRIE 2014

PROVENIENȚĂ BOVINE		CARCASE CLASIFICATE:						PREȚ FEZABIL CATEGORIILE:			
		BOVINE CU VÂRSTA:				TOTAL		A, B, C, D, E, Z			
		DE 8 LUNI SAU MAI MULT (A, B, C, D, E, Z)		MAI MICĂ DE 8 LUNI (V)				TOATE CLASELE		CLASELE CONFORM REGULAMENTULUI (UE) NR. 148 /2014	
SACRIFICATE		NUMĂR	%	NUMĂR	%	NUMĂR	%	NUMĂR	%		
CUMPĂRATE		2,036	60.7	93	2.8	2,129	63.5	1,927	57.5	594	17.7
FERME PROPRII ALE ABATOARELOR		108	3.2	0	0.0	108	3.2	108	3.2	56	1.7
PRESTĂRI SERVICII	PRODUCĂTORI	697	20.8	38	1.1	735	21.9	695	20.7	147	4.4
	COMERCIANȚI	341	10.2	39	1.2	380	11.3	336	10.0	89	2.7
TOTAL		3,182	94.9	170	5.1	3,352	100.0	3,066	91.5	886	26.4

2,035 Carcase incluse în rapoartele naționale de prețuri de piață

650 Carcase incluse în raportul național de prețuri de piață pentru Comisia Europeană

Factor general de ajustare pentru cheltuielile de transport a prețurilor raportate: 0.18 RON/kg carcasă caldă-2%



**CARCASE DE TINERET BOVIN, TĂURAȘI, VACI ȘI VIȚELE LA INTRAREA ÎN ABATOR
CONFORM REGULAMENTULUI (UE) NR. 148 /2014**

Cotații naționale (RON / 100 kg)	S42	S42 / S41	S42 2014 / S42 2013	S42 / Medie 5 ani (09 - 13)
Tineret bovin "Z"	1,114.26	-4.20%	-	-
Tăurași "A"	1,174.12	-1.92%	-0.05%	12.09%
Vaci "D"	1,019.85	-0.56%	-0.02%	12.55%
Vițele "E"	1,199.46	1.77%	8.88%	16.60%

Prețuri medii europene (€ / 100 kg)	S42				S42 / S41				S42 2014 / S42 2013		
	Z	A	D	E	Z	A	D	E	A	D	E
Uniunea Europeană	374.42	359.59	274.08	388.88	0.63%	-0.35%	-1.45%	0.03%	-4.81%	-7.07%	-4.44%
Franța		363.46	325.44	412.22		-0.77%	-1.13%	-0.19%	-5.00%	-8.66%	-6.61%
Germania		354.01	257.02	342.41		-0.35%	-2.00%	-0.56%	-4.89%	-7.91%	-3.34%
Italia	479.29	389.37	222.48	455.32	4.11%	-0.76%	-3.69%	0.95%	-7.29%	-10.22%	-0.40%
Marea Britanie	345.44	405.15	291.78	440.80	-9.24%	-0.91%	-2.67%	-0.18%	-5.31%	-0.68%	-3.49%
Olanda		303.53	236.22	227.92		-9.33%	-2.17%	-8.69%	-10.00%	-10.06%	-12.46%
Polonia	282.86	289.80	230.41	282.97	2.40%	-1.52%	-2.91%	-1.39%	-5.24%	-8.08%	-4.52%
România	252.40	265.56	231.11	271.63	-4.36%	-2.32%	-0.72%	1.77%	0.64%	0.87%	9.78%
Ungaria		252.75	189.48	197.21		-1.11%	-2.57%	-8.84%	9.67%	-15.54%	-20.24%



**Raport prețuri de piață din România versus prețuri de piață comunitare
conform punctului 1, articolul 1, Regulamentul (UE) 148/2014**

Săptămâna: 42

din: 13/10/14

până în: 19/10/14

CATEGORIA	CLASA	PREȚ MEDIU			PREȚ RO /PREȚ COMUNITAR (%)
		ROMANIA		UE	
		RON / 100 kg	€ / 100 kg	€ / 100 kg	
Z	U2	0.00	0.00	413.52	
Z	U3	0.00	0.00	385.17	
Z	R2	0.00	0.00	371.03	
Z	R3	0.00	0.00	371.56	
Z	O2	1114.26	252.40	348.99	-27.68
Z	O3	0.00	0.00	343.87	
Z		1114.26	252.40	374.42	-32.59
A	U2	1218.00	275.90	388.61	-29.00
A	U3	1218.00	275.90	377.90	-26.99
A	R2	1198.86	271.56	358.24	-24.20
A	R3	1152.33	261.02	360.26	-27.55 *
A	O2	1165.69	264.05	320.08	-17.51 **
A	O3	1198.00	271.37	325.51	-16.63
A		1174.12	265.96	359.59	-26.04
B	R3	1190.94	269.77	303.30	-11.06
C	U2	1137.00	257.55	389.69	-33.91
C	U3	0.00	0.00	422.71	
C	U4	0.00	0.00	440.12	
C	R3	0.00	0.00	398.00	
C	R4	0.00	0.00	427.69	
C	O3	0.00	0.00	366.15	
C	O4	0.00	0.00	401.52	
C		1137.00	257.55	401.02	-35.78
D	R3	1079.42	244.51	346.71	-29.48
D	R4	0.00	0.00	309.32	
D	O2	1045.87	236.91	252.81	-6.29 **
D	O3	1059.11	239.91	272.75	-12.04 *
D	O4	955.51	216.44	279.04	-22.43
D	P2	978.88	221.73	215.07	3.10
D	P3	1066.28	241.53	256.33	-5.77
D		1019.85	231.01	274.08	-15.71
E	U2	0.00	0.00	453.07	
E	U3	0.00	0.00	428.68	
E	R2	1252.52	283.72	377.08	-24.76
E	R3	1190.71	269.71	384.95	-29.94 *
E	R4	0.00	0.00	411.35	
E	O2	1200.78	272.00	305.95	-11.10 **
E	O3	1177.02	266.61	324.26	-17.78
E	O4	1299.59	294.38	385.35	-23.61
E		1199.46	271.70	388.88	-30.13

* PREȚURILE PENTRU AR3, CR3, DO3 ȘI ER3 SUNT DE REFERINȚĂ ÎN UE

** PREȚURILE PENTRU AO2, DO2 ȘI EO2 SUNT DE REFERINȚĂ ÎN ROMÂNIA

PREȚ MEDIU PONDERAT LA INTRAREA ÎN ABATOR - CARCASE DE TINERET BOVIN (Z)

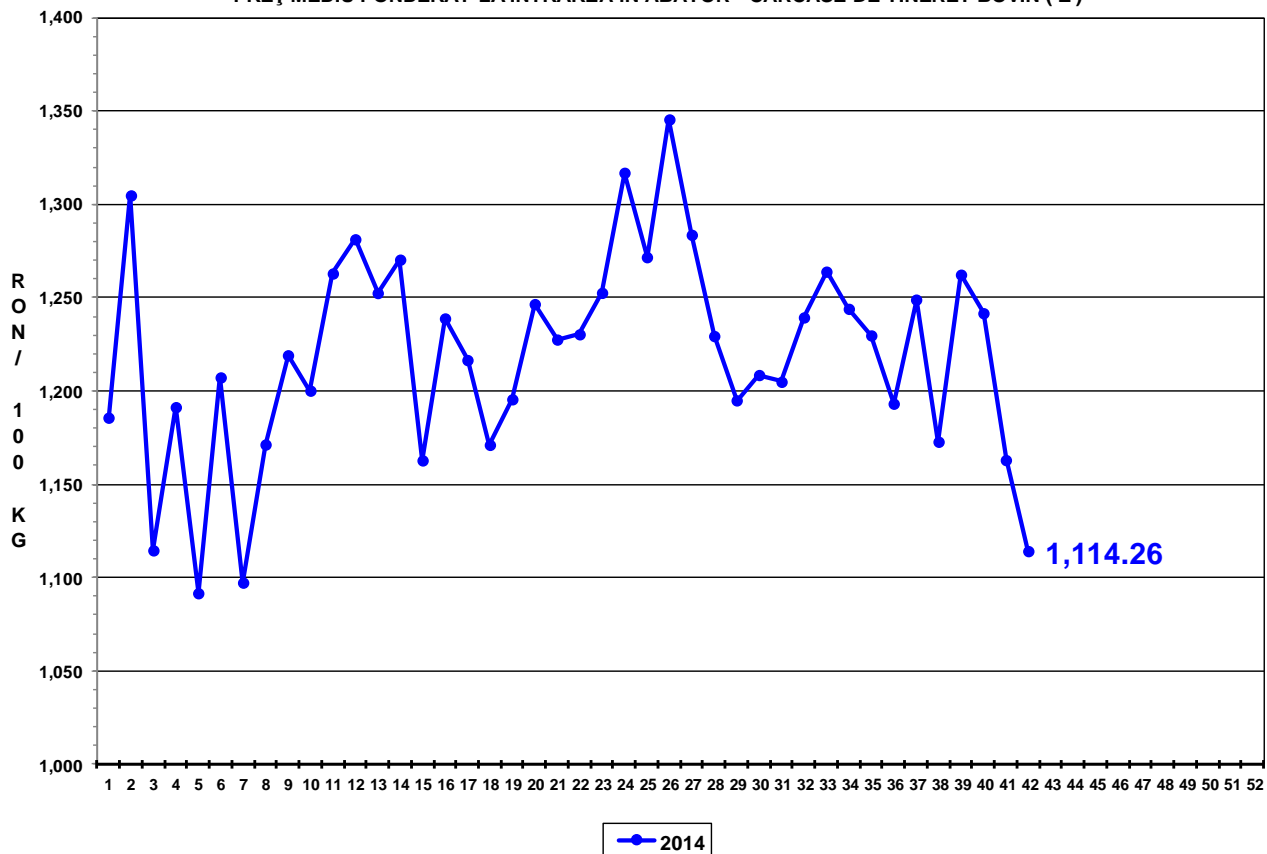

PREȚ MEDIU PONDERAT LA INTRAREA ÎN ABATOR - CARCASE DE TĂURAȘI (A)

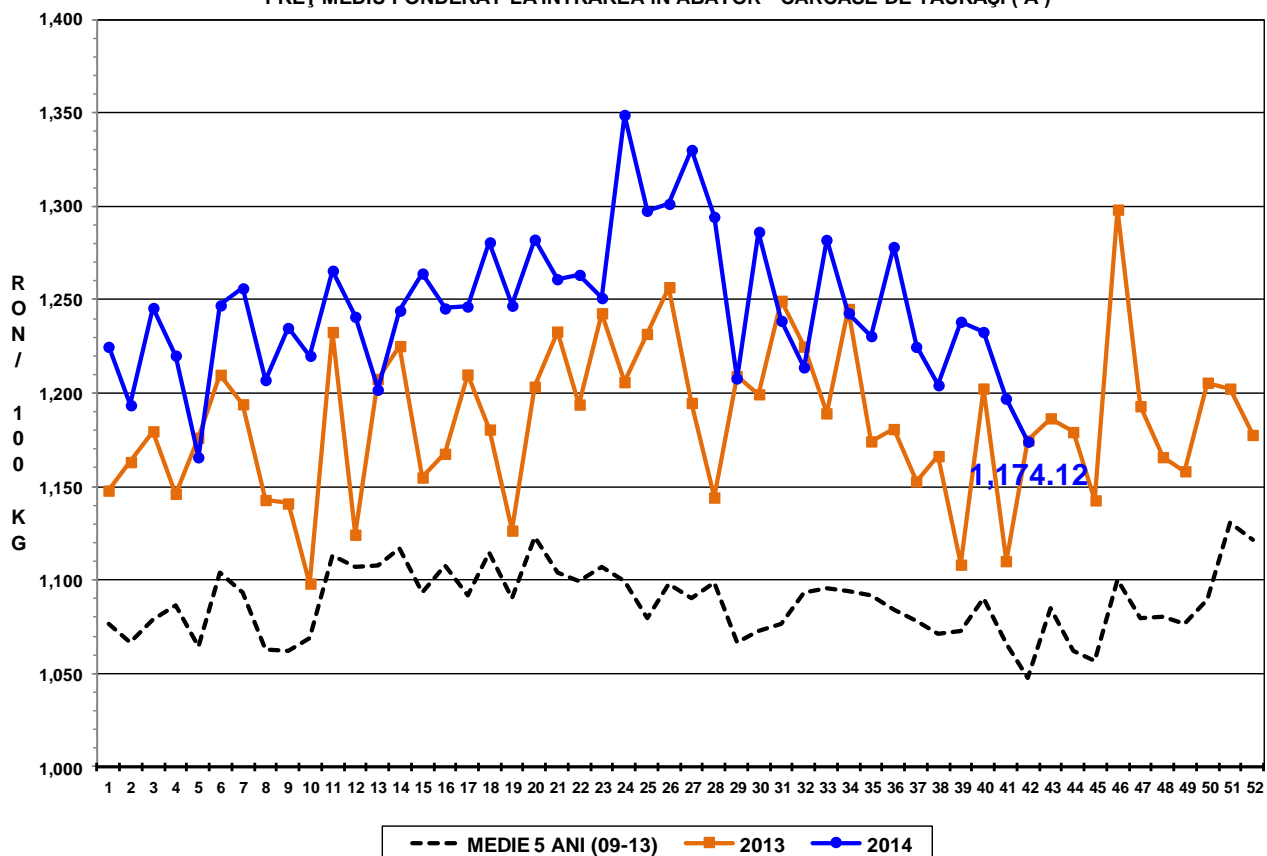



PREȚ MEDIU PONDERAT LA INTRAREA ÎN ABATOR - CARCASE DE VACI (D)

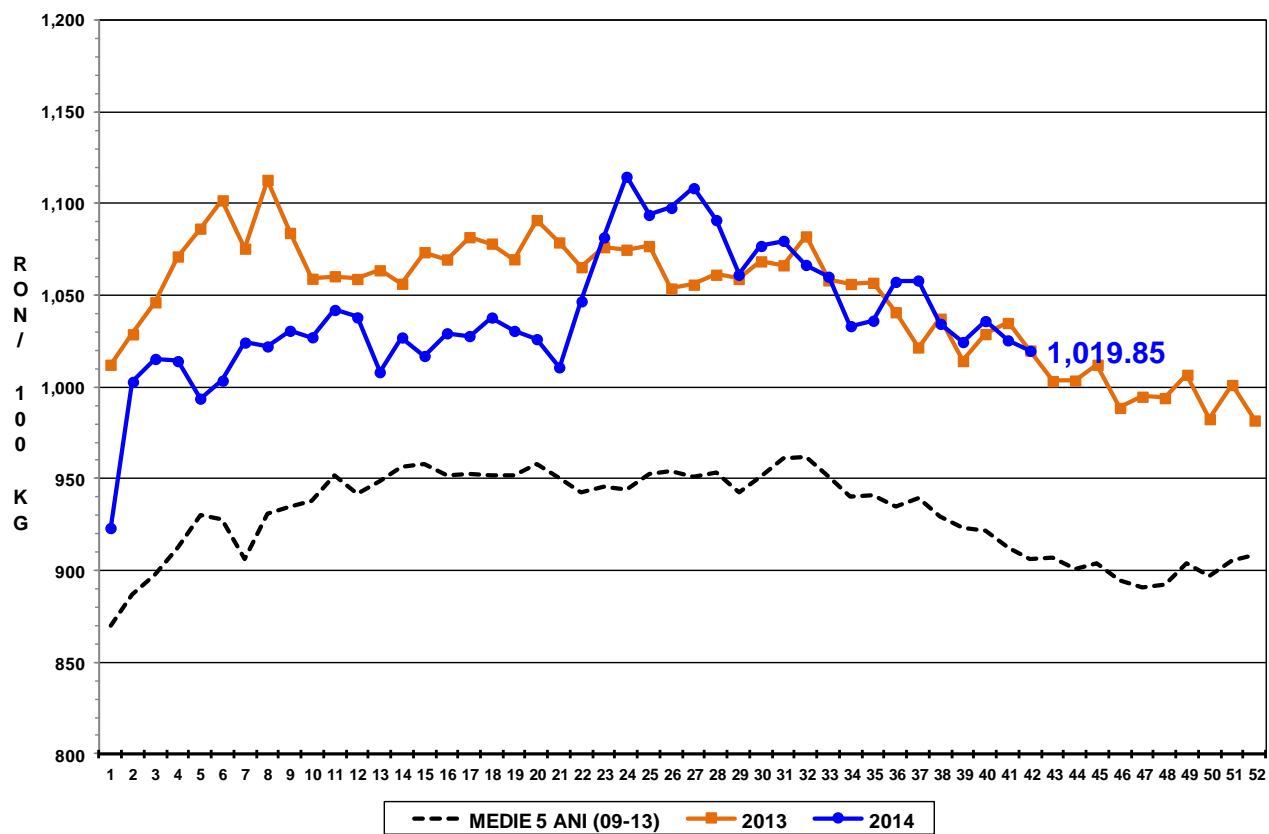

PREȚ MEDIU PONDERAT LA INTRAREA ÎN ABATOR - CARCASE DE VIȚELE (E)

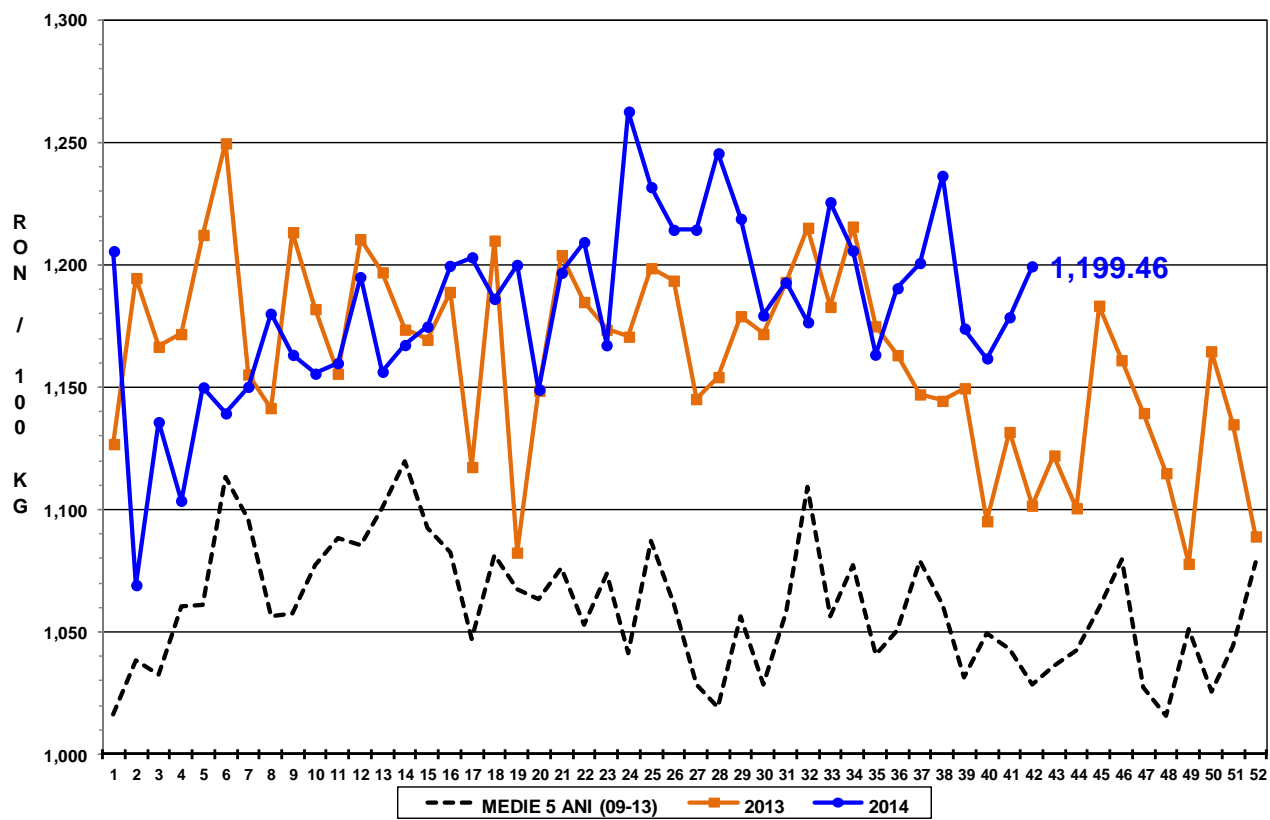



Raport național prețuri de piață carcase de bovine cu vârsta de 8 luni sau mai mult, la intrarea în abator conform grilei UE

Săptămâna: 42

din: 13/10/14

până în 19/10/14

"A"- CARCASE DE MASCULI NECASTRAȚI CU VÂRSTA CUPRINSĂ ÎNTRE 12 LUNI ȘI MAI PUȚIN DE 24 DE LUNI (TĂURAȘI)								
CONFORMAȚIE	PREȚ MEDIU (RON / 100 kg)					NUMĂR CARCASE	TOTAL	
	GRĂSIME						GREUTATE MEDIE	PREȚ MEDIU (RON / 100 kg)
	1	2	3	4	5			
E	0.0	0.0	0.0	0.0	0.0	0	0.0	0.0
U	1168.0	1218.0	1218.0	1218.0	0.0	12	421.1	1214.4
R	1231.4	1198.9	1152.3	1233.0	0.0	26	327.7	1201.9
O	1202.6	1165.7	1198.0	0.0	0.0	229	256.5	1189.1
P	1181.2	1129.4	0.0	0.0	0.0	202	195.2	1172.0
TOTAL	1194.1	1164.7	1190.9	1233.0	0.0	469	238.3	1185.2

"B"- CARCASE DE MASCULI NECASTRAȚI CU VÂRSTA DE 24 DE LUNI ȘI MAI MULT (TAURI)								
CONFORMAȚIE	PREȚ MEDIU (RON / 100 kg)					NUMĂR CARCASE	TOTAL	
	GRĂSIME						GREUTATE MEDIE	PREȚ MEDIU (RON / 100 kg)
	1	2	3	4	5			
E	0.0	0.0	0.0	0.0	0.0	0	0.0	0.0
U	0.0	1076.0	1080.0	0.0	0.0	3	504.4	1077.5
R	1074.7	1161.6	1190.9	1167.0	0.0	18	353.8	1135.0
O	1176.5	1162.6	1149.0	0.0	0.0	82	275.6	1168.6
P	1127.3	1170.4	1242.0	0.0	0.0	48	211.2	1138.8
TOTAL	1148.3	1157.6	1156.4	1167.0	0.0	151	269.0	1152.5

"C"- CARCASE DE MASCULI CASTRAȚI CU VÂRSTA DE 12 LUNI ȘI MAI MULT (BOI)								
CONFORMAȚIE	PREȚ MEDIU (RON / 100 kg)					NUMĂR CARCASE	TOTAL	
	GRĂSIME						GREUTATE MEDIE	PREȚ MEDIU (RON / 100 kg)
	1	2	3	4	5			
E	0.0	0.0	0.0	0.0	0.0	0	0.0	0.0
U	0.0	1137.0	0.0	0.0	0.0	1	562.9	1137.0
R	1183.0	1331.0	0.0	0.0	0.0	2	482.3	1252.0
O	1083.8	1067.5	0.0	0.0	0.0	25	339.4	1072.8
P	856.3	1131.1	1217.0	0.0	0.0	12	297.7	1078.2
TOTAL	1049.7	1100.9	1217.0	0.0	0.0	40	339.6	1089.6

"D"- CARCASE DE FEMELE CARE AU FĂTAT (VACI)								
CONFORMAȚIE	PREȚ MEDIU (RON / 100 kg)					NUMĂR CARCASE	TOTAL	
	GRĂSIME						GREUTATE MEDIE	PREȚ MEDIU (RON / 100 kg)
	1	2	3	4	5			
E	0.0	0.0	0.0	0.0	0.0	0	0.0	0.0
U	0.0	0.0	0.0	1167.0	0.0	1	543.5	1167.0
R	0.0	1099.0	1079.4	0.0	0.0	7	385.3	1081.9
O	1030.7	1045.9	1059.1	955.5	1034.0	363	260.0	1038.3
P	956.7	978.9	1066.3	965.0	0.0	733	211.5	968.5
TOTAL	973.8	1008.2	1062.4	972.8	1034.0	1104	228.9	996.2

"E"- CARCASE ALE ALTOR BOVINE FEMELE CU VÂRSTA DE 12 LUNI ȘI MAI MULT (VIȚELE)								
CONFORMAȚIE	PREȚ MEDIU (RON / 100 kg)					NUMĂR CARCASE	TOTAL	
	GRĂSIME						GREUTATE MEDIE	PREȚ MEDIU (RON / 100 kg)
	1	2	3	4	5			
E	0.0	0.0	0.0	0.0	0.0	0	0.0	0.0
U	0.0	0.0	0.0	0.0	0.0	0	0.0	0.0
R	0.0	1252.5	1190.7	0.0	0.0	10	280.3	1236.5
O	1153.0	1200.8	1177.0	1299.6	967.7	82	243.7	1183.5
P	1091.9	1152.6	1105.4	0.0	0.0	94	190.1	1108.8
TOTAL	1111.7	1193.7	1154.5	1299.6	967.7	186	218.6	1154.3

"Z"- CARCASE DE BOVINE CU VÂRSTA CUPRINSĂ ÎNTRE 8 LUNI ȘI MAI PUȚIN DE 12 LUNI (TINERET BOVIN)								
CONFORMAȚIE	PREȚ MEDIU (RON / 100 kg)					NUMĂR CARCASE	TOTAL	
	GRĂSIME						GREUTATE MEDIE	PREȚ MEDIU (RON / 100 kg)
	1	2	3	4	5			
E	0.0	0.0	0.0	0.0	0.0	0	0.0	0.0
U	0.0	0.0	0.0	0.0	0.0	0	0.0	0.0
R	0.0	0.0	0.0	0.0	0.0	0	0.0	0.0
O	1149.2	1114.3	0.0	0.0	0.0	27	186.1	1136.7
P	1199.8	1251.0	0.0	0.0	0.0	58	162.0	1206.3
TOTAL	1185.6	1168.7	0.0	0.0	0.0	85	169.6	1182.1

TOATE CATEGORIILE								
CONFORMAȚIE	PREȚ MEDIU (RON / 100 kg)					NUMĂR CARCASE	TOTAL	
	GRĂSIME						GREUTATE MEDIE	PREȚ MEDIU (RON / 100 kg)
	1	2	3	4	5			
E	0.0	0.0	0.0	0.0	0.0	0	0.0	0.0
U	1168.0	1168.7	1192.9	1167.0	0.0	17	451.3	1178.3
R	1166.1	1203.0	1134.4	1196.1	0.0	63	338.9	1173.6
O	1133.5	1108.5	1086.5	1026.8	1022.9	808	258.9	1112.3
P	1031.9	1023.5	1087.9	965.0	0.0	1147	205.3	1031.7
TOTAL	1071.0	1080.8	1100.1	1039.0	1022.9	2035	232.8	1076.1