



# Prețul de piață al bovinelor cu vârsta de 8 luni sau mai mult la intrarea în abator Săptămâna 41 (6 – 12 octombrie 2014)

Prescurtări folosite: Sn = săptămâna numărul din anul calendaristic.

Sn / Sn-1 = variație săptămânală.

Variațiile săptămânale sau anuale sunt exprimate în %.

## SITUAȚIA CARCASELOR DE BOVINE CLASIFICATE ÎN FUNCȚIE DE PROVENIENȚA BOVINELOR SACRIFICATE ÎN SĂPTĂMÂNA 6 - 12 OCTOMBRIE 2014

PROVENIENȚĂ BOVINE  SACRIFICATE		CARCASE CLASIFICATE:					PREȚ FEZABIL CATEGORIILE:				
		BOVINE CU VÂRSTA:				TOTAL		A, B, C, D, E, Z			
		DE 8 LUNI SAU MAI MULT (A, B, C, D, E, Z)		MAI MICĂ DE 8 LUNI (V)				TOATE CLASELE		CLASELE CONFORM REGULAMENTULUI (UE) NR. 148 /2014	
NUMĂR	%	NUMĂR	%	NUMĂR	%	NUMĂR	%	NUMĂR	%		
CUMPĂRATE		1,773	61.1	82	2.8	1,855	63.9	1,659	57.2	533	18.4
FERME PROPRII ALE ABATOARELOR		65	2.2	1	0.0	66	2.3	65	2.2	38	1.3
PRESTĂRI SERVICII	PRODUCĂTORI	559	19.3	34	1.2	593	20.4	555	19.1	163	5.6
	COMERCIANȚI	374	12.9	13	0.4	387	13.3	369	12.7	97	3.3
TOTAL		2,771	95.5	130	4.5	2,901	100.0	2,648	91.3	831	28.6

**1,724** Carcase incluse în rapoartele naționale de prețuri de piață

**571** Carcase incluse în raportul național de prețuri de piață pentru Comisia Europeană

**Factor general de ajustare pentru cheltuielile de transport a prețurilor raportate: 0.18 RON/kg carcasă caldă-2%**



**CARCASE DE TINERET BOVIN, TĂURAȘI, VACI ȘI VIȚELE LA INTRAREA ÎN ABATOR  
CONFORM REGULAMENTULUI (UE) NR. 148 /2014**

Cotații naționale (RON / 100 kg)	S41	S41 / S40	S41 2014 / S41 2013	S41 / Medie 5 ani (09 - 13)
Tineret bovin "Z"	1,163.07	-6.34%	-	-
Tăurași "A"	1,197.16	-2.89%	7.83%	12.31%
Vaci "D"	1,025.56	-1.01%	-0.91%	12.38%
Vițele "E"	1,178.64	1.45%	4.14%	12.98%

Prețuri medii europene (€ / 100 kg)	S41				S41 / S40				S41 2014 / S41 2013		
	Z	A	D	E	Z	A	D	E	A	D	E
Uniunea Europeană	372.06	360.84	278.12	388.78	-0.34%	-0.61%	-1.45%	-0.58%	-4.13%	-5.61%	-4.21%
Franța		366.29	329.16	413.02		-0.96%	-2.18%	-1.36%	-3.50%	-6.96%	-6.27%
Germania		355.26	262.27	344.34		-0.31%	-1.77%	-0.56%	-3.81%	-6.13%	-2.85%
Italia	460.36	392.36	231.00	451.06	-3.93%	0.09%	-2.63%	-1.86%	-6.39%	-5.91%	-1.08%
Marea Britanie	380.62	408.86	299.79	441.60	5.73%	-0.44%	-1.12%	-0.44%	-4.77%	1.20%	-3.62%
Olanda		334.77	241.46	249.62		4.28%	-1.47%	3.20%	-1.21%	-8.43%	5.82%
Polonia	276.24	294.28	237.31	286.96	-4.50%	-1.40%	-1.72%	-0.52%	-2.57%	-5.28%	-2.18%
România	263.90	271.87	232.78	266.90	-6.29%	-2.43%	-0.94%	1.71%	8.84%	-0.04%	4.82%
Ungaria		255.59	194.47	216.34		2.53%	-1.98%	-0.63%	3.18%	-15.75%	-12.80%



**Raport prețuri de piață din România versus prețuri de piață comunitare  
conform punctului 1, articolul 1, Regulamentul (UE) 148/2014**

Săptămâna: 41

din: 06/10/14

până în: 12/10/14

CATEGORIA	CLASA	PREȚ MEDIU			PREȚ RO /PREȚ COMUNITAR (%)
		ROMANIA		UE	
		RON / 100 kg	€ / 100 kg	€ / 100 kg	
Z	U2	0.00	0.00	407.00	
Z	U3	0.00	0.00	386.60	
Z	R2	1167.43	264.88	372.98	-28.98
Z	R3	0.00	0.00	366.83	
Z	O2	1162.66	263.80	345.91	-23.74
Z	O3	0.00	0.00	341.29	
<b>Z</b>		<b>1163.07</b>	<b>263.89</b>	<b>372.06</b>	<b>-29.07</b>
A	U2	1218.00	276.35	390.15	-29.17
A	U3	1218.00	276.35	378.87	-27.06
A	R2	1220.02	276.81	360.87	-23.29
A	R3	0.00	0.00	359.93	*
A	O2	1198.12	271.84	320.27	-15.12
A	O3	1178.76	267.45	327.82	-18.42
<b>A</b>		<b>1197.16</b>	<b>271.62</b>	<b>360.84</b>	<b>-24.73</b>
B	R3	1187.42	269.42	303.55	-11.24
C	U2	0.00	0.00	423.24	
C	U3	0.00	0.00	423.44	
C	U4	0.00	0.00	445.88	
C	R3	0.00	0.00	399.85	
C	R4	0.00	0.00	431.28	
C	O3	987.93	224.15	367.64	-39.03
C	O4	911.00	206.70	406.40	-49.14
<b>C</b>		<b>975.27</b>	<b>221.28</b>	<b>404.46</b>	<b>-45.29</b>
D	R3	915.00	207.61	349.39	-40.58
D	R4	0.00	0.00	311.70	
D	O2	1041.64	236.34	254.11	-6.99
D	O3	1008.80	228.89	278.57	-17.83
D	O4	1050.18	238.28	284.57	-16.27
D	P2	1027.61	233.16	219.51	6.22
D	P3	994.28	225.59	260.31	-13.34
<b>D</b>		<b>1025.56</b>	<b>232.69</b>	<b>278.12</b>	<b>-16.33</b>
E	U2	0.00	0.00	443.10	
E	U3	0.00	0.00	430.94	
E	R2	1241.30	281.64	374.20	-24.74
E	R3	0.00	0.00	385.96	*
E	R4	0.00	0.00	410.75	
E	O2	1159.69	263.12	306.54	-14.16
E	O3	1217.49	276.24	327.41	-15.63
E	O4	0.00	0.00	384.38	
<b>E</b>		<b>1178.64</b>	<b>267.42</b>	<b>388.78</b>	<b>-31.22</b>

\* PREȚURILE PENTRU AR3, CR3, DO3 ȘI ER3 SUNT DE REFERINȚĂ ÎN UE

\*\* PREȚURILE PENTRU AO2, DO2 ȘI EO2 SUNT DE REFERINȚĂ ÎN ROMÂNIA

PREȚ MEDIU PONDERAT LA INTRAREA ÎN ABATOR - CARCASE DE TINERET BOVIN ( Z )

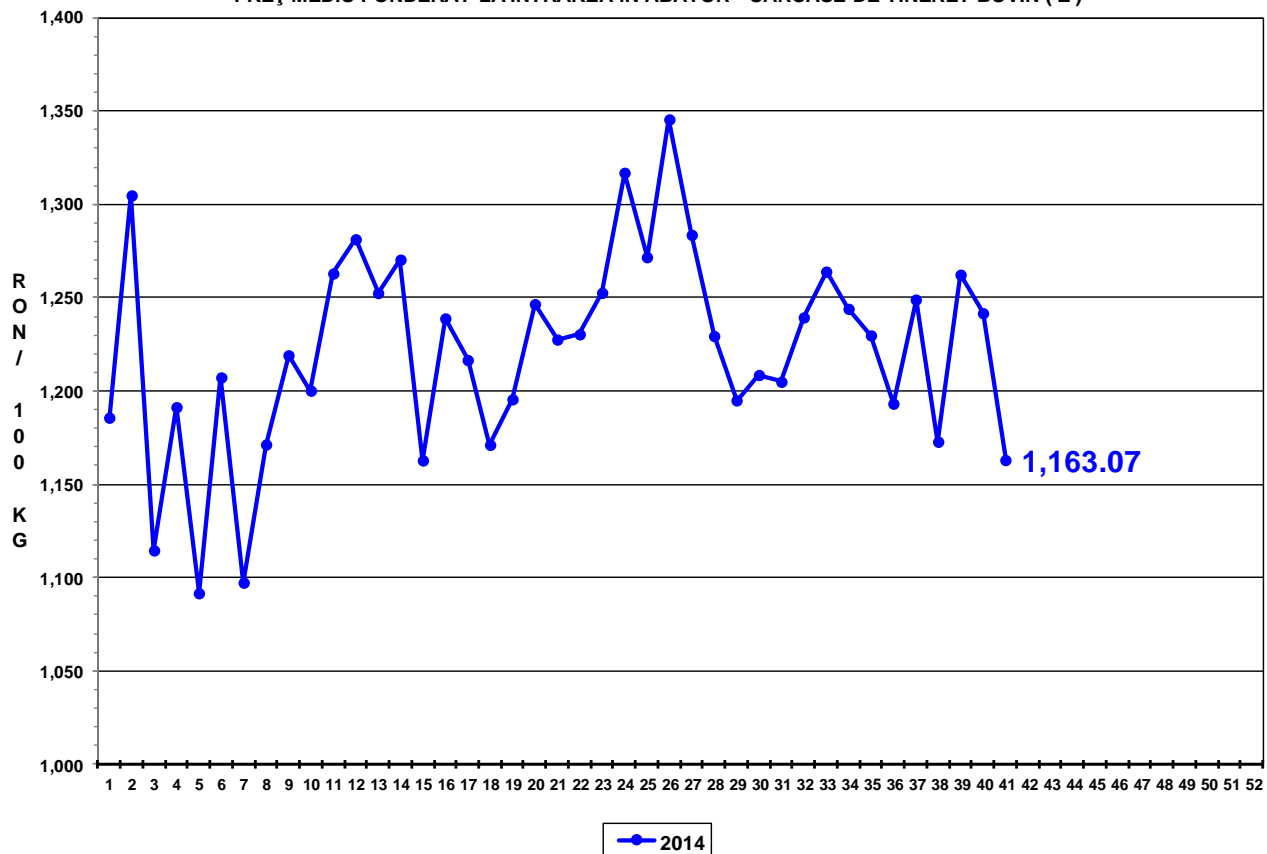

PREȚ MEDIU PONDERAT LA INTRAREA ÎN ABATOR - CARCASE DE TĂURAȘI ( A )

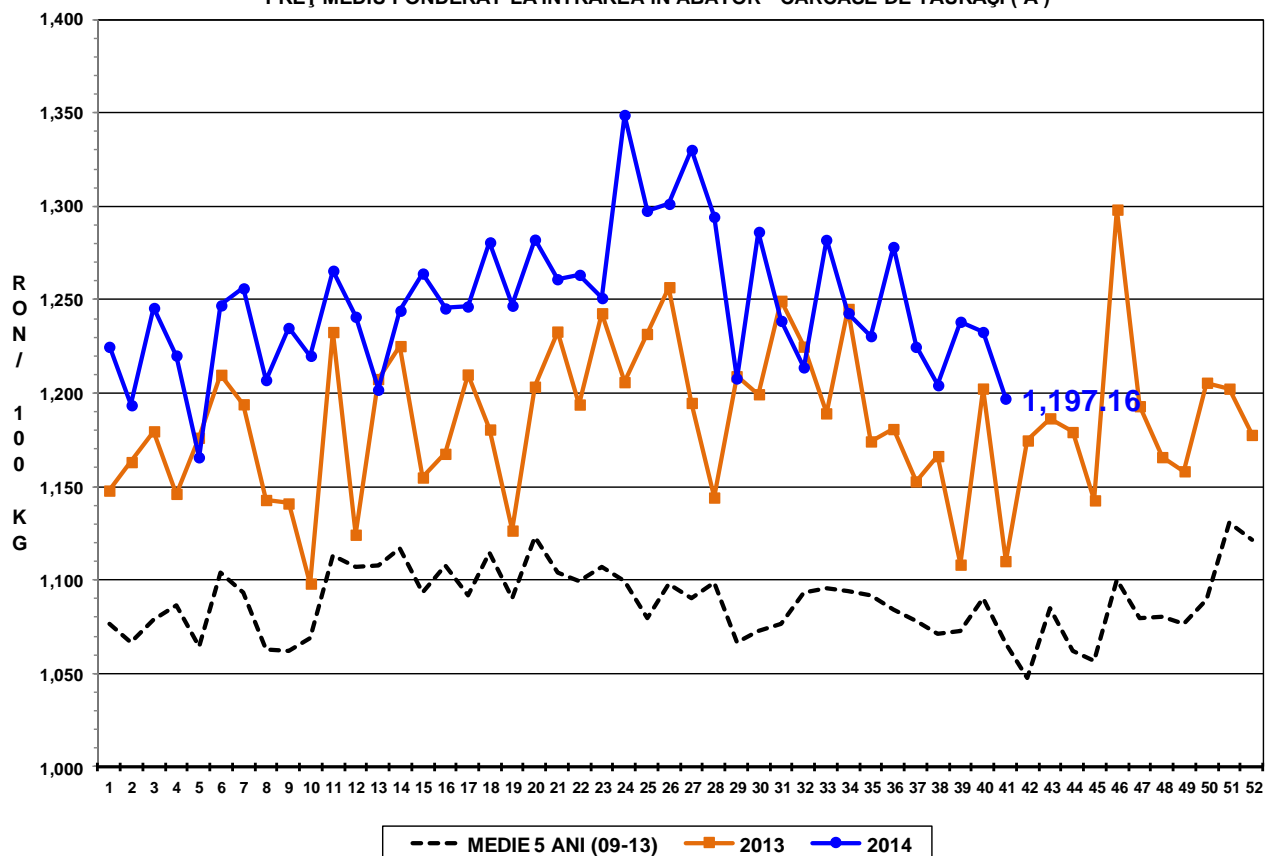



PREȚ MEDIU PONDERAT LA INTRAREA ÎN ABATOR - CARCASE DE VACI ( D )

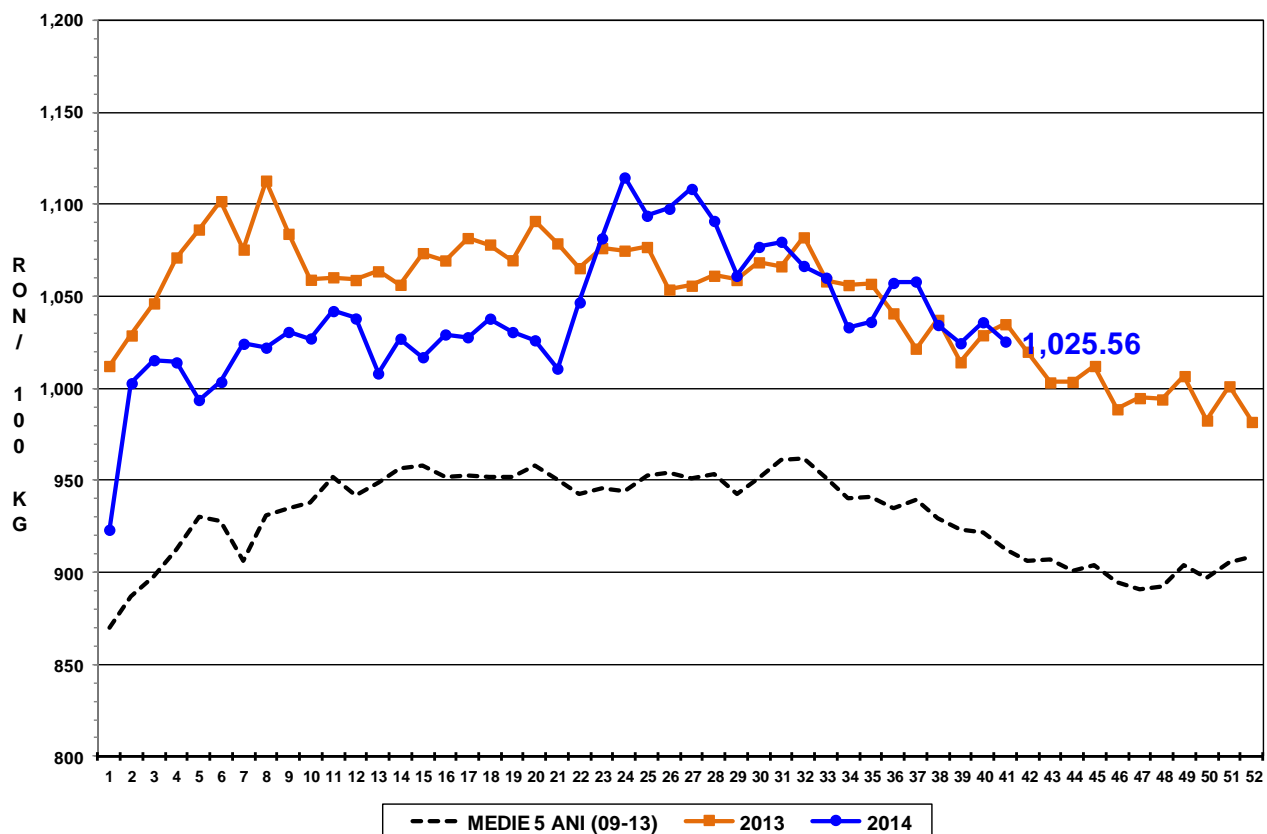

PREȚ MEDIU PONDERAT LA INTRAREA ÎN ABATOR - CARCASE DE VIȚELE ( E )

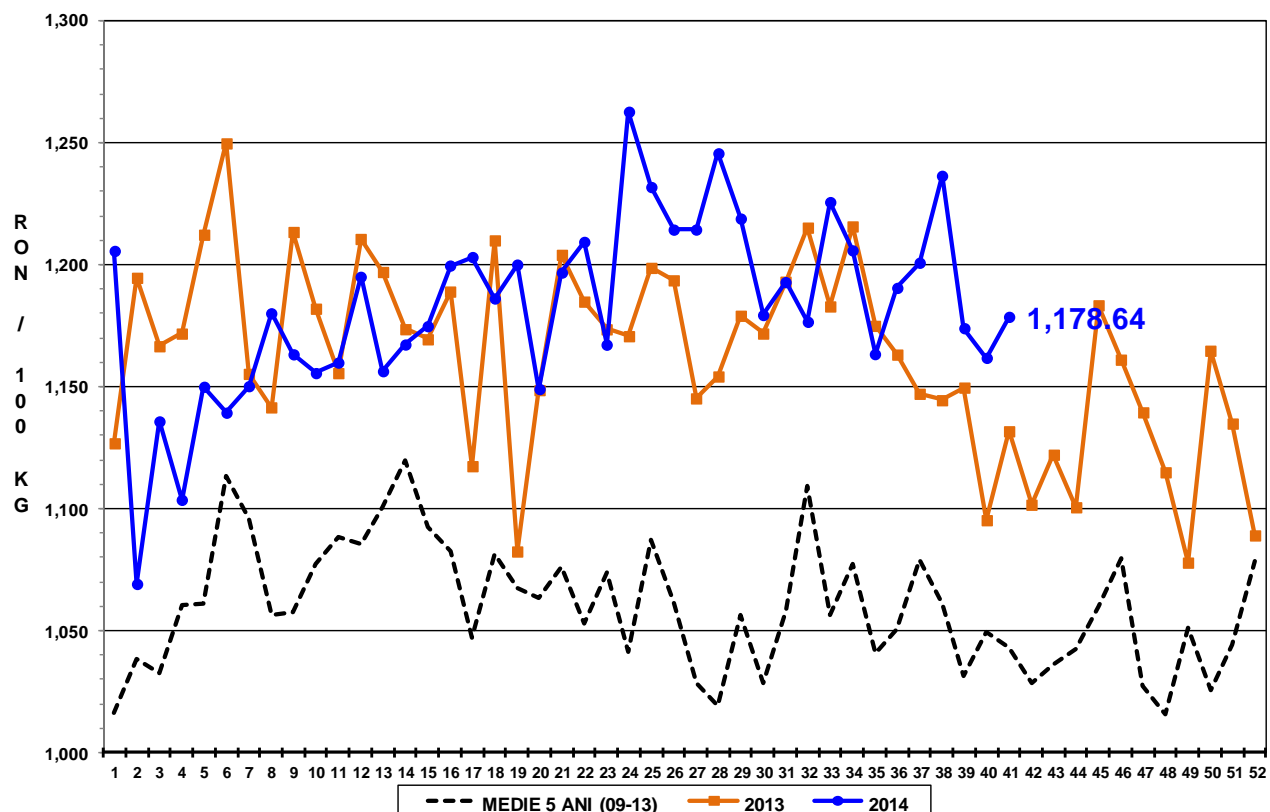



Raport național prețuri de piață carcase de bovine cu vârsta de 8 luni sau mai mult, la intrarea în abator conform grilei UE

Săptămâna: 41

din: 06/10/14

până în 12/10/14

<b>"A"- CARCASE DE MASCULI NECASTRATI CU VÂRSTA CUPRINSĂ ÎNTE 12 LUNI ȘI MAI PUȚIN DE 24 DE LUNI (TĂURAȘI)</b>								
CONFORMAȚIE	PREȚ MEDIU (RON / 100 kg)					TOTAL		
	GRĂSIME					NUMĂR CARCASE	GREUTATE MEDIE	PREȚ MEDIU (RON / 100 kg)
	1	2	3	4	5			
E	0.0	0.0	0.0	0.0	0.0	0	0.0	0.0
U	1218.0	1218.0	1218.0	0.0	0.0	9	371.5	1218.0
R	1256.2	1220.0	0.0	0.0	0.0	10	313.6	1231.8
O	1191.5	1198.1	1178.8	0.0	0.0	203	255.4	1194.3
P	1191.2	1182.1	0.0	0.0	0.0	168	187.1	1190.2
<b>TOTAL</b>	<b>1192.7</b>	<b>1198.5</b>	<b>1201.7</b>	<b>0.0</b>	<b>0.0</b>	<b>390</b>	<b>230.2</b>	<b>1195.1</b>

<b>"B"- CARCASE DE MASCULI NECASTRATI CU VÂRSTA DE 24 DE LUNI ȘI MAI MULT (TAURI)</b>								
CONFORMAȚIE	PREȚ MEDIU (RON / 100 kg)					TOTAL		
	GRĂSIME					NUMĂR CARCASE	GREUTATE MEDIE	PREȚ MEDIU (RON / 100 kg)
	1	2	3	4	5			
E	0.0	0.0	0.0	0.0	0.0	0	0.0	0.0
U	0.0	1076.0	0.0	0.0	0.0	1	698.7	1076.0
R	1217.8	1187.9	1187.4	0.0	0.0	11	383.5	1200.3
O	1188.0	1149.1	1041.3	0.0	0.0	74	276.2	1159.5
P	1217.8	1115.0	1242.0	0.0	0.0	46	206.4	1201.3
<b>TOTAL</b>	<b>1202.6</b>	<b>1144.3</b>	<b>1116.6</b>	<b>0.0</b>	<b>0.0</b>	<b>132</b>	<b>264.0</b>	<b>1174.2</b>

<b>"C"- CARCASE DE MASCULI CASTRAȚI CU VÂRSTA DE 12 LUNI ȘI MAI MULT (BOI)</b>								
CONFORMAȚIE	PREȚ MEDIU (RON / 100 kg)					TOTAL		
	GRĂSIME					NUMĂR CARCASE	GREUTATE MEDIE	PREȚ MEDIU (RON / 100 kg)
	1	2	3	4	5			
E	0.0	0.0	0.0	0.0	0.0	0	0.0	0.0
U	0.0	0.0	0.0	0.0	0.0	0	0.0	0.0
R	0.0	0.0	0.0	0.0	0.0	0	0.0	0.0
O	1211.8	1127.4	987.9	911.0	0.0	11	302.7	1089.9
P	1063.4	1122.6	1061.0	0.0	0.0	12	215.0	1085.7
<b>TOTAL</b>	<b>1097.2</b>	<b>1125.8</b>	<b>1010.3</b>	<b>911.0</b>	<b>0.0</b>	<b>23</b>	<b>257.0</b>	<b>1088.1</b>

<b>"D"- CARCASE DE FEMELE CARE AU FĂTAT (VACI)</b>								
CONFORMAȚIE	PREȚ MEDIU (RON / 100 kg)					TOTAL		
	GRĂSIME					NUMĂR CARCASE	GREUTATE MEDIE	PREȚ MEDIU (RON / 100 kg)
	1	2	3	4	5			
E	0.0	0.0	0.0	0.0	0.0	0	0.0	0.0
U	0.0	0.0	0.0	0.0	0.0	0	0.0	0.0
R	0.0	1204.0	915.0	0.0	0.0	2	330.3	1072.4
O	1038.3	1041.6	1008.8	1050.2	1115.0	247	260.0	1031.4
P	983.4	1027.6	994.3	988.0	0.0	635	204.4	997.0
<b>TOTAL</b>	<b>991.6</b>	<b>1034.0</b>	<b>1003.9</b>	<b>1032.8</b>	<b>1115.0</b>	<b>884</b>	<b>220.2</b>	<b>1008.6</b>

<b>"E"- CARCASE ALE ALTOR BOVINE FEMELE CU VÂRSTA DE 12 LUNI ȘI MAI MULT (VIȚELE)</b>								
CONFORMAȚIE	PREȚ MEDIU (RON / 100 kg)					TOTAL		
	GRĂSIME					NUMĂR CARCASE	GREUTATE MEDIE	PREȚ MEDIU (RON / 100 kg)
	1	2	3	4	5			
E	0.0	0.0	0.0	0.0	0.0	0	0.0	0.0
U	0.0	0.0	0.0	0.0	0.0	0	0.0	0.0
R	0.0	1241.3	0.0	0.0	0.0	2	291.1	1241.3
O	1148.9	1159.7	1217.5	0.0	0.0	86	229.6	1172.5
P	1020.3	1182.0	1138.3	0.0	0.0	105	188.8	1085.0
<b>TOTAL</b>	<b>1057.7</b>	<b>1171.5</b>	<b>1203.1</b>	<b>0.0</b>	<b>0.0</b>	<b>193</b>	<b>208.1</b>	<b>1130.3</b>

<b>"Z"- CARCASE DE BOVINE CU VÂRSTA CUPRINSĂ ÎNTE 8 LUNI ȘI MAI PUȚIN DE 12 LUNI (TINERET BOVIN)</b>								
CONFORMAȚIE	PREȚ MEDIU (RON / 100 kg)					TOTAL		
	GRĂSIME					NUMĂR CARCASE	GREUTATE MEDIE	PREȚ MEDIU (RON / 100 kg)
	1	2	3	4	5			
E	0.0	0.0	0.0	0.0	0.0	0	0.0	0.0
U	0.0	0.0	0.0	0.0	0.0	0	0.0	0.0
R	0.0	1167.4	0.0	0.0	0.0	2	209.6	1167.4
O	1133.8	1162.7	0.0	0.0	0.0	25	180.7	1138.5
P	1166.7	1266.4	0.0	0.0	0.0	75	150.8	1174.8
<b>TOTAL</b>	<b>1157.9</b>	<b>1209.6</b>	<b>0.0</b>	<b>0.0</b>	<b>0.0</b>	<b>102</b>	<b>159.3</b>	<b>1164.5</b>

<b>TOATE CATEGORIILE</b>								
CONFORMAȚIE	PREȚ MEDIU (RON / 100 kg)					TOTAL		
	GRĂSIME					NUMĂR CARCASE	GREUTATE MEDIE	PREȚ MEDIU (RON / 100 kg)
	1	2	3	4	5			
E	0.0	0.0	0.0	0.0	0.0	0	0.0	0.0
U	1218.0	1161.9	1218.0	0.0	0.0	10	404.3	1193.5
R	1231.9	1208.6	1135.8	0.0	0.0	27	333.9	1203.0
O	1146.3	1131.0	1054.9	1040.5	1115.0	646	254.0	1119.9
P	1054.6	1067.6	1019.8	988.0	0.0	1041	196.4	1055.7
<b>TOTAL</b>	<b>1083.9</b>	<b>1108.6</b>	<b>1057.4</b>	<b>1026.6</b>	<b>1115.0</b>	<b>1724</b>	<b>221.4</b>	<b>1088.3</b>