

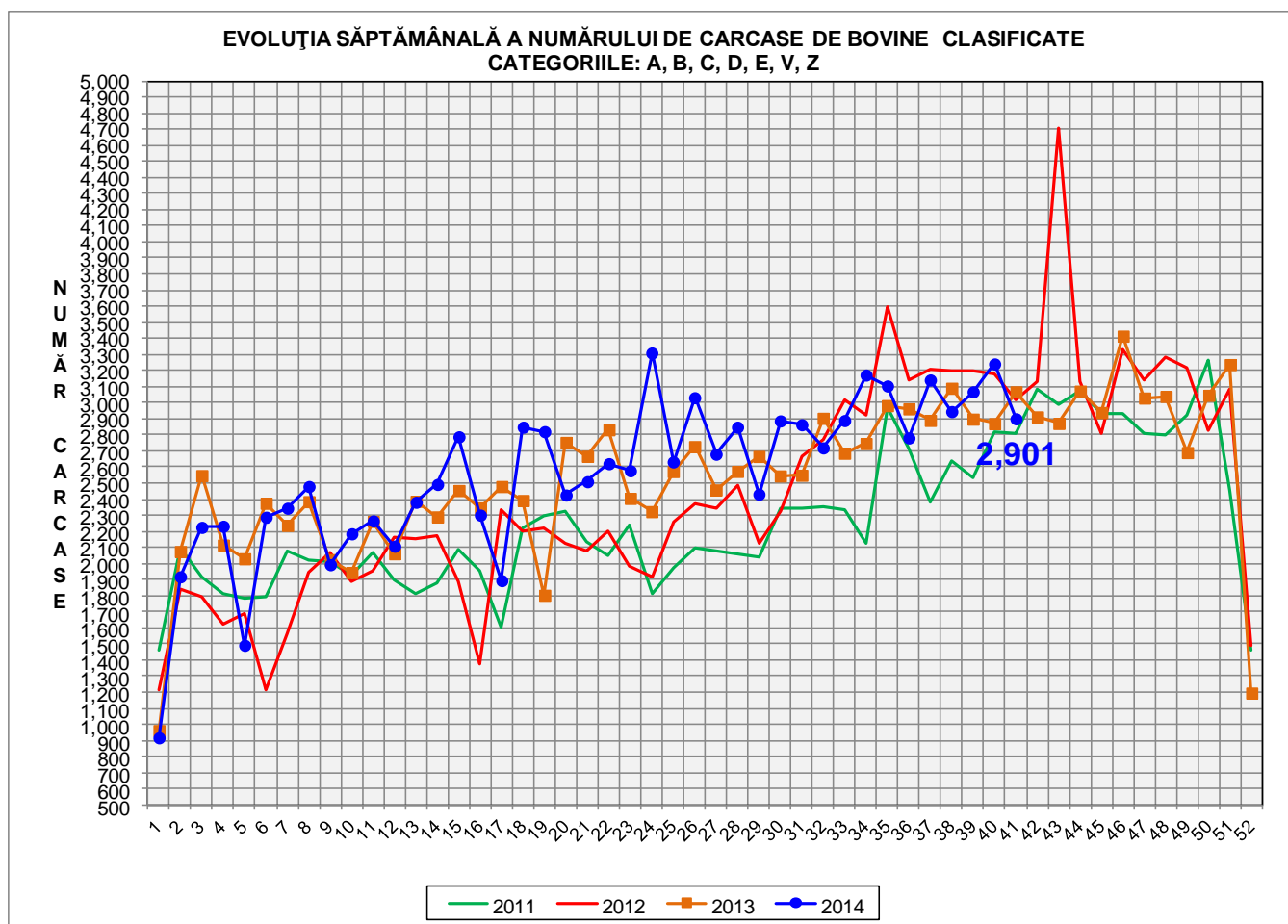

# Rezultatele clasificării carcaselor de bovine

## Săptămâna 41 (6 – 12 octombrie 2014)



% Modificare	
S41/ S40	S41 2014 / S41 2013
-10.5%	-5.5%

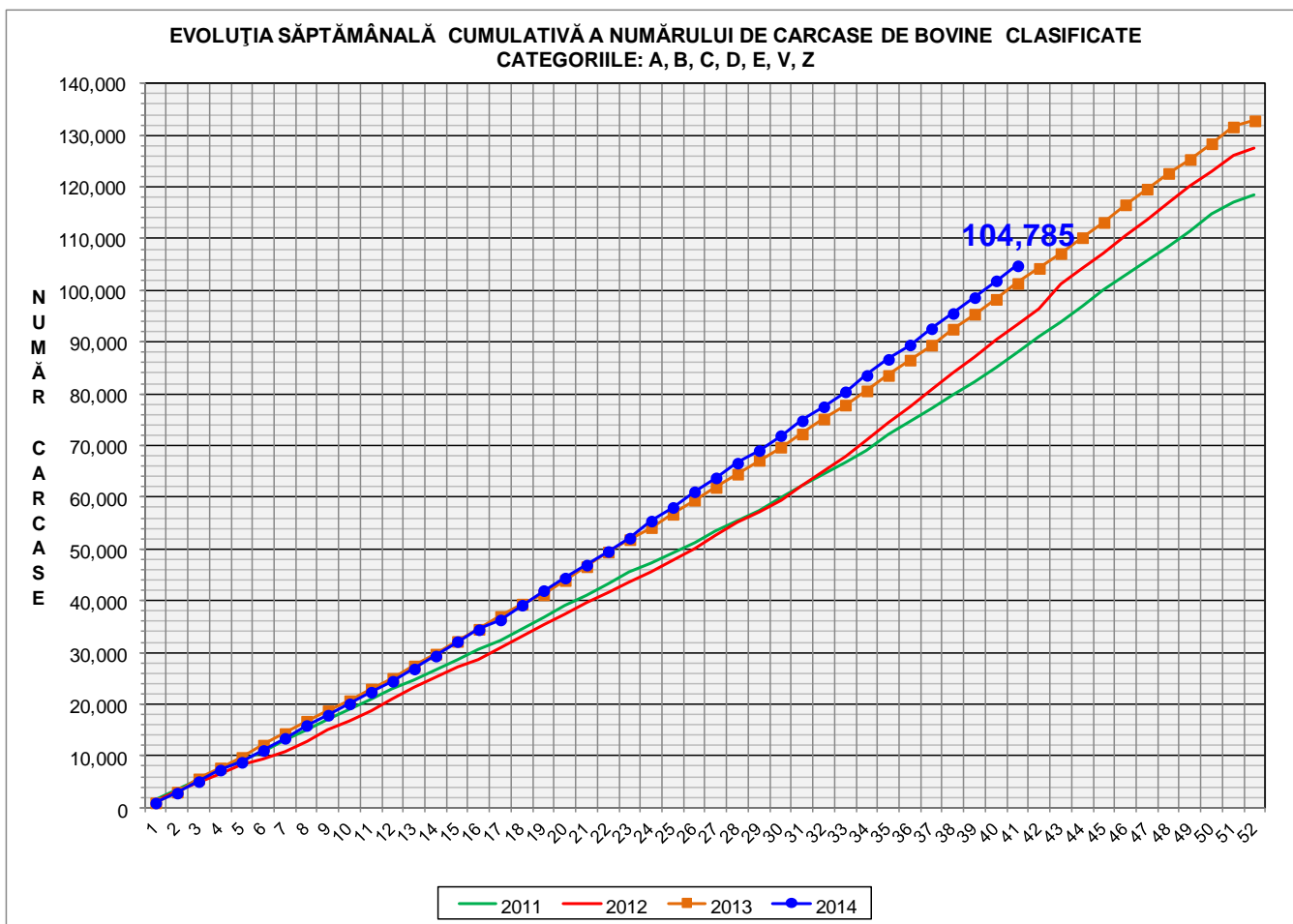

<b>% Modificare</b>
<b>S41 2014 /</b>
<b>S41 2013</b>
<b>3.4%</b>



Raport național clasificare carcase de bovine cu vârsta de 8 luni sau mai mult, conform grilei UE extinsă

Săptămâna: 41

din: 6 octombrie 2014

până în: 12 octombrie 2014

"A"- CARCASE DE MASCULI NECASTRAȚI CU VÂRSTA CUPRINSĂ ÎNTRE 12 LUNI ȘI MAI PUȚIN DE 24 DE LUNI (TĂURAȘI)													
CONFORMAȚIE	GRĂSIMI										TOTAL		
	1		2		3		4		5		NUMĂR	% DIN TOTAL	GREUTATE MEDIE
	NUMĂR	% DIN TOTAL	NUMĂR	% DIN TOTAL	NUMĂR	% DIN TOTAL	NUMĂR	% DIN TOTAL	NUMĂR	% DIN TOTAL			
E	0	0.00	0	0.00	0	0.00	0	0.00	0	0.00	0	0.00	0.00
U	1	0.16	4	0.66	5	0.82	0	0.00	0	0.00	10	1.65	392.88
R	5	0.82	9	1.48	1	0.16	0	0.00	0	0.00	15	2.47	322.72
O+	70	11.53	49	8.07	9	1.48	0	0.00	0	0.00	128	21.09	259.05
-O	79	13.01	71	11.70	1	0.16	0	0.00	0	0.00	151	24.88	254.74
P+	197	32.45	37	6.10	0	0.00	0	0.00	0	0.00	234	38.55	191.98
-P	68	11.20	1	0.16	0	0.00	0	0.00	0	0.00	69	11.37	164.03
<b>TOTAL</b>	<b>420</b>	<b>69.19</b>	<b>171</b>	<b>28.17</b>	<b>16</b>	<b>2.64</b>	<b>0</b>	<b>0.00</b>	<b>0</b>	<b>0.00</b>	<b>607</b>	<b>100.00</b>	<b>225.10</b>

"B"- CARCASE DE MASCULI NECASTRAȚI CU VÂRSTA DE 24 DE LUNI ȘI MAI MULT (TAURI)													
CONFORMAȚIE	GRĂSIMI										TOTAL		
	1		2		3		4		5		NUMĂR	% DIN TOTAL	GREUTATE MEDIE
	NUMĂR	% DIN TOTAL	NUMĂR	% DIN TOTAL	NUMĂR	% DIN TOTAL	NUMĂR	% DIN TOTAL	NUMĂR	% DIN TOTAL			
E	0	0.00	1	0.36	2	0.72	0	0.00	0	0.00	3	1.09	618.71
U	0	0.00	5	1.81	1	0.36	0	0.00	0	0.00	6	2.17	580.49
R	16	5.80	12	4.35	7	2.54	0	0.00	0	0.00	35	12.68	348.88
O+	50	18.12	62	22.46	5	1.81	0	0.00	0	0.00	117	42.39	290.50
-O	29	10.51	21	7.61	3	1.09	0	0.00	0	0.00	53	19.20	256.84
P+	31	11.23	8	2.90	1	0.36	0	0.00	0	0.00	40	14.49	213.93
-P	21	7.61	1	0.36	0	0.00	0	0.00	0	0.00	22	7.97	184.75
<b>TOTAL</b>	<b>147</b>	<b>53.26</b>	<b>110</b>	<b>39.86</b>	<b>19</b>	<b>6.88</b>	<b>0</b>	<b>0.00</b>	<b>0</b>	<b>0.00</b>	<b>276</b>	<b>100.00</b>	<b>281.78</b>

"C"- CARCASE DE MASCULI CASTRAȚI CU VÂRSTA DE 12 LUNI ȘI MAI MULT (BOI)													
CONFORMAȚIE	GRĂSIMI										TOTAL		
	1		2		3		4		5		NUMĂR	% DIN TOTAL	GREUTATE MEDIE
	NUMĂR	% DIN TOTAL	NUMĂR	% DIN TOTAL	NUMĂR	% DIN TOTAL	NUMĂR	% DIN TOTAL	NUMĂR	% DIN TOTAL			
E	0	0.00	0	0.00	0	0.00	0	0.00	0	0.00	0	0.00	0.00
U	0	0.00	0	0.00	0	0.00	0	0.00	0	0.00	0	0.00	0.00
R	0	0.00	0	0.00	0	0.00	1	3.85	0	0.00	1	3.85	320.46
O+	0	0.00	5	19.23	1	3.85	1	3.85	0	0.00	7	26.92	333.62
-O	2	7.69	1	3.85	2	7.69	0	0.00	0	0.00	5	19.23	251.47
P+	3	11.54	5	19.23	1	3.85	0	0.00	0	0.00	9	34.62	228.27
-P	4	15.38	0	0.00	0	0.00	0	0.00	0	0.00	4	15.38	181.67
<b>TOTAL</b>	<b>9</b>	<b>34.62</b>	<b>11</b>	<b>42.31</b>	<b>4</b>	<b>15.38</b>	<b>2</b>	<b>7.69</b>	<b>0</b>	<b>0.00</b>	<b>26</b>	<b>100.00</b>	<b>257.47</b>

"D"- CARCASE DE FEMELE CARE AU FĂȚAT (VACI)													
CONFORMAȚIE	GRĂSIMI										TOTAL		
	1		2		3		4		5		NUMĂR	% DIN TOTAL	GREUTATE MEDIE
	NUMĂR	% DIN TOTAL	NUMĂR	% DIN TOTAL	NUMĂR	% DIN TOTAL	NUMĂR	% DIN TOTAL	NUMĂR	% DIN TOTAL			
E	0	0.00	0	0.00	0	0.00	0	0.00	0	0.00	0	0.00	0.00
U	0	0.00	0	0.00	0	0.00	0	0.00	0	0.00	0	0.00	0.00
R	0	0.00	2	0.14	1	0.07	0	0.00	0	0.00	3	0.21	333.85
O+	49	3.42	81	5.65	64	4.46	11	0.77	2	0.14	207	14.44	270.99
-O	53	3.70	88	6.14	51	3.56	10	0.70	0	0.00	202	14.09	259.63
P+	180	12.55	221	15.41	38	2.65	5	0.35	0	0.00	444	30.96	223.37
-P	544	37.94	31	2.16	3	0.21	0	0.00	0	0.00	578	40.31	186.46
<b>TOTAL</b>	<b>826</b>	<b>57.60</b>	<b>423</b>	<b>29.50</b>	<b>157</b>	<b>10.95</b>	<b>26</b>	<b>1.81</b>	<b>2</b>	<b>0.14</b>	<b>1434</b>	<b>100.00</b>	<b>220.70</b>

"E"- CARCASE ALE ALTOR BOVINE FEMELE CU VÂRSTA DE 12 LUNI ȘI MAI MULT (VITELE)													
CONFORMAȚIE	GRĂSIMI										TOTAL		
	1		2		3		4		5		NUMĂR	% DIN TOTAL	GREUTATE MEDIE
	NUMĂR	% DIN TOTAL	NUMĂR	% DIN TOTAL	NUMĂR	% DIN TOTAL	NUMĂR	% DIN TOTAL	NUMĂR	% DIN TOTAL			
E	0	0.00	0	0.00	0	0.00	0	0.00	0	0.00	0	0.00	0.00
U	0	0.00	0	0.00	3	1.03	1	0.34	0	0.00	4	1.38	318.75
R	0	0.00	3	1.03	2	0.69	0	0.00	0	0.00	5	1.72	303.21
O+	14	4.83	21	7.24	14	4.83	0	0.00	0	0.00	49	16.90	234.92
-O	13	4.48	34	11.72	12	4.14	0	0.00	0	0.00	59	20.34	229.86
P+	82	28.28	44	15.17	5	1.72	0	0.00	0	0.00	131	45.17	192.77
-P	39	13.45	3	1.03	0	0.00	0	0.00	0	0.00	42	14.48	156.03
<b>TOTAL</b>	<b>148</b>	<b>51.03</b>	<b>105</b>	<b>36.21</b>	<b>36</b>	<b>12.41</b>	<b>1</b>	<b>0.34</b>	<b>0</b>	<b>0.00</b>	<b>290</b>	<b>100.00</b>	<b>205.76</b>

"Z"- CARCASE DE BOVINE CU VÂRSTA CUPRINSĂ ÎNTRE 8 LUNI ȘI MAI PUȚIN DE 12 LUNI (TINERET BOVIN)													
CONFORMAȚIE	GRĂSIMI										TOTAL		
	1		2		3		4		5		NUMĂR	% DIN TOTAL	GREUTATE MEDIE
	NUMĂR	% DIN TOTAL	NUMĂR	% DIN TOTAL	NUMĂR	% DIN TOTAL	NUMĂR	% DIN TOTAL	NUMĂR	% DIN TOTAL			
E	0	0.00	0	0.00	0	0.00	0	0.00	0	0.00	0	0.00	0.00
U	0	0.00	0	0.00	0	0.00	0	0.00	0	0.00	0	0.00	0.00
R	0	0.00	2	1.45	0	0.00	0	0.00	0	0.00	2	1.45	209.62
O+	17	12.32	3	2.17	0	0.00	0	0.00	0	0.00	20	14.49	175.31
-O	11	7.97	2	1.45	0	0.00	0	0.00	0	0.00	13	9.42	223.23
P+	55	39.86	4	2.90	0	0.00	0	0.00	0	0.00	59	42.75	159.37
-P	43	31.16	1	0.72	0	0.00	0	0.00	0	0.00	44	31.88	142.96
<b>TOTAL</b>	<b>126</b>	<b>91.30</b>	<b>12</b>	<b>8.70</b>	<b>0</b>	<b>0.00</b>	<b>0</b>	<b>0.00</b>	<b>0</b>	<b>0.00</b>	<b>138</b>	<b>100.00</b>	<b>163.19</b>

TOATE CATEGORIILE													
CONFORMAȚIE	GRĂSIMI										TOTAL		
	1		2		3		4		5		NUMĂR	% DIN TOTAL	GREUTATE MEDIE
	NUMĂR	% DIN TOTAL	NUMĂR	% DIN TOTAL	NUMĂR	% DIN TOTAL	NUMĂR	% DIN TOTAL	NUMĂR	% DIN TOTAL			
E	0	0.00	1	0.04	2	0.07	0	0.00	0	0.00	3	0.11	618.71
U	1	0.04	9	0.32	9	0.32	1	0.04	0	0.00	20	0.72	434.34
R	21	0.76	28	1.01	11	0.40	1	0.04	0	0.00	61	2.20	332.93
O+	200	7.22	221	7.98	93	3.36	12	0.43	2	0.07	528	19.05	266.28
-O	187	6.75	217	7.83	69	2.49	10	0.36	0	0.00	483	17.43	253.09
P+	548	19.78	319	11.51	45	1.62	5	0.18	0	0.00	917	33.09	206.50
-P	719	25.95	37	1.34	3	0.11	0	0.00	0	0.00	759	27.39	180.14
<b>TOTAL</b>	<b>1676</b>	<b>60.48</b>	<b>832</b>	<b>30.03</b>	<b>232</b>	<b>8.37</b>	<b>29</b>	<b>1.05</b>	<b>2</b>	<b>0.07</b>	<b>2771</b>	<b>100.00</b>	<b>223.67</b>



**Raport național clasificare pentru categoria "A"- carcase de masculi necastrați cu vârsta cuprinsă între 12 luni și mai puțin de 24 de luni (tăurași)**

**Săptămâna: 41**

**din: 6 octombrie 2014**

**până în: 12 octombrie 2014**

GRASIME	CONFORMAȚIE	NUMAR	PROCENT DIN TOTAL	GREUTATE MEDIE
<b>1</b>	E	0	0.00	0.00
	U	1	0.16	410.62
	R	5	0.82	336.96
	O+	70	11.53	242.36
	-O	79	13.01	240.36
	P+	197	32.45	189.60
	-P	68	11.20	163.86
	<b>TOTAL</b>	<b>420</b>	<b>69.19</b>	<b>206.06</b>
<b>2</b>	E	0	0.00	0.00
	U	4	0.66	413.81
	R	9	1.48	304.28
	O+	49	8.07	268.37
	-O	71	11.70	270.26
	P+	37	6.10	204.62
	-P	1	0.16	175.42
	<b>TOTAL</b>	<b>171</b>	<b>28.17</b>	<b>260.11</b>
<b>3</b>	E	0	0.00	0.00
	U	5	0.82	372.60
	R	1	0.16	417.48
	O+	9	1.48	338.11
	-O	1	0.16	288.12
	P+	0	0.00	0.00
	-P	0	0.00	0.00
	<b>TOTAL</b>	<b>16</b>	<b>2.64</b>	<b>350.72</b>
<b>TOTAL</b>	E	0	0.00	0.00
	U	10	1.65	392.88
	R	15	2.47	322.72
	O+	128	21.09	259.05
	-O	151	24.88	254.74
	P+	234	38.55	191.98
	-P	69	11.37	164.03
	<b>TOTAL</b>	<b>607</b>	<b>100.00</b>	<b>225.10</b>



**Raport național clasificare pentru categoria "B"- carcase de masculi necastrați cu vârsta de 24 de luni și mai mult (tauri)**

**Săptămâna: 41**

**din: 6 octombrie 2014**

**până în: 12 octombrie 2014**

GRASIME	CONFORMAȚIE	NUMAR	PROCENT DIN TOTAL	GREUTATE MEDIE
<b>1</b>	E	0	0.00	0.00
	U	0	0.00	0.00
	R	16	5.80	322.05
	O+	50	18.12	287.03
	-O	29	10.51	241.74
	P+	31	11.23	211.59
	-P	21	7.61	183.05
	<b>TOTAL</b>	<b>147</b>	<b>53.26</b>	<b>251.14</b>
<b>2</b>	E	1	0.36	605.64
	U	5	1.81	580.94
	R	12	4.35	336.71
	O+	62	22.46	289.22
	-O	21	7.61	264.94
	P+	8	2.90	223.42
	-P	1	0.36	220.50
	<b>TOTAL</b>	<b>110</b>	<b>39.86</b>	<b>300.49</b>
<b>3</b>	E	2	0.72	625.24
	U	1	0.36	578.20
	R	7	2.54	431.06
	O+	5	1.81	340.96
	-O	3	1.09	346.14
	P+	1	0.36	210.70
	-P	0	0.00	0.00
	<b>TOTAL</b>	<b>19</b>	<b>6.88</b>	<b>410.53</b>
<b>TOTAL</b>	E	3	1.09	618.71
	U	6	2.17	580.49
	R	35	12.68	348.88
	O+	117	42.39	290.50
	-O	53	19.20	256.84
	P+	40	14.49	213.93
	-P	22	7.97	184.75
	<b>TOTAL</b>	<b>276</b>	<b>100.00</b>	<b>281.78</b>



Raport național clasificare pentru categoria "C" - carcase de masculi castrați cu vârsta de 12 luni și mai mult (boi)

Săptămâna: 41

din: 6 octombrie 2014

până în: 12 octombrie 2014

GRASIME	CONFORMAȚIE	NUMAR	PROCENT DIN TOTAL	GREUTATE MEDIE
1	E	0	0.00	0.00
	U	0	0.00	0.00
	R	0	0.00	0.00
	O+	0	0.00	0.00
	-O	2	7.69	197.47
	P+	3	11.54	204.66
	-P	4	15.38	181.67
	<b>TOTAL</b>	<b>9</b>	<b>34.62</b>	<b>192.84</b>
2	E	0	0.00	0.00
	U	0	0.00	0.00
	R	0	0.00	0.00
	O+	5	19.23	343.00
	-O	1	3.85	283.22
	P+	5	19.23	236.94
	-P	0	0.00	0.00
	<b>TOTAL</b>	<b>11</b>	<b>42.31</b>	<b>289.36</b>
3	E	0	0.00	0.00
	U	0	0.00	0.00
	R	0	0.00	0.00
	O+	1	3.85	262.64
	-O	2	7.69	289.59
	P+	1	3.85	255.78
	-P	0	0.00	0.00
	<b>TOTAL</b>	<b>4</b>	<b>15.38</b>	<b>274.40</b>
4	E	0	0.00	0.00
	U	0	0.00	0.00
	R	1	3.85	320.46
	O+	1	3.85	357.70
	-O	0	0.00	0.00
	P+	0	0.00	0.00
	-P	0	0.00	0.00
	<b>TOTAL</b>	<b>2</b>	<b>7.69</b>	<b>339.08</b>
TOTAL	E	0	0.00	0.00
	U	0	0.00	0.00
	R	1	3.85	320.46
	O+	7	26.92	333.62
	-O	5	19.23	251.47
	P+	9	34.62	228.27
	-P	4	15.38	181.67
	<b>TOTAL</b>	<b>26</b>	<b>100.00</b>	<b>257.47</b>



Raport național clasificare pentru categoria "D"- carcase de femele care au fătat (vacii)

Săptămâna: 41

din: 6 octombrie 2014

până în: 12 octombrie 2014

GRASIME	CONFORMAȚIE	NUMAR	PROCENT DIN TOTAL	GREUTATE MEDIE
1	E	0	0.00	0.00
	U	0	0.00	0.00
	R	0	0.00	0.00
	O+	49	3.42	235.98
	-O	53	3.70	218.55
	P+	180	12.55	207.10
	-P	544	37.94	185.11
	<b>TOTAL</b>	<b>826</b>	<b>57.60</b>	<b>195.07</b>
2	E	0	0.00	0.00
	U	0	0.00	0.00
	R	2	0.14	350.35
	O+	81	5.65	260.56
	-O	88	6.14	271.23
	P+	221	15.41	231.32
	-P	31	2.16	206.34
	<b>TOTAL</b>	<b>423</b>	<b>29.50</b>	<b>243.95</b>
3	E	0	0.00	0.00
	U	0	0.00	0.00
	R	1	0.07	300.86
	O+	64	4.46	296.38
	-O	51	3.56	266.36
	P+	38	2.65	234.64
	-P	3	0.21	224.29
	<b>TOTAL</b>	<b>157</b>	<b>10.95</b>	<b>270.34</b>
4	E	0	0.00	0.00
	U	0	0.00	0.00
	R	0	0.00	0.00
	O+	11	0.77	333.15
	-O	10	0.70	340.85
	P+	5	0.35	371.85
	-P	0	0.00	0.00
	<b>TOTAL</b>	<b>26</b>	<b>1.81</b>	<b>343.55</b>
5	E	0	0.00	0.00
	U	0	0.00	0.00
	R	0	0.00	0.00
	O+	2	0.14	396.90
	-O	0	0.00	0.00
	P+	0	0.00	0.00
	-P	0	0.00	0.00
	<b>TOTAL</b>	<b>2</b>	<b>0.14</b>	<b>396.90</b>
TOTAL	E	0	0.00	0.00
	U	0	0.00	0.00
	R	3	0.21	333.85
	O+	207	14.44	270.99
	-O	202	14.09	259.63
	P+	444	30.96	223.37
	-P	578	40.31	186.46
	<b>TOTAL</b>	<b>1434</b>	<b>100.00</b>	<b>220.70</b>



Raport național clasificare pentru categoria "E"- carcase ale altor bovine femele cu vârsta de 12 luni și mai mult (vițele)

Săptămâna: 41

din: 6 octombrie 2014

până în: 12 octombrie 2014

GRASIME	CONFORMAȚIE	NUMAR	PROCENT DIN TOTAL	GREUTATE MEDIE
1	E	0	0.00	0.00
	U	0	0.00	0.00
	R	0	0.00	0.00
	O+	14	4.83	219.70
	-O	13	4.48	214.61
	P+	82	28.28	177.01
	-P	39	13.45	151.92
	<b>TOTAL</b>		<b>148</b>	<b>51.03</b>
2	E	0	0.00	0.00
	U	0	0.00	0.00
	R	3	1.03	298.90
	O+	21	7.24	218.68
	-O	34	11.72	228.26
	P+	44	15.17	217.47
	-P	3	1.03	209.39
	<b>TOTAL</b>		<b>105</b>	<b>36.21</b>
3	E	0	0.00	0.00
	U	3	1.03	322.42
	R	2	0.69	309.68
	O+	14	4.83	274.49
	-O	12	4.14	250.94
	P+	5	1.72	233.81
	-P	0	0.00	0.00
	<b>TOTAL</b>		<b>36</b>	<b>12.41</b>
4	E	0	0.00	0.00
	U	1	0.34	307.72
	R	0	0.00	0.00
	O+	0	0.00	0.00
	-O	0	0.00	0.00
	P+	0	0.00	0.00
	-P	0	0.00	0.00
	<b>TOTAL</b>		<b>1</b>	<b>0.34</b>
TOTAL	E	0	0.00	0.00
	U	4	1.38	318.75
	R	5	1.72	303.21
	O+	49	16.90	234.92
	-O	59	20.34	229.86
	P+	131	45.17	192.77
	-P	42	14.48	156.03
	<b>TOTAL</b>		<b>290</b>	<b>100.00</b>





**Raport național clasificare pentru categoria "Z"- carcase de bovine cu vârsta cuprinsă între 8 luni și mai puțin de 12 luni (tineret bovin)**

**Săptămâna: 41**

**din: 6 octombrie 2014**

**până în: 12 octombrie 2014**

GRASIME	CONFORMAȚIE	NUMAR	PROCENT DIN TOTAL	GREUTATE MEDIE
<b>1</b>	E	0	0.00	0.00
	U	0	0.00	0.00
	R	0	0.00	0.00
	O+	17	12.32	166.79
	-O	11	7.97	212.48
	P+	55	39.86	158.13
	-P	43	31.16	141.43
	<b>TOTAL</b>	<b>126</b>	<b>91.30</b>	<b>158.35</b>
<b>2</b>	E	0	0.00	0.00
	U	0	0.00	0.00
	R	2	1.45	209.62
	O+	3	2.17	223.57
	-O	2	1.45	282.33
	P+	4	2.90	176.40
	-P	1	0.72	208.74
	<b>TOTAL</b>	<b>12</b>	<b>8.70</b>	<b>214.08</b>
<b>TOTAL</b>	E	0	0.00	0.00
	U	0	0.00	0.00
	R	2	1.45	209.62
	O+	20	14.49	175.31
	-O	13	9.42	223.23
	P+	59	42.75	159.37
	-P	44	31.88	142.96
	<b>TOTAL</b>	<b>138</b>	<b>100.00</b>	<b>163.19</b>



Raport național clasificare toate categoriile de carcase de bovine cu vârsta de 8 luni sau mai mult

Săptămâna: 41

din: 6 octombrie 2014

până în: 12 octombrie 2014

GRASIME	CONFORMAȚIE	NUMAR	PROCENT DIN TOTAL	GREUTATE MEDIE
1	E	0	0.00	0.00
	U	1	0.04	410.62
	R	21	0.76	325.60
	O+	200	7.22	243.95
	-O	187	6.75	230.50
	P+	548	19.78	191.63
	-P	719	25.95	178.61
	<b>TOTAL</b>	<b>1676</b>	<b>60.48</b>	<b>198.44</b>
2	E	1	0.04	605.64
	U	9	0.32	506.66
	R	28	1.01	314.13
	O+	221	7.98	267.72
	-O	217	7.83	263.73
	P+	319	11.51	225.51
	-P	37	1.34	206.20
	<b>TOTAL</b>	<b>832</b>	<b>30.03</b>	<b>252.31</b>
3	E	2	0.07	625.24
	U	9	0.32	378.72
	R	11	0.40	395.92
	O+	93	3.36	299.16
	-O	69	2.49	268.14
	P+	45	1.62	234.49
	-P	3	0.11	224.29
	<b>TOTAL</b>	<b>232</b>	<b>8.37</b>	<b>286.90</b>
4	E	0	0.00	0.00
	U	1	0.04	307.72
	R	1	0.04	320.46
	O+	12	0.43	335.19
	-O	10	0.36	340.85
	P+	5	0.18	371.85
	-P	0	0.00	0.00
	<b>TOTAL</b>	<b>29</b>	<b>1.05</b>	<b>342.01</b>
5	E	0	0.00	0.00
	U	0	0.00	0.00
	R	0	0.00	0.00
	O+	2	0.07	396.90
	-O	0	0.00	0.00
	P+	0	0.00	0.00
	-P	0	0.00	0.00
	<b>TOTAL</b>	<b>2</b>	<b>0.07</b>	<b>396.90</b>
TOTAL	E	3	0.11	618.71
	U	20	0.72	434.34
	R	61	2.20	332.93
	O+	528	19.05	266.28
	-O	483	17.43	253.09
	P+	917	33.09	206.50
	-P	759	27.39	180.14
	<b>TOTAL</b>	<b>2771</b>	<b>100.00</b>	<b>223.67</b>