

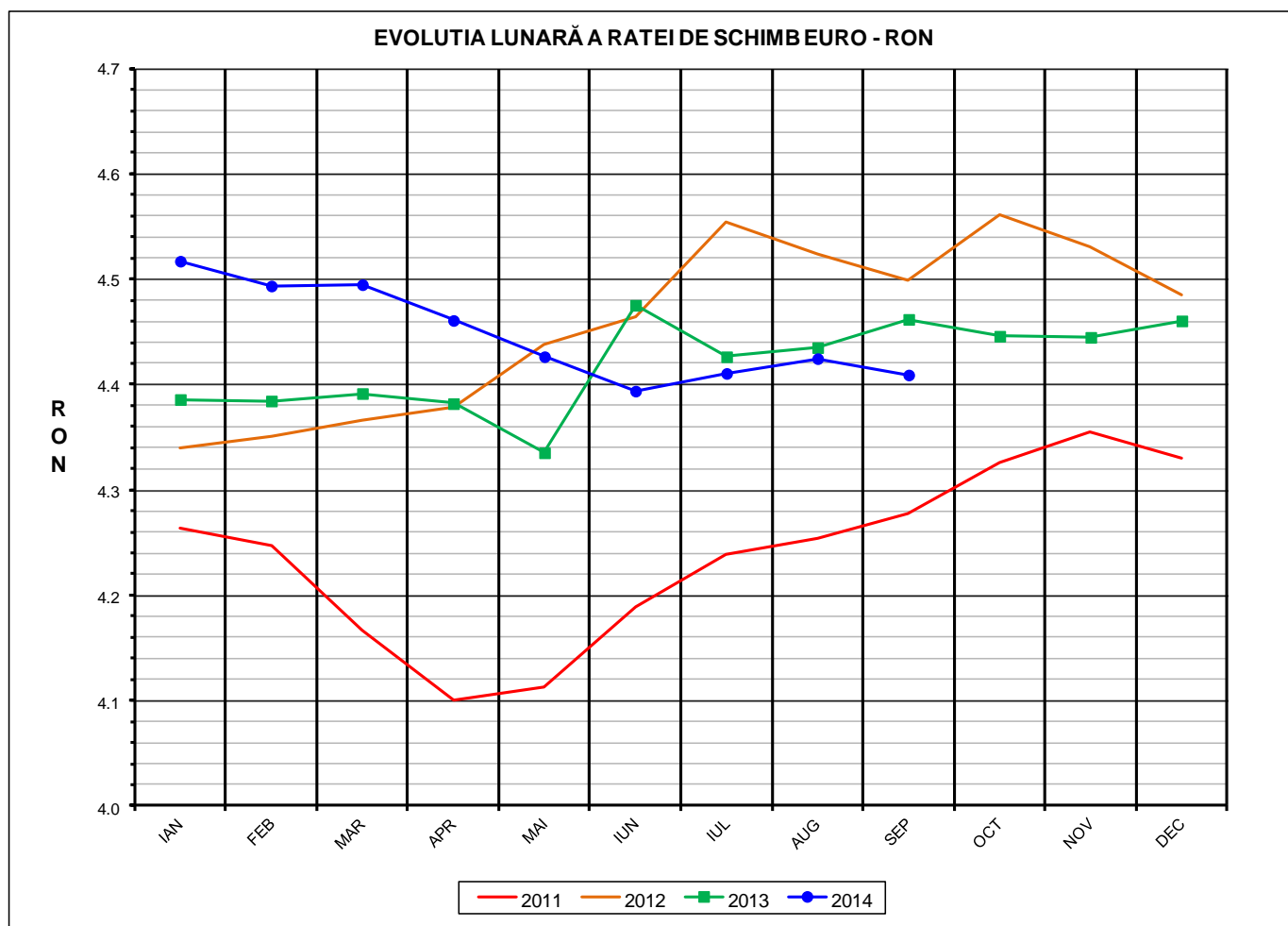

# Prețul de piață al porcilor la intrarea în abator Septembrie 2014

Prescurtări folosite: LLL / LLL anterioară = variație lunară.  
Variațiile lunare, cele față de ianuarie sau anuale, sunt exprimate în %.



RATA DE SCHIMB EURO - RON			
SEP 2014	SEP / AUG	SEP / IAN	SEP 2014 / SEP 2013
1€ = 4.4091 RON	-0.35%	-2.39%	-1.18%



Situația porcilor tranzacționați în luna septembrie 2014  
în funcție de tipul de preț la intrarea în abator

Carcase clasificate	Tip preț						Total	
	De bază 56% carne macră				Forfetar			
	lei / kg carcasă		lei / kg viu		lei / kg viu			
	nr	%	nr	%	nr	%	nr	%
Clasele SEUROP cu greutatea 50 - 120 kg	177,666	64.2%	90,701	32.8%	8,230	3.0%	276,597	100.0%
din care cu greutatea 60 - 120 kg cu preț fiabil	175,833	63.6%	89,499	32.4%	8,203	3.0%	273,535	98.9%
<b>din care clasele S&amp;E cu greutatea 60 - 120 kg, conform punctului 2, articolul 1, Regulamentul 148 / 2014 al COMISIEI</b>	<b>164,074</b>	<b>59.3%</b>	<b>84,581</b>	<b>30.6%</b>	<b>7,797</b>	<b>2.8%</b>	256,452	92.7%

Carcase incluse in raportul național de prețuri saptamanal:	nr	%
✓ clasele SEUROP	265,332	95.9%
<b>✓ clasele S&amp;E, pentru DG AGRI, conform art.16 al O.M. 839 / 2014</b>	<b>248,655</b>	<b>89.9%</b>

Prețul de piață al porcilor  
în luna septembrie 2014

Clasa	% carne macră	Număr porci	% din total porci	Procent mediu carne macră	Greutate medie (kg)		Preț mediu (RON / 100 kg)	
					vie	carcasă caldă – 2%	viu	carcasă caldă – 2%
S	≥ 60	145,584	54.87	62.3	102.9	79.2	609.83	792.75
E	55 - 59.9	103,071	38.85	58.0	106.0	81.6	589.56	766.20
U	50 - 54.9	14,985	5.65	53.2	109.0	84.2	548.62	710.05
R	45 - 49.9	1,507	0.57	48.3	111.1	86.4	470.94	605.83
O	40 - 44.9	154	0.06	43.1	111.6	86.5	470.67	606.99
P	< 40	31	0.01	37.4	107.7	82.7	466.86	608.27
<b>TOTAL</b>		<b>265,332</b>	<b>100.00</b>	<b>60.0</b>	<b>104.5</b>	<b>80.5</b>	<b>597.30</b>	<b>776.12</b>

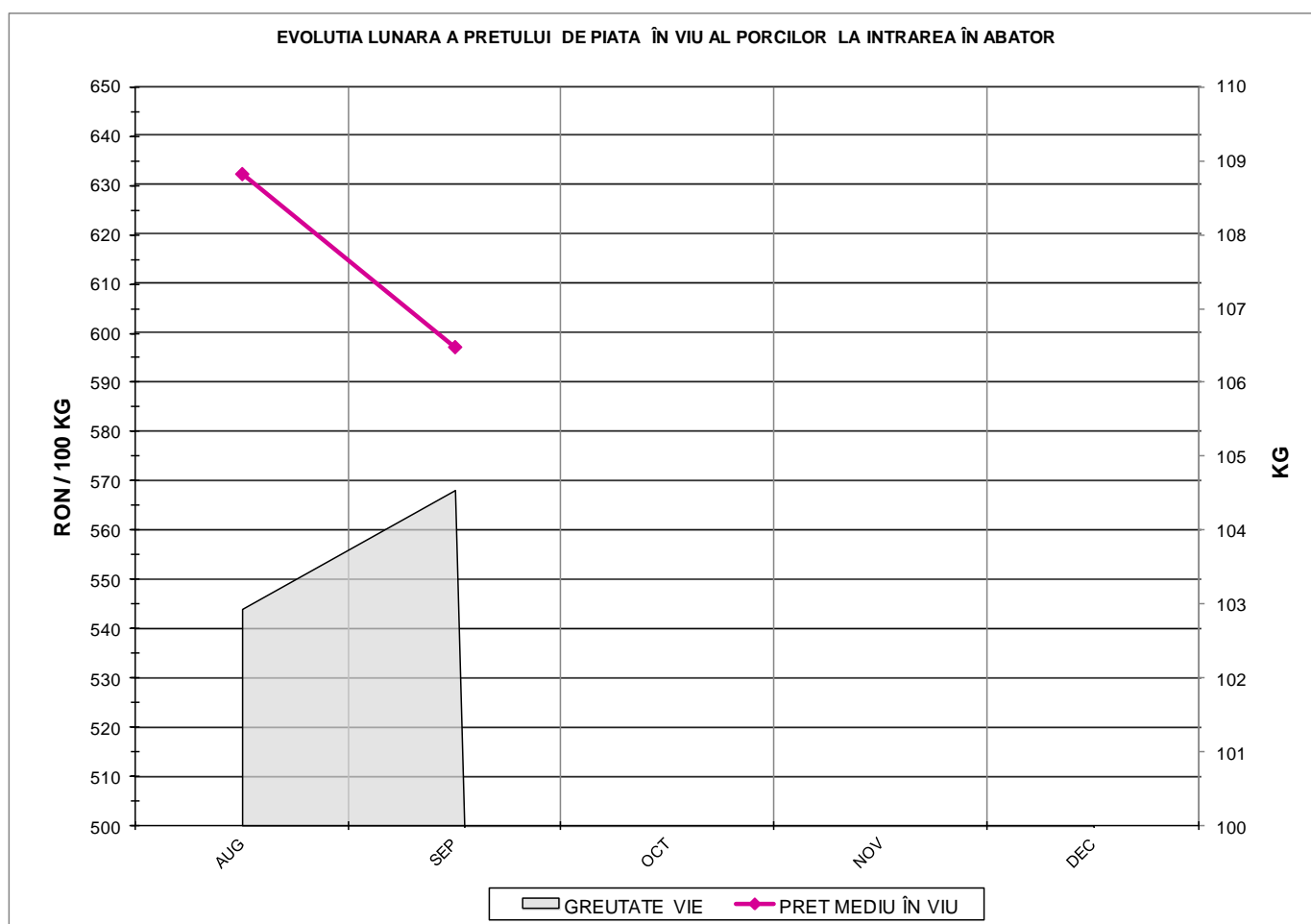

<b>PREȚ ÎN VIU</b>	
<b>SEP 2014</b>	<b>SEP 2014 / SEP 2013</b>
<b>RON 597.30</b>	<b>-5.56%</b>

**PREȚUL PE PROCENT CARNE MACRĂ AL PORCILOR  
ÎN LUNA SEPTEMBRIE 2014**

% CARNE MACRĂ	NUMĂR PORCI	% CUMULATIV DIN TOTAL PORCI	GREUTATE (KG)		PREȚ MEDIU (RON/ 100 KG)	
			VIE	CARCASA CALDĂ - 2%	VIU	CARCASA CALDĂ - 2%
≥64	22,696	8.55	101.78	78.30	603.28	784.24
63	20,962	16.45	102.05	78.52	608.4	790.72
62	29,883	27.72	102.71	79.05	611.66	794.79
61	35,290	41.02	103.30	79.46	613.32	797.3
60	36,753	54.87	104.02	79.98	609.8	793.04
59	32,070	66.96	104.90	80.71	603.5	784.37
58	26,328	76.88	105.96	81.52	593.6	771.51
57	19,846	84.36	106.45	81.90	583.39	758.27
56	14,666	89.89	107.10	82.42	574.64	746.71
55	10,161	93.71	107.50	82.76	569.71	740.04
54	5,848	95.92	108.62	83.98	567.37	733.89
53	3,859	97.37	109.17	84.41	557.2	720.66
52	2,429	98.29	109.20	84.31	546.27	707.55
51	1,687	98.92	109.21	84.18	523.58	679.23
≤50	2,854	100.00	110.20	85.42	469.42	605.6
60.0	265,332	100.00	104.54	80.45	597.3	776.12



Prețul mediu ponderat lunar al carcaselor din clasa "S" & "E" în România și în UE

Săptămâna			Nr. Zile (ponderi)	Preț mediu ponderat						preț RO / pret UE28 (%)	
				ROMÂNIA				UE28			
nr	perioada	luna		S	E	S	E	S	E	S	E
				EURO / 100 kg	RON / 100 kg	EURO / 100 kg	RON / 100 kg				
36	1 - 7	sep / 2014	7	186.08	819.40	179.68	791.22	170.68	163.83	13.03%	9.67%
37	8 - 14		7	182.89	807.99	176.55	780.01	168.80	162.38	12.15%	8.73%
38	15 - 21		7	178.93	789.57	173.59	766.00	164.24	158.24	12.60%	9.70%
39	22 - 28		7	175.07	770.68	169.53	746.32	158.04	152.22	14.46%	11.37%
40	29 - 30		2	169.02	745.33	164.28	724.40	151.68	147.75	14.03%	11.19%
<b>Total</b>			<b>30</b>	<b>179.96</b>	<b>793.47</b>	<b>174.14</b>	<b>767.79</b>	<b>164.52</b>	<b>158.41</b>	<b>9.38%</b>	<b>9.93%</b>

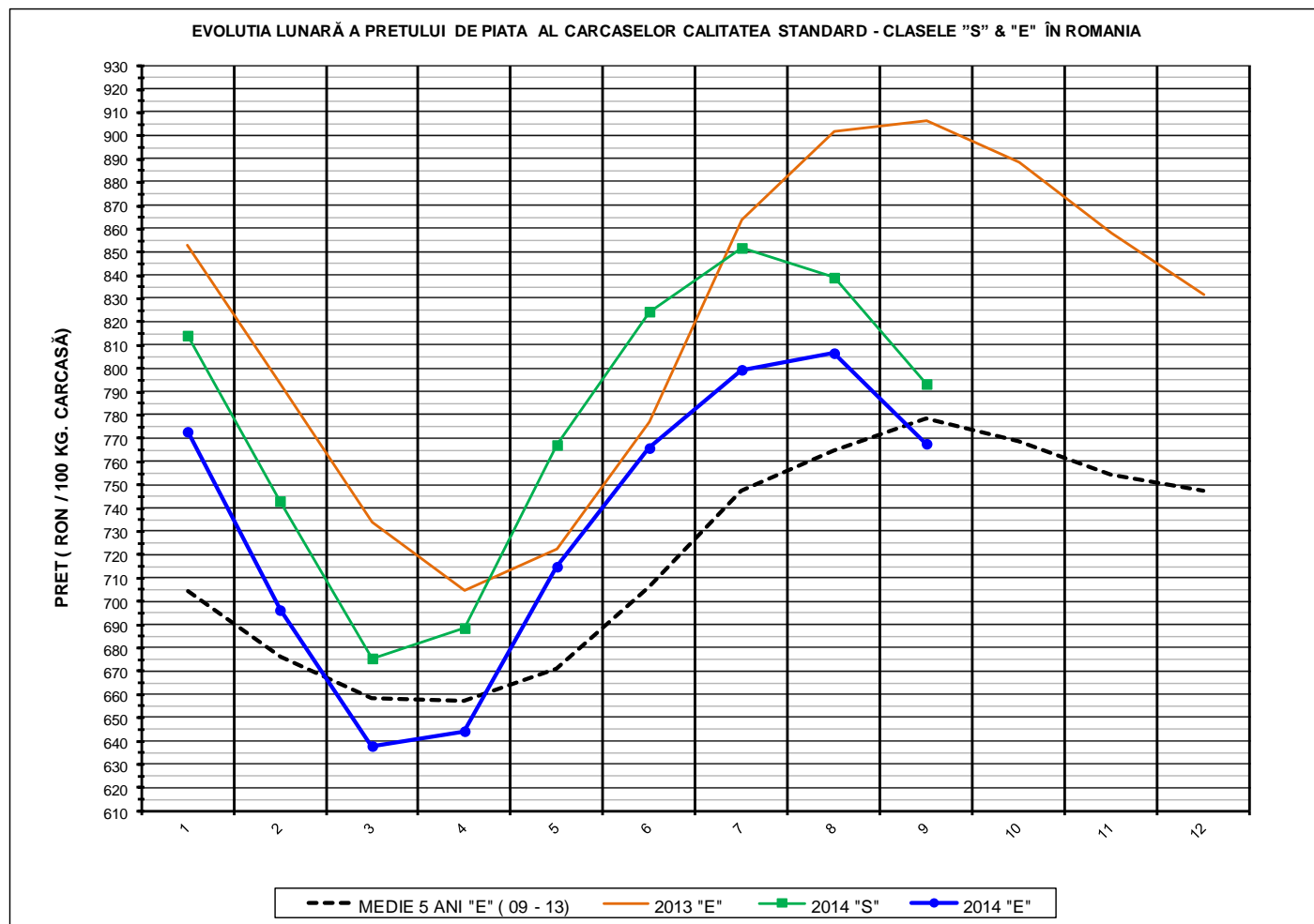

PREȚ NAȚIONAL CARCASE CALITATEA STANDARD - CLASELE "S" & "E"					
CLASA	SEP 2014	SEP / AUG	SEP / IAN	SEP 2014 / SEP 2013	SEP 2014 / MEDIE 5 ANI
S	RON 793.47	-5.44%	-2.55%	-	-
E	RON 767.79	-4.82%	-0.66%	-15.30%	-1.42%

EVOLUTIA LUNARĂ A PRETULUI DE PIATA AL CARCASELOR CALITATEA STANDARD - CLASELE "S" & "E" ÎN ROMANIA

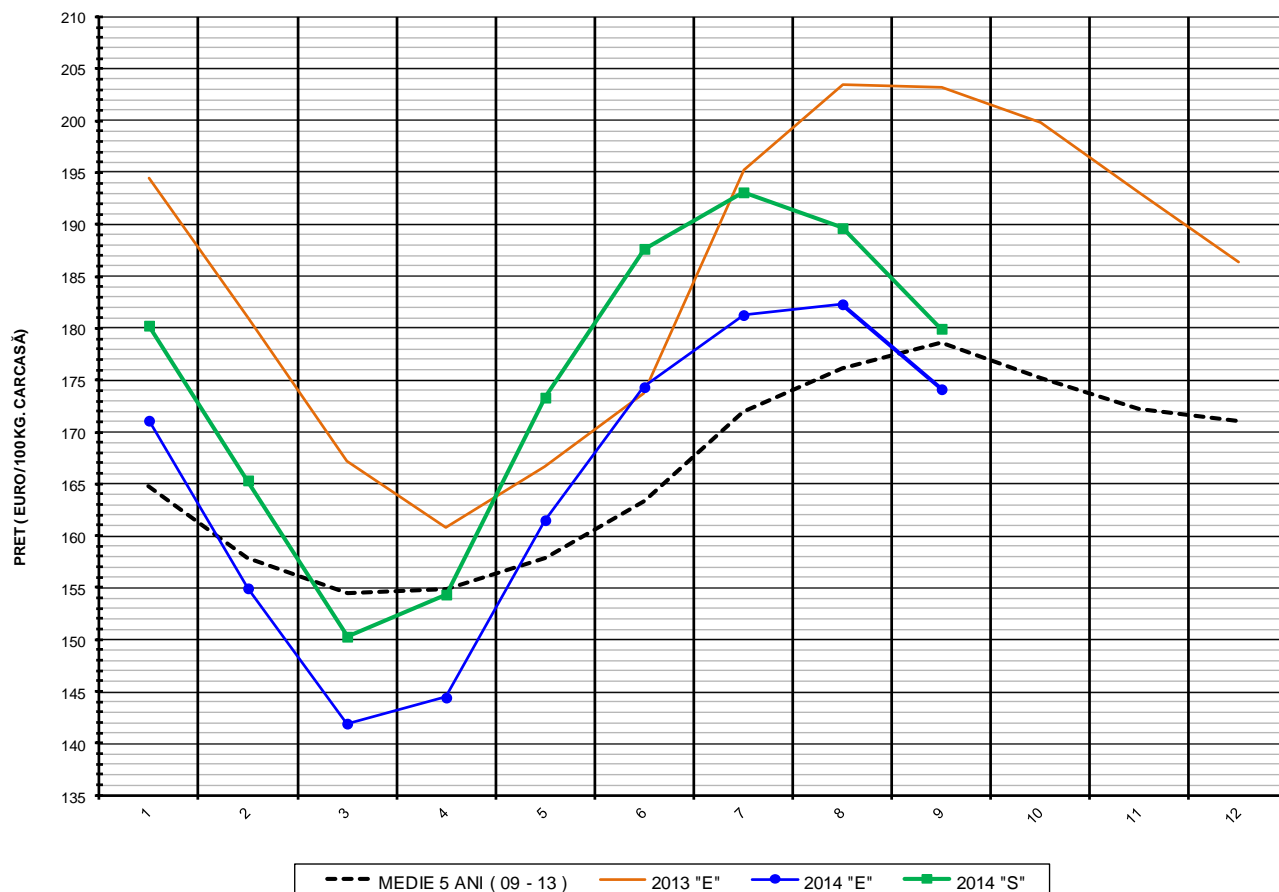

**PREȚ NAȚIONAL CARCASE CALITATEA STANDARD - CLASELE "S" & "E"**

CLASA	SEP 2014	SEP / AUG	SEP / IAN	SEP 2014 / SEP 2013	SEP 2014 / MEDIE 5 ANI
S	€ 179.96	-5.11%	-0.17%	-	-
E	€ 174.14	-4.49%	1.77%	-14.29%	-2.52%



EVOLUTIA LUNARĂ A PREȚULUI CLASA "E" ÎN UE ȘI ÎN CÂTEVA STATE MEMBRE

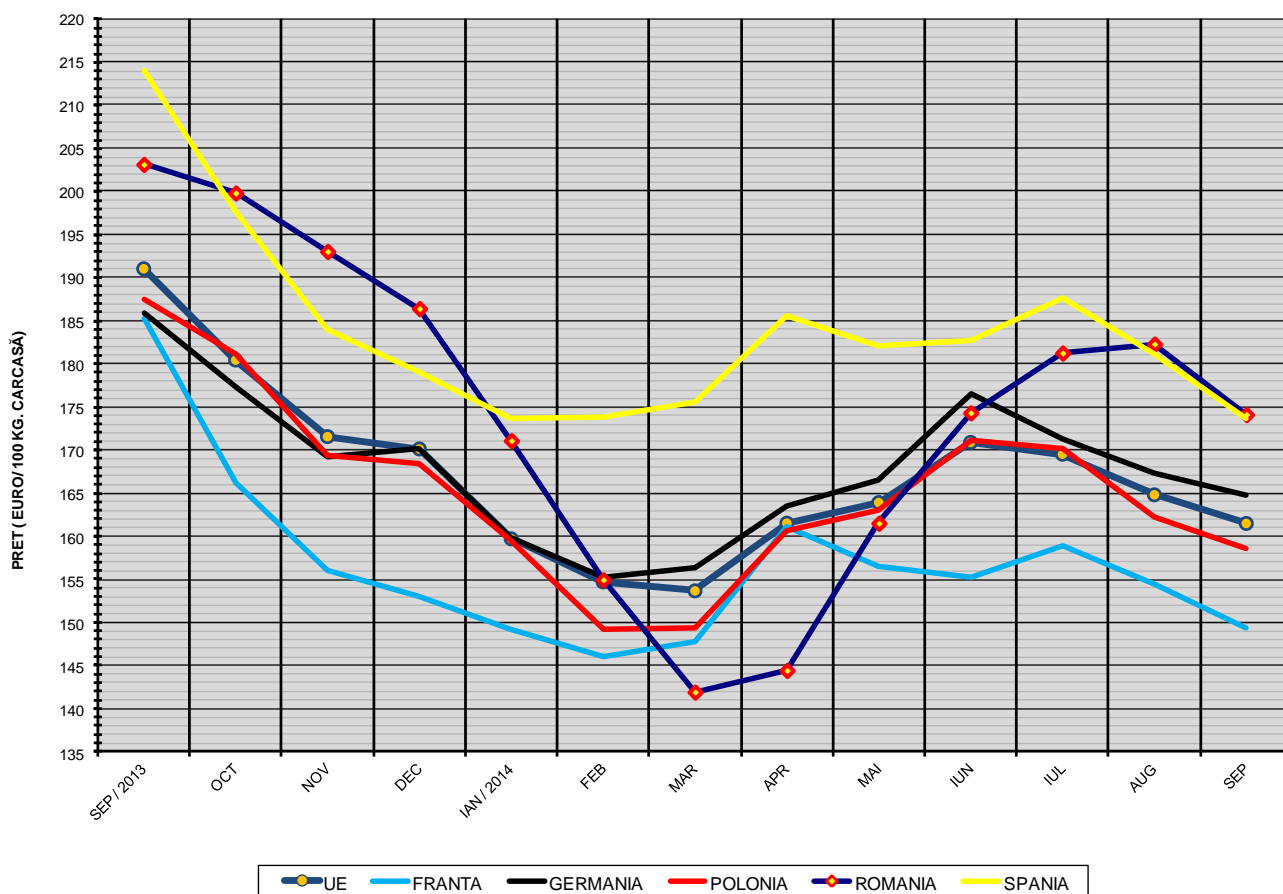

COMPARAȚII DE PREȚURI											
sep 2014 =	UE28	FR	DE	PL	RO	ES	RO - UE27	RO - FR	RO - DE	RO - PL	RO - ES
	161.5 €	149.4 €	164.8 €	158.5 €	174.1 €	173.7 €	12.7 € ( 7.8% )	24.7 € ( 16.6% )	9.4 € ( 5.7% )	15.6 € ( 9.8% )	0.5 € ( 0.3% )



PREȚUL CARCASELOR DIN CLASA "E" ÎN STATELE MEMBRE (FĂRĂ ITALIA) VERSUS PREȚUL UE ÎN LUNA SEPTEMBRIE 2014

