



Prețul de piață al bovinelor cu vârsta de 8 luni sau mai mult la intrarea în abator Săptămâna 40 (29 septembrie – 5 octombrie 2014)

Prescurtări folosite: Sn = săptămâna numărul din anul calendaristic.

Sn / Sn-1 = variație săptămânală.

Variațiile săptămânale sau anuale sunt exprimate în %.

SITUAȚIA CARCASELOR DE BOVINE CLASIFICATE ÎN FUNCȚIE DE PROVENIENȚA BOVINELOR SACRIFICATE ÎN SĂPTĂMÂNA 29 SEPTEMBRIE - 5 OCTOMBRIE 2014

| PROVENIENȚĂ BOVINE SACRIFICATE | CARCASE CLASIFICATE: | | | | | | PREȚ FEZABIL CATEGORIILE: A, B, C, D, E, Z | | | | |
|---------------------------------------|---|-------------|---------------------------|------------|--------------|--------------|--|-------------|--------------|-------------|-----|
| | BOVINE CU VÂRSTA: | | | | TOTAL | | TOATE CLASELE CLASELE CONFORM REGULAMENTULUI (UE) NR. 148 /2014 | | | | |
| | DE 8 LUNI SAU MAI MULT (A, B, C, D, E, Z) | | MAI MICĂ DE 8 LUNI (V) | | | | | | | | |
| | NUMĂR | % | NUMĂR | % | NUMĂR | % | NUMĂR | % | NUMĂR | % | |
| CUMPĂRATE | 2,032 | 62.7 | 46 | 1.4 | 2,078 | 64.1 | 1,905 | 58.8 | 656 | 20.2 | |
| FERME PROPRII ALE ABATOARELOR | 153 | 4.7 | 0 | 0.0 | 153 | 4.7 | 153 | 4.7 | 72 | 2.2 | |
| PRESTĂRI SERVICII | PRODUCĂTORI | 687 | 21.2 | 66 | 2.0 | 753 | 23.2 | 678 | 20.9 | 208 | 6.4 |
| | COMERCIANȚI | 251 | 7.7 | 7 | 0.2 | 258 | 8.0 | 251 | 7.7 | 73 | 2.3 |
| TOTAL | 3,123 | 96.3 | 119 | 3.7 | 3,242 | 100.0 | 2,987 | 92.1 | 1,009 | 31.1 | |

2,058 Carcase incluse în rapoartele naționale de prețuri de piață

728 Carcase incluse în raportul național de prețuri de piață pentru Comisia Europeană

Factor general de ajustare pentru cheltuielile de transport a prețurilor raportate: 0.18 RON/kg carcasă caldă-2%



**CARCASE DE TINERET BOVIN, TĂURAȘI, VACI ȘI VIȚELE LA INTRAREA ÎN ABATOR
CONFORM REGULAMENTULUI (UE) NR. 148 /2014**

| Cotații naționale (RON / 100 kg) | S40 | S40 / S39 | S40 2014 / S40 2013 | S40 / Medie 5 ani (09 - 13) |
|-------------------------------------|----------|-----------|---------------------|--------------------------------|
| Tineret bovin "Z" | 1,241.76 | -1.63% | - | - |
| Tăurași "A" | 1,232.81 | -0.44% | 2.52% | 13.05% |
| Vaci "D" | 1,036.07 | 1.11% | 0.69% | 12.42% |
| Vițele "E" | 1,161.83 | -1.03% | 6.08% | 10.69% |

| Prețuri medii europene (€ / 100 kg) | S40 | | | | S40 / S39 | | | | S40 2014 / S40 2013 | | |
|--|--------|--------|--------|--------|-----------|---------|--------|--------|---------------------|---------|---------|
| | Z | A | D | E | Z | A | D | E | A | D | E |
| Uniunea Europeană | 373.35 | 363.04 | 282.20 | 391.05 | -0.95% | -0.22% | -0.45% | 0.27% | -3.41% | -5.09% | -3.66% |
| Franța | | 369.85 | 336.50 | 418.72 | | 0.00% | 0.00% | 0.00% | -2.56% | -4.88% | -4.97% |
| Germania | 395.04 | 356.38 | 267.00 | 346.27 | 60.18% | -0.46% | -1.42% | -0.62% | -2.79% | -5.22% | -2.50% |
| Italia | 479.21 | 392.01 | 237.24 | 459.63 | -1.38% | -2.18% | -1.07% | 0.78% | -6.42% | -5.63% | 1.47% |
| Marea Britanie | 359.98 | 410.68 | 303.19 | 443.56 | 0.94% | 1.32% | -0.09% | 0.74% | -5.79% | -1.10% | -4.17% |
| Olanda | | 321.04 | 245.05 | 241.87 | | -6.31% | -1.82% | -0.14% | -6.54% | -7.89% | -9.19% |
| Polonia | 289.25 | 298.47 | 241.45 | 288.46 | -0.62% | -0.34% | -0.82% | -0.59% | -0.95% | -5.37% | -1.27% |
| România | 281.60 | 278.65 | 235.00 | 262.41 | -2.70% | -1.05% | 0.86% | -1.08% | 3.03% | 1.54% | 6.52% |
| Ungaria | | 249.28 | 198.41 | 217.71 | | -13.87% | 13.74% | | -1.54% | -14.21% | -13.04% |



**Raport prețuri de piață din România versus prețuri de piață comunitare
conform punctului 1, articolul 1, Regulamentul (UE) 148/2014**

Săptămâna: 40

din: 29/09/14

până în: 05/10/14

| CATEGORIA | CLASA | PREȚ MEDIU | | | PREȚ RO /PREȚ COMUNITAR (%) |
|-----------|-------|----------------|---------------|---------------|--------------------------------|
| | | ROMANIA | | UE | |
| | | RON / 100 kg | € / 100 kg | € / 100 kg | |
| Z | U2 | 0.00 | 0.00 | 411.14 | |
| Z | U3 | 0.00 | 0.00 | 378.40 | |
| Z | R2 | 0.00 | 0.00 | 376.31 | |
| Z | R3 | 0.00 | 0.00 | 372.70 | |
| Z | O2 | 1241.76 | 281.60 | 347.35 | -18.93 |
| Z | O3 | 0.00 | 0.00 | 345.19 | |
| Z | | 1241.76 | 281.60 | 373.35 | -24.57 |
| A | U2 | 1218.00 | 276.22 | 389.81 | -29.14 |
| A | U3 | 1218.00 | 276.22 | 381.69 | -27.63 |
| A | R2 | 1191.05 | 270.10 | 362.92 | -25.58 |
| A | R3 | 1218.00 | 276.22 | 364.13 | -24.14 |
| A | O2 | 1223.91 | 277.56 | 323.08 | -14.09 |
| A | O3 | 1298.12 | 294.38 | 331.27 | -11.14 |
| A | | 1232.81 | 279.58 | 363.04 | -22.99 |
| B | R3 | 1094.22 | 248.14 | 307.59 | -19.33 |
| C | U2 | 0.00 | 0.00 | 421.38 | |
| C | U3 | 0.00 | 0.00 | 426.02 | |
| C | U4 | 0.00 | 0.00 | 445.79 | |
| C | R3 | 0.00 | 0.00 | 400.54 | |
| C | R4 | 0.00 | 0.00 | 430.19 | |
| C | O3 | 1175.79 | 266.64 | 370.26 | -27.99 |
| C | O4 | 1165.00 | 264.20 | 406.70 | -35.04 |
| C | | 1174.01 | 266.24 | 405.26 | -34.30 |
| D | R3 | 1008.27 | 228.65 | 352.31 | -35.10 |
| D | R4 | 1028.02 | 233.13 | 314.45 | -25.86 |
| D | O2 | 1048.14 | 237.70 | 258.60 | -8.08 |
| D | O3 | 1051.30 | 238.41 | 282.17 | -15.51 |
| D | O4 | 1081.82 | 245.33 | 286.89 | -14.49 |
| D | P2 | 1012.61 | 229.64 | 224.19 | 2.43 |
| D | P3 | 1059.81 | 240.34 | 267.16 | -10.04 |
| D | | 1036.07 | 234.96 | 282.21 | -16.74 |
| E | U2 | 0.00 | 0.00 | 451.93 | |
| E | U3 | 0.00 | 0.00 | 435.35 | |
| E | R2 | 1218.00 | 276.22 | 375.02 | -26.35 |
| E | R3 | 0.00 | 0.00 | 386.86 | |
| E | R4 | 1467.00 | 332.68 | 411.78 | -19.21 |
| E | O2 | 1123.95 | 254.89 | 306.28 | -16.78 |
| E | O3 | 1220.17 | 276.71 | 328.53 | -15.77 |
| E | O4 | 1256.00 | 284.83 | 387.11 | -26.42 |
| E | | 1161.83 | 263.48 | 391.05 | -32.62 |

* PREȚURILE PENTRU AR3, CR3, DO3 ȘI ER3 SUNT DE REFERINȚĂ ÎN UE

** PREȚURILE PENTRU AO2, DO2 ȘI EO2 SUNT DE REFERINȚĂ ÎN ROMÂNIA



PREȚ MEDIU PONDERAT LA INTRAREA ÎN ABATOR - CARCASE DE TINERET BOVIN (Z)

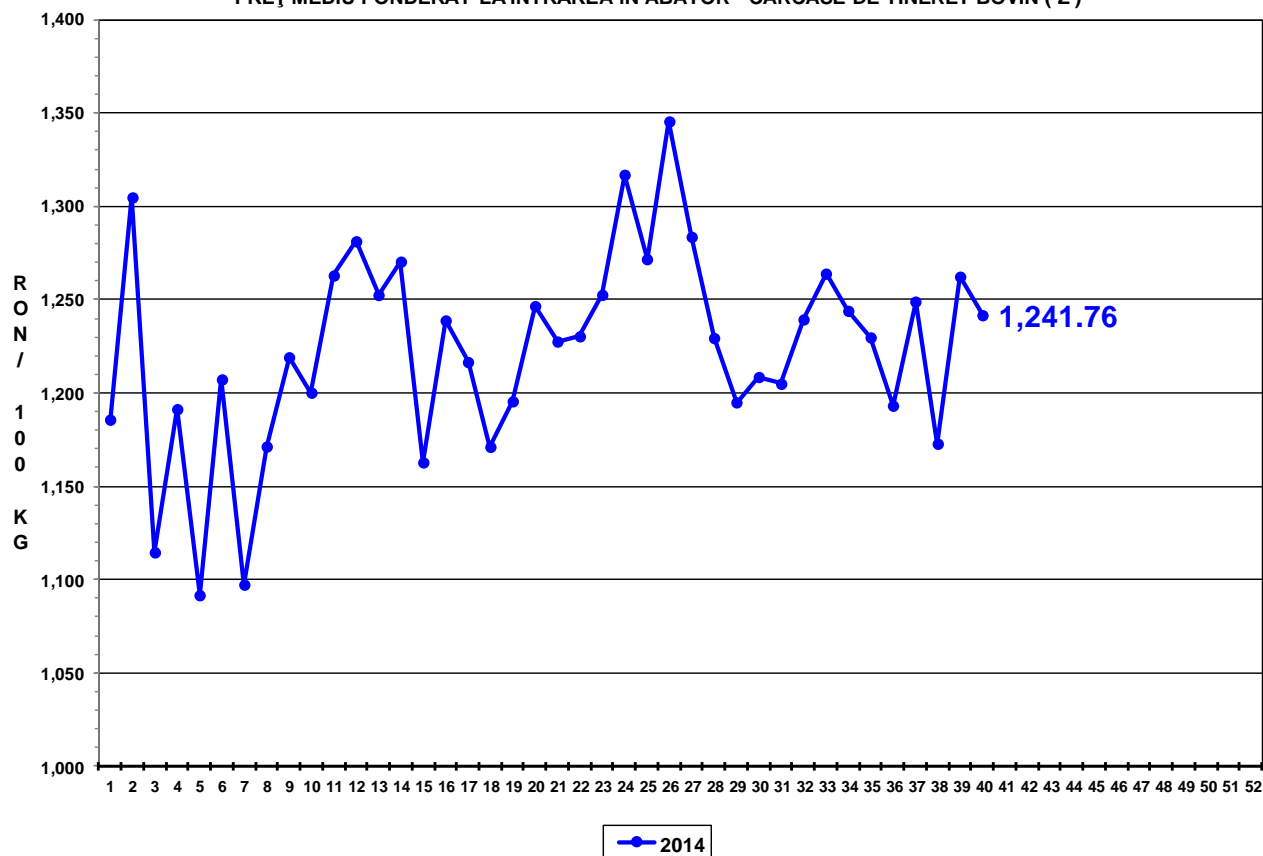

PREȚ MEDIU PONDERAT LA INTRAREA ÎN ABATOR - CARCASE DE TĂURAȘI (A)

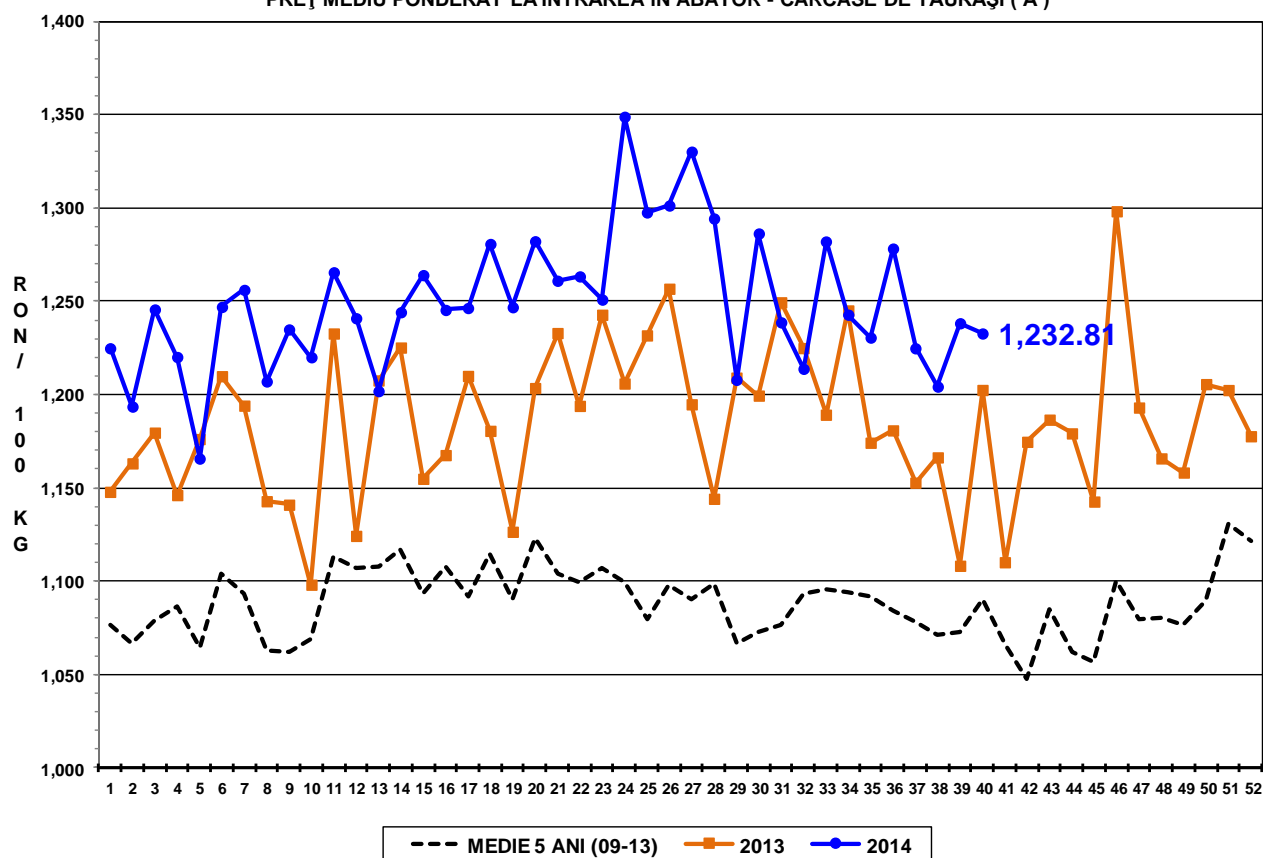



PREȚ MEDIU PONDERAT LA INTRAREA ÎN ABATOR - CARCASE DE VACI (D)

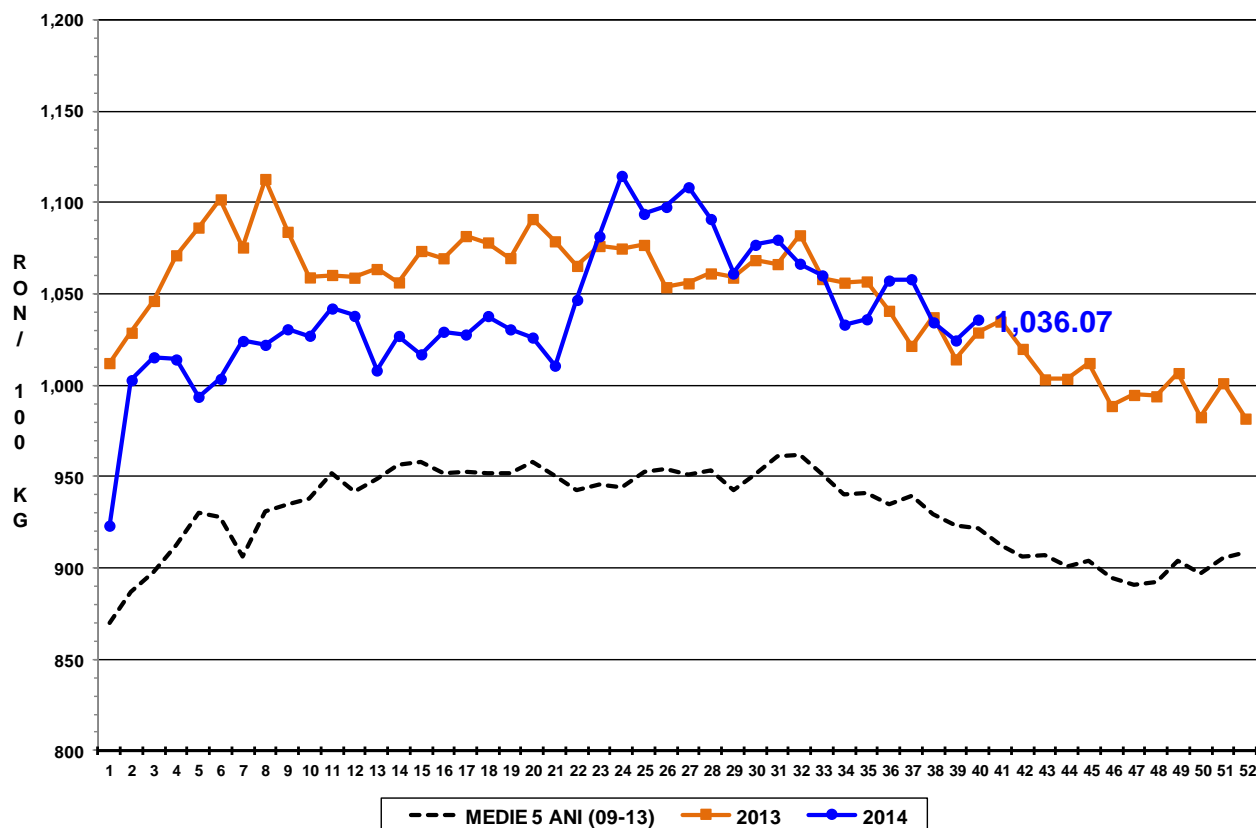

PREȚ MEDIU PONDERAT LA INTRAREA ÎN ABATOR - CARCASE DE VIȚELE (E)

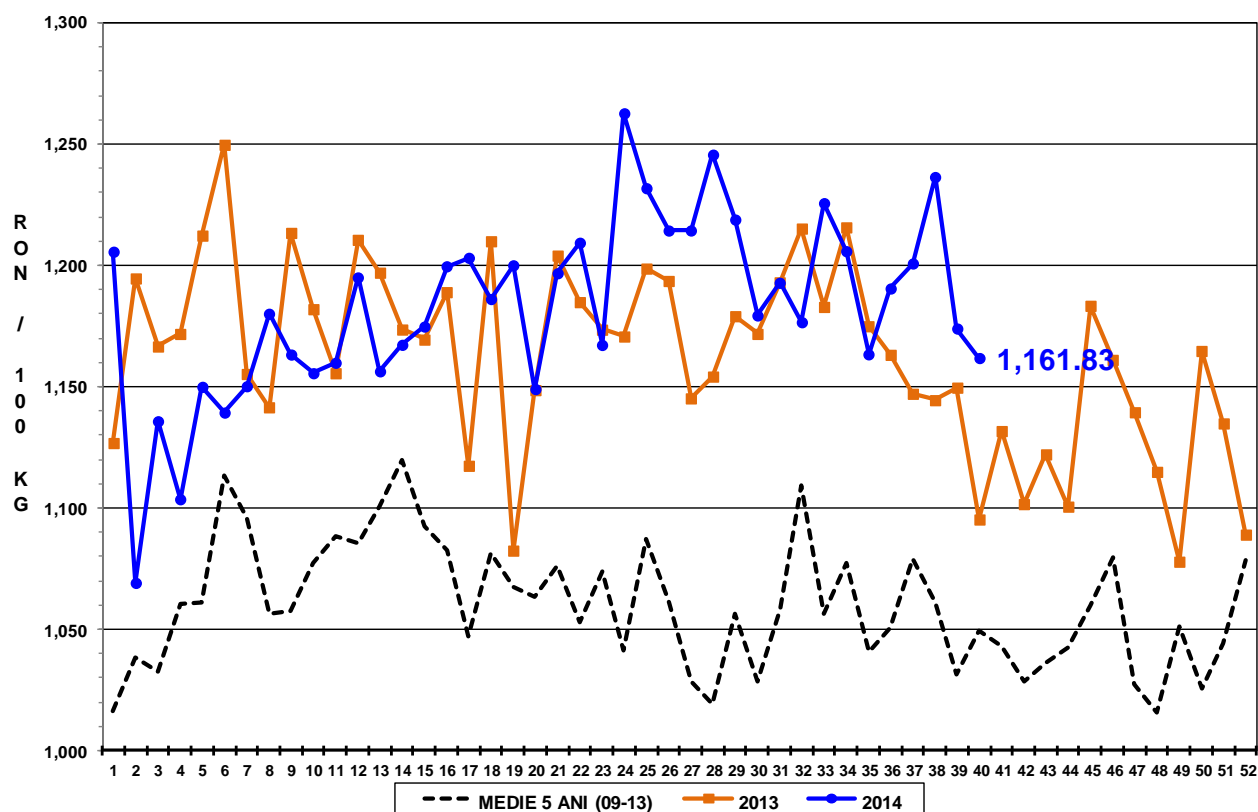



Raport național prețuri de piață carcase de bovine cu vârsta de 8 luni sau mai mult, la intrarea în abator conform grilei UE

Săptămâna: 40

din: 29/09/14

până în 05/10/14

| "A"- CARCASE DE MASCULI NECASTRAȚI CU VÂRSTA CUPRINSĂ ÎNTRE 12 LUNI ȘI MAI PUȚIN DE 24 DE LUNI (TĂURAȘI) | | | | | | | | |
|---|---------------------------|---------------|---------------|---------------|------------|------------------|----------------|------------------------------|
| CONFORMAȚIE | PREȚ MEDIU (RON / 100 kg) | | | | | NUMĂR CARCASE | TOTAL | |
| | GRĂSIMI | | | | | | GREUTATE MEDIE | PREȚ MEDIU (RON / 100 kg) |
| | 1 | 2 | 3 | 4 | 5 | | | |
| E | 0.0 | 0.0 | 0.0 | 0.0 | 0.0 | 0 | 0.0 | 0.0 |
| U | 0.0 | 1218.0 | 1218.0 | 1218.0 | 0.0 | 17 | 417.4 | 1218.0 |
| R | 1297.9 | 1191.0 | 1218.0 | 0.0 | 0.0 | 34 | 289.4 | 1242.9 |
| O | 1216.2 | 1223.9 | 1298.1 | 0.0 | 0.0 | 221 | 236.0 | 1222.0 |
| P | 1177.3 | 1193.3 | 0.0 | 0.0 | 0.0 | 133 | 183.4 | 1179.5 |
| TOTAL | 1208.5 | 1214.1 | 1237.5 | 1218.0 | 0.0 | 405 | 230.8 | 1212.8 |

| "B"- CARCASE DE MASCULI NECASTRAȚI CU VÂRSTA DE 24 DE LUNI ȘI MAI MULT (TAURI) | | | | | | | | |
|---|---------------------------|---------------|---------------|------------|------------|------------------|----------------|------------------------------|
| CONFORMAȚIE | PREȚ MEDIU (RON / 100 kg) | | | | | NUMĂR CARCASE | TOTAL | |
| | GRĂSIMI | | | | | | GREUTATE MEDIE | PREȚ MEDIU (RON / 100 kg) |
| | 1 | 2 | 3 | 4 | 5 | | | |
| E | 0.0 | 0.0 | 0.0 | 0.0 | 0.0 | 0 | 0.0 | 0.0 |
| U | 738.0 | 0.0 | 0.0 | 0.0 | 0.0 | 1 | 444.1 | 738.0 |
| R | 1446.2 | 1322.1 | 1094.2 | 0.0 | 0.0 | 14 | 360.6 | 1332.2 |
| O | 1187.4 | 1251.4 | 1167.0 | 0.0 | 0.0 | 57 | 268.3 | 1209.0 |
| P | 1199.9 | 1109.5 | 0.0 | 0.0 | 0.0 | 49 | 205.2 | 1182.8 |
| TOTAL | 1207.7 | 1240.1 | 1125.0 | 0.0 | 0.0 | 121 | 254.9 | 1213.8 |

| "C"- CARCASE DE MASCULI CASTRAȚI CU VÂRSTA DE 12 LUNI ȘI MAI MULT (BOI) | | | | | | | | |
|--|---------------------------|---------------|---------------|---------------|------------|------------------|----------------|------------------------------|
| CONFORMAȚIE | PREȚ MEDIU (RON / 100 kg) | | | | | NUMĂR CARCASE | TOTAL | |
| | GRĂSIMI | | | | | | GREUTATE MEDIE | PREȚ MEDIU (RON / 100 kg) |
| | 1 | 2 | 3 | 4 | 5 | | | |
| E | 0.0 | 0.0 | 0.0 | 0.0 | 0.0 | 0 | 0.0 | 0.0 |
| U | 0.0 | 0.0 | 0.0 | 0.0 | 0.0 | 0 | 0.0 | 0.0 |
| R | 0.0 | 0.0 | 0.0 | 0.0 | 0.0 | 0 | 0.0 | 0.0 |
| O | 1104.1 | 1139.1 | 1175.8 | 1165.0 | 0.0 | 40 | 326.2 | 1143.3 |
| P | 989.6 | 1175.2 | 0.0 | 0.0 | 0.0 | 27 | 265.6 | 1140.0 |
| TOTAL | 1060.2 | 1155.4 | 1175.8 | 1165.0 | 0.0 | 67 | 301.7 | 1142.2 |

| "D"- CARCASE DE FEMELE CARE AU FĂTAT (VACI) | | | | | | | | |
|--|---------------------------|---------------|---------------|---------------|---------------|------------------|----------------|------------------------------|
| CONFORMAȚIE | PREȚ MEDIU (RON / 100 kg) | | | | | NUMĂR CARCASE | TOTAL | |
| | GRĂSIMI | | | | | | GREUTATE MEDIE | PREȚ MEDIU (RON / 100 kg) |
| | 1 | 2 | 3 | 4 | 5 | | | |
| E | 0.0 | 0.0 | 0.0 | 0.0 | 0.0 | 0 | 0.0 | 0.0 |
| U | 0.0 | 0.0 | 0.0 | 0.0 | 0.0 | 0 | 0.0 | 0.0 |
| R | 987.0 | 1077.4 | 1008.3 | 1028.0 | 963.0 | 15 | 358.1 | 1023.9 |
| O | 1046.2 | 1048.1 | 1051.3 | 1081.8 | 1040.9 | 456 | 263.4 | 1050.1 |
| P | 965.2 | 1012.6 | 1059.8 | 0.0 | 0.0 | 700 | 213.6 | 984.4 |
| TOTAL | 986.1 | 1031.8 | 1050.9 | 1073.5 | 1032.4 | 1171 | 234.9 | 1013.9 |

| "E"- CARCASE ALE ALTOR BOVINE FEMELE CU VÂRSTA DE 12 LUNI ȘI MAI MULT (VIȚELE) | | | | | | | | |
|---|---------------------------|---------------|---------------|---------------|------------|------------------|----------------|------------------------------|
| CONFORMAȚIE | PREȚ MEDIU (RON / 100 kg) | | | | | NUMĂR CARCASE | TOTAL | |
| | GRĂSIMI | | | | | | GREUTATE MEDIE | PREȚ MEDIU (RON / 100 kg) |
| | 1 | 2 | 3 | 4 | 5 | | | |
| E | 0.0 | 0.0 | 0.0 | 0.0 | 0.0 | 0 | 0.0 | 0.0 |
| U | 0.0 | 0.0 | 0.0 | 0.0 | 0.0 | 0 | 0.0 | 0.0 |
| R | 917.0 | 1218.0 | 0.0 | 1467.0 | 0.0 | 3 | 315.6 | 1238.0 |
| O | 1215.1 | 1124.0 | 1220.2 | 1256.0 | 0.0 | 99 | 230.2 | 1172.5 |
| P | 1097.3 | 1174.1 | 1215.2 | 0.0 | 0.0 | 109 | 180.0 | 1124.9 |
| TOTAL | 1118.3 | 1141.1 | 1219.4 | 1327.8 | 0.0 | 211 | 205.5 | 1152.4 |

| "Z"- CARCASE DE BOVINE CU VÂRSTA CUPRINSĂ ÎNTRE 8 LUNI ȘI MAI PUȚIN DE 12 LUNI (TINERET BOVIN) | | | | | | | | |
|---|---------------------------|---------------|------------|------------|------------|------------------|----------------|------------------------------|
| CONFORMAȚIE | PREȚ MEDIU (RON / 100 kg) | | | | | NUMĂR CARCASE | TOTAL | |
| | GRĂSIMI | | | | | | GREUTATE MEDIE | PREȚ MEDIU (RON / 100 kg) |
| | 1 | 2 | 3 | 4 | 5 | | | |
| E | 0.0 | 0.0 | 0.0 | 0.0 | 0.0 | 0 | 0.0 | 0.0 |
| U | 0.0 | 0.0 | 0.0 | 0.0 | 0.0 | 0 | 0.0 | 0.0 |
| R | 1217.0 | 0.0 | 0.0 | 0.0 | 0.0 | 1 | 329.3 | 1217.0 |
| O | 1112.6 | 1241.8 | 0.0 | 0.0 | 0.0 | 22 | 197.8 | 1159.4 |
| P | 1170.0 | 1185.3 | 0.0 | 0.0 | 0.0 | 60 | 161.7 | 1172.0 |
| TOTAL | 1157.6 | 1216.8 | 0.0 | 0.0 | 0.0 | 83 | 173.3 | 1169.2 |

| TOATE CATEGORIILE | | | | | | | | |
|--------------------------|---------------------------|---------------|---------------|---------------|---------------|------------------|----------------|------------------------------|
| CONFORMAȚIE | PREȚ MEDIU (RON / 100 kg) | | | | | NUMĂR CARCASE | TOTAL | |
| | GRĂSIMI | | | | | | GREUTATE MEDIE | PREȚ MEDIU (RON / 100 kg) |
| | 1 | 2 | 3 | 4 | 5 | | | |
| E | 0.0 | 0.0 | 0.0 | 0.0 | 0.0 | 0 | 0.0 | 0.0 |
| U | 738.0 | 1218.0 | 1218.0 | 1218.0 | 0.0 | 18 | 418.9 | 1189.7 |
| R | 1304.9 | 1211.6 | 1084.4 | 1122.5 | 963.0 | 67 | 321.4 | 1208.6 |
| O | 1138.5 | 1113.1 | 1106.1 | 1103.8 | 1040.9 | 895 | 254.5 | 1119.8 |
| P | 1031.3 | 1058.0 | 1080.1 | 0.0 | 0.0 | 1078 | 204.5 | 1040.9 |
| TOTAL | 1076.6 | 1097.3 | 1110.7 | 1119.2 | 1032.4 | 2058 | 231.9 | 1088.5 |