



Prețul de piață al porcilor la intrarea în abator Săptămâna 40 (29 septembrie – 5 octombrie 2014)

Prescurtări folosite: Sn = săptămâna numărul din anul calendaristic.

Sn / Sn-1 = variație săptămânală.

Variațiile săptămânale, cele față de săptămâna 1 sau anuale, sunt exprimate în %.

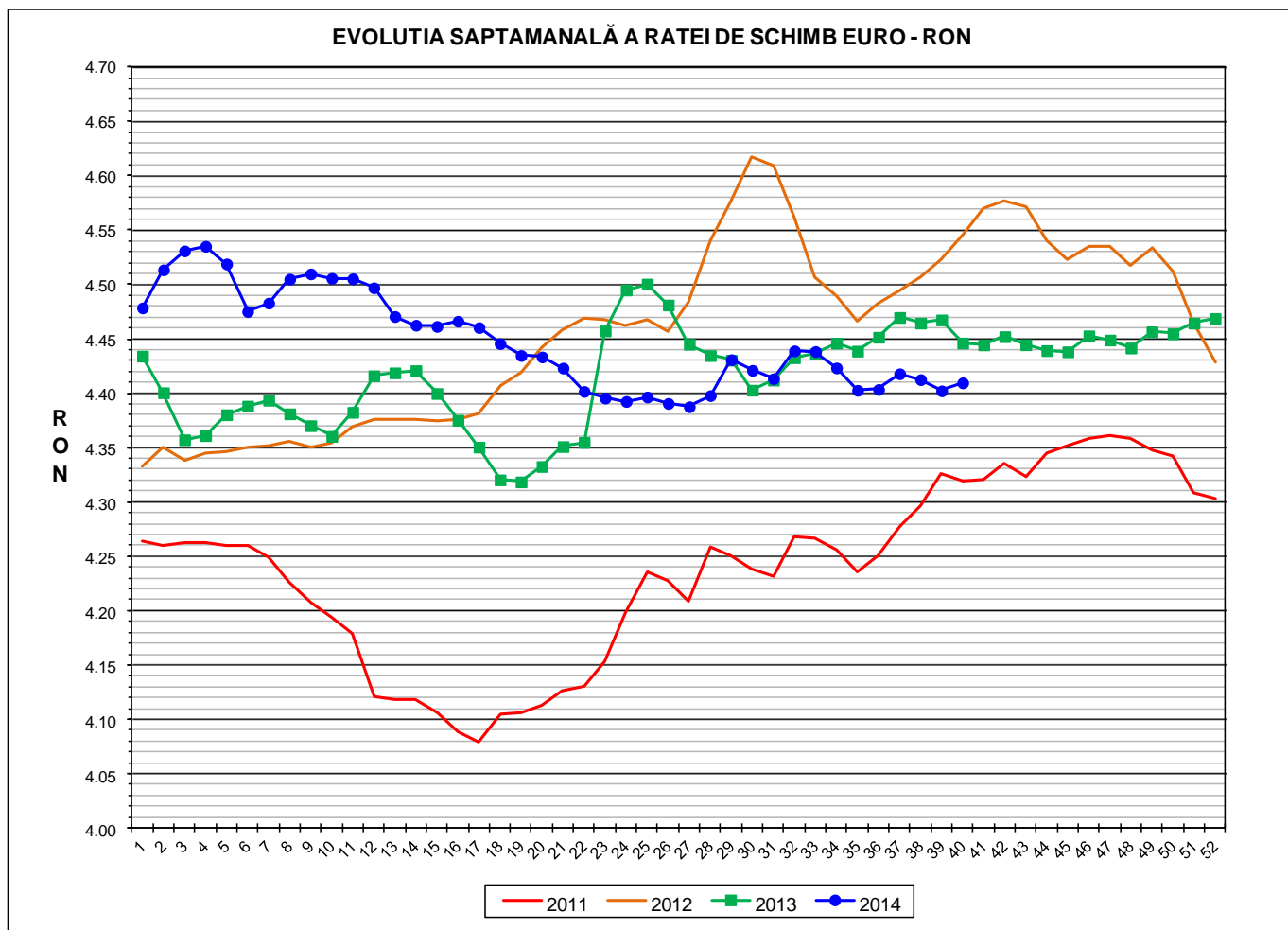

RATA DE SCHIMB EURO - RON			
S40 2014	S40 / S39	S40 / S1	S40 2014 /S40 2013
1€ = 4.4096 RON	0.17%	-1.54%	-0.82%



Situația porcilor tranzacționați în săptămâna 29 septembrie - 5 octombrie 2014
în funcție de tipul de preț la intrarea în abator

Carcase clasificate	Tip preț						Total	
	De bază 56% carne macră				Forfetar			
	lei / kg carcasă		lei / kg viu		lei / kg viu			
	nr	%	nr	%	nr	%	nr	%
Clasele SEUROP cu greutatea 50 - 120 kg	38,929	63.1%	20,996	34.1%	1,735	2.8%	61,660	100.0%
din care cu greutatea 60 - 120 kg cu preț fiabil	38,603	62.6%	20,784	33.7%	1,730	2.8%	61,117	99.1%
din care clasele S&E cu greutatea 60 - 120 kg, conform punctului 2, articolul 1, Regulamentul 148 / 2014 al COMISIEI	35,919	58.3%	19,384	31.4%	1,662	2.7%	56,965	92.4%

Carcase incluse in raportul național de prețuri saptamanal:	nr	%
✓ clasele SEUROP	59,387	96.3%
✓ clasele S&E, pentru DG AGRI, conform art. 16 al O.M. 839 / 2014	55,303	89.7%

Prețul de piață al porcilor
în săptămâna 29 septembrie - 5 octombrie 2014

Clasa	% carne macră	Număr porci	% din total porci	Procent mediu carne macră	Greutate medie (kg)		Preț mediu (RON / 100 kg)	
					vie	carcasă caldă - 2%	viu	carcasă caldă - 2%
S	≥ 60	31,311	52.72	62.3	104.0	80.1	573.93	745.33
E	55 - 59.9	23,992	40.40	58.0	107.3	82.5	556.82	724.40
U	50 - 54.9	3,672	6.18	53.2	110.9	85.5	519.86	673.96
R	45 - 49.9	369	0.62	48.4	114.8	89.2	448.52	577.30
O	40 - 44.9	37	0.06	43.4	114.9	89.6	452.37	580.43
P	< 40	6	0.01	36.3	106.5	82.4	437.80	565.44
TOTAL		59,387	100.00	59.9	105.8	81.5	562.48	730.86



EVOLUTIA SAPTAMANALA A PRETULUI DE PIATA ÎN VIU AL PORCILOR LA INTRAREA ÎN ABATOR

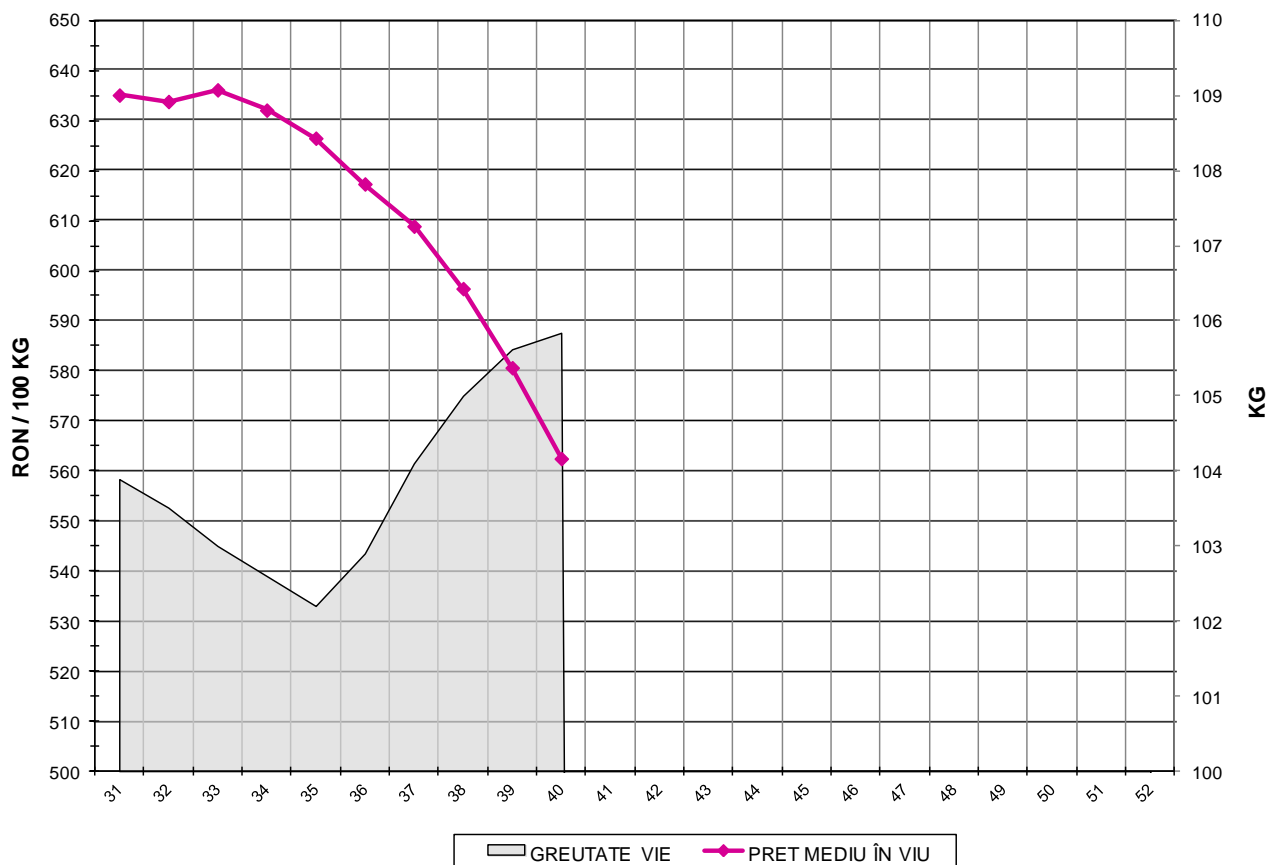

PREȚ ÎN VIU	
S40 2014	S40 / S39
RON 562.48	-3.13%



PREȚUL PE PROCENT CARNE MACRĂ AL PORCILOR
ÎN SĂPTĂMÂNA 29 SEPTEMBRIE - 5 OCTOMBRIE 2014

% CARNE MACRĂ	NUMĂR PORCI	% CUMULATIV DIN TOTAL PORCI	GREUTATE (KG)		PREȚ MEDIU (RON/ 100 KG)	
			VIE	CARCASA CALDĂ - 2%	VIU	CARCASA CALDĂ - 2%
≥64	5,122	8.62	102.41	78.96	560.67	727.23
63	4,467	16.15	102.94	79.30	571.51	741.91
62	6,339	26.82	103.95	80.09	576.80	748.62
61	7,518	39.48	104.73	80.66	580.28	753.42
60	7,865	52.72	105.09	80.79	575.35	748.39
59	7,229	64.90	106.31	81.79	570.48	741.50
58	6,181	75.30	107.04	82.26	561.37	730.40
57	4,743	83.29	107.58	82.62	551.02	717.51
56	3,392	89.00	108.44	83.39	543.39	706.59
55	2,447	93.12	108.49	83.30	535.75	697.72
54	1,425	95.52	110.14	84.95	537.31	696.65
53	950	97.12	110.50	85.25	526.67	682.65
52	625	98.17	111.78	86.22	519.44	673.47
51	405	98.86	112.34	86.54	494.95	642.51
≤50	679	100.00	113.67	88.15	446.63	575.96
59.9	59,387	100.00	105.84	81.45	562.48	730.86

EVOLUTIA SAPTAMANALA A PRETULUI DE PIATA AL CARCASELOR - CLASELE "S" & "E" ÎN ROMANIA

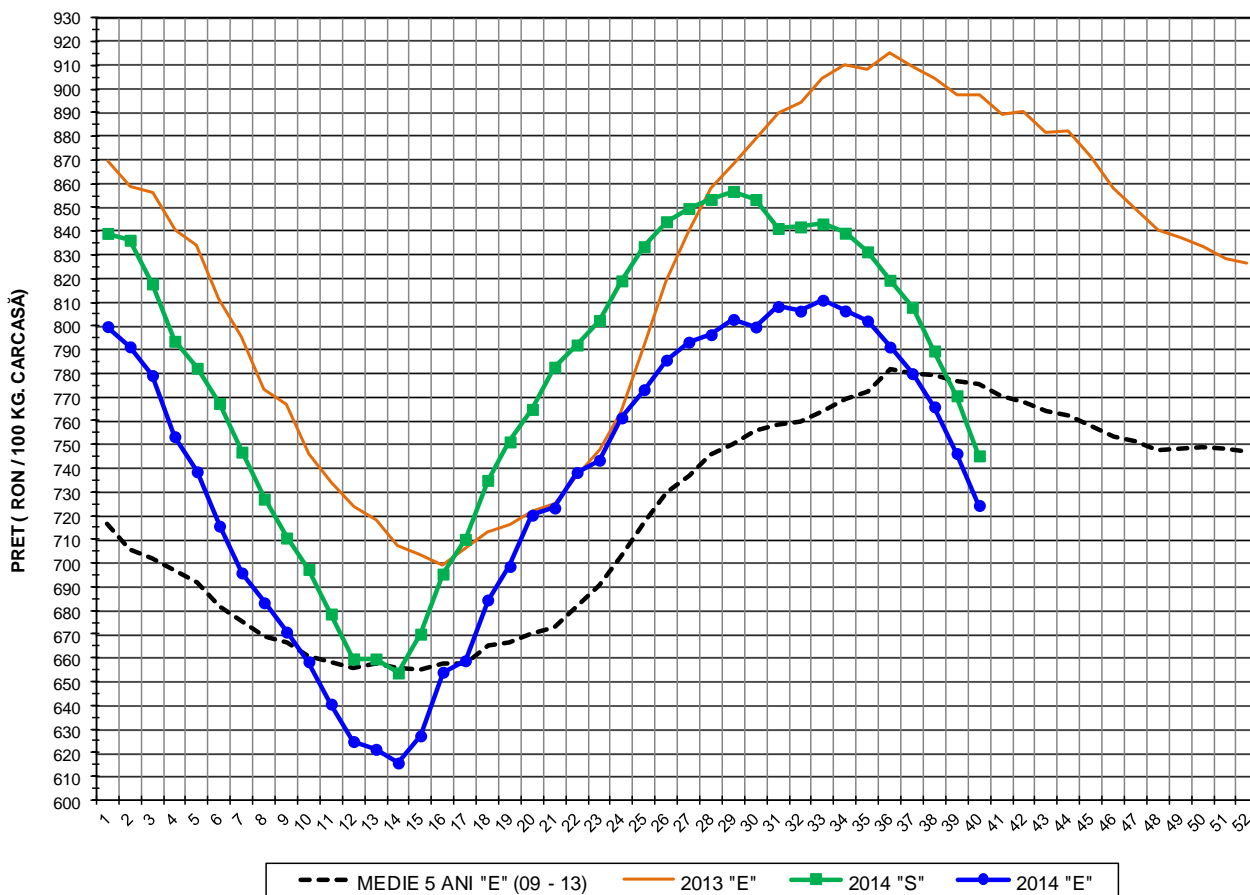

PREȚ NAȚIONAL CARCASE CALITATEA STANDARD - CLASELE "S"& "E"					
CLASA	S40 2014	S40 / S39	S40 / S1	S40 2014 /S40 2013	S40 2014 /MEDIE 5 ANI
S	RON 745.33	-3.29%	-11.18%	-	-
E	RON 724.40	-2.94%	-9.43%	-19.30%	-6.58%

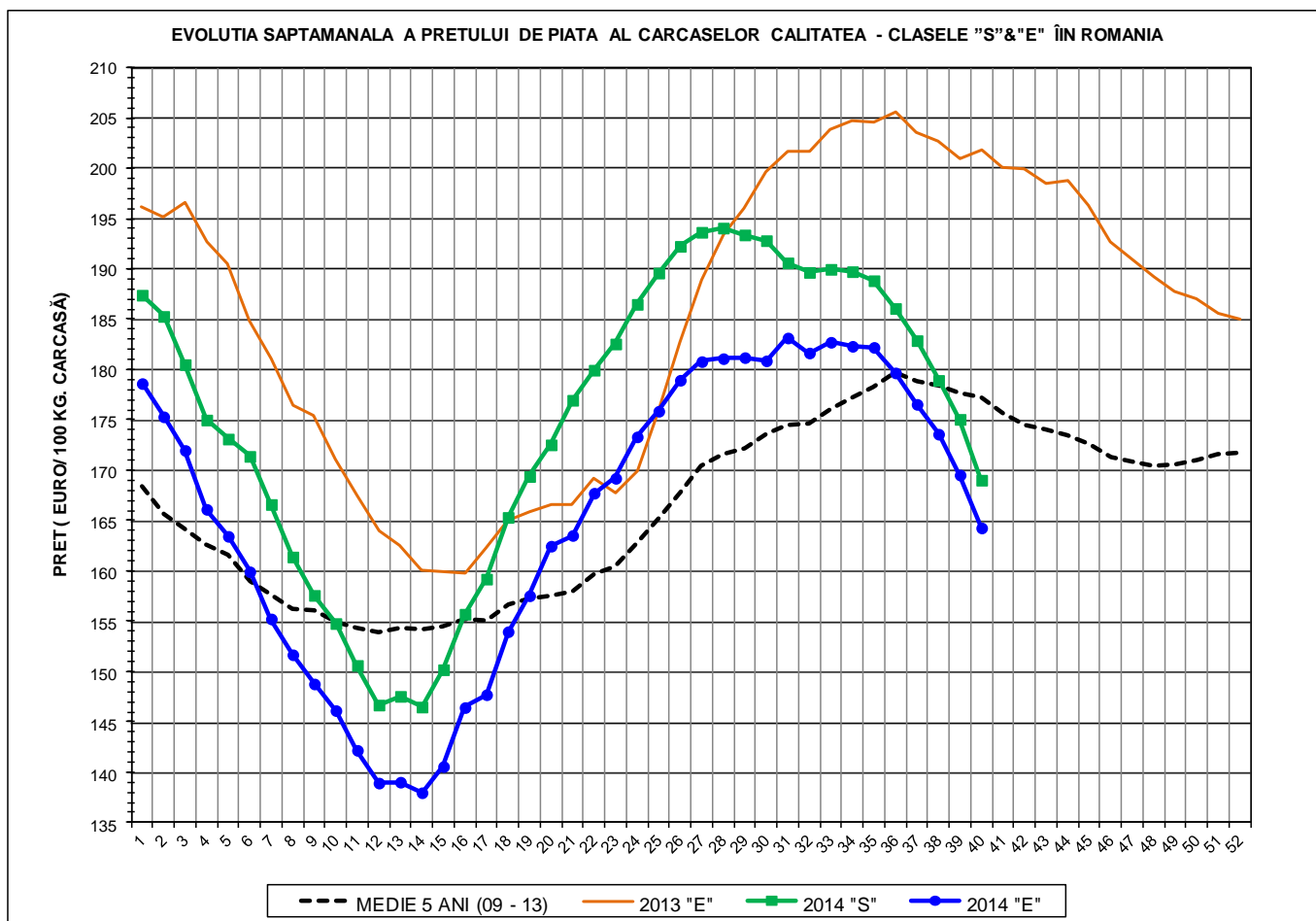

PREȚ NAȚIONAL CARCASE CALITATEA STANDARD - CLASELE "S"&"E"					
CLASA	S40 2014	S40 / S39	S40 / S1	S40 2014 /S40 2013	S40 2014 /MEDIE 5 ANI
S	€ 169.02	-3.45%	-9.81%	-	-
E	€ 164.28	-3.10%	-8.03%	-18.63%	-7.34%

EVOLUTIA SĂPTĂMÂNALĂ A PREȚULUI CLASA "E" ÎN UE ȘI ÎN CÂTEVA STATE MEMBRE

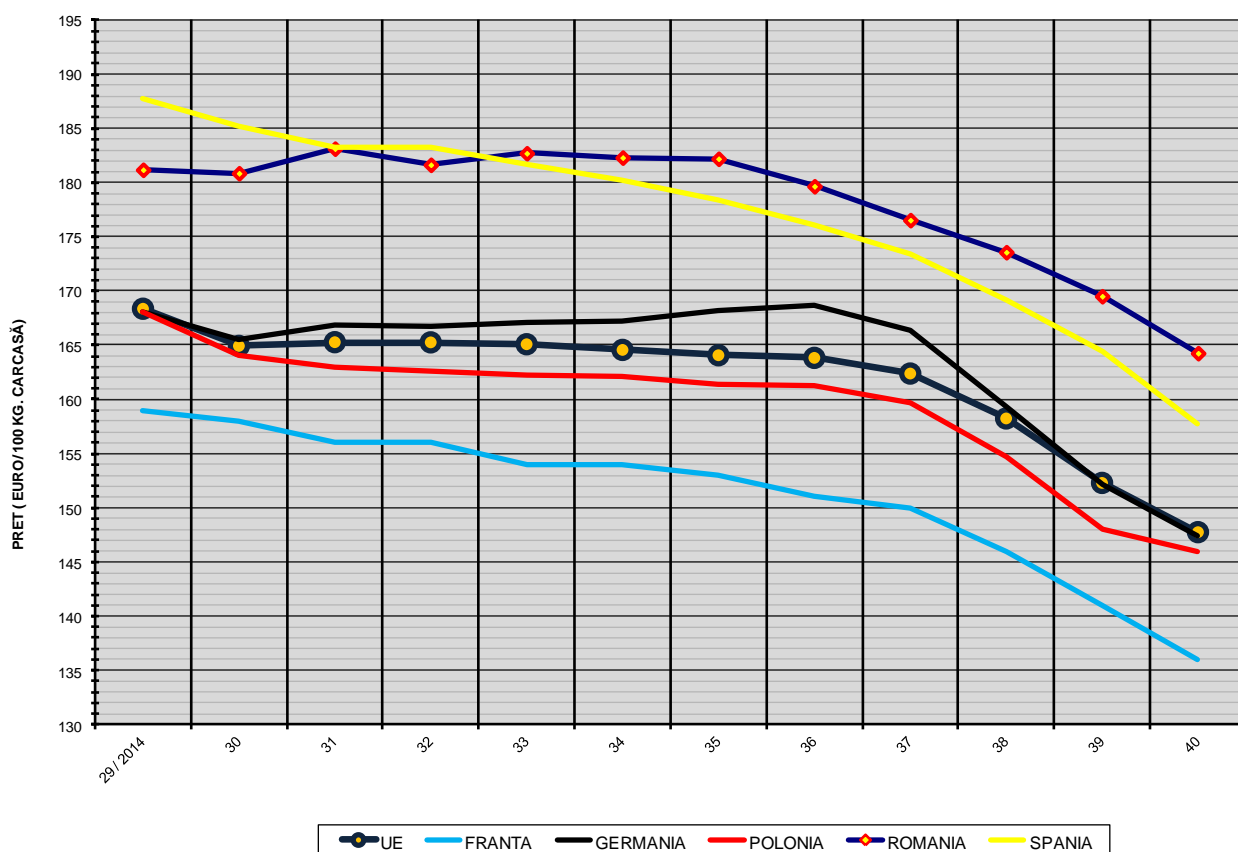

COMPARAȚII DE PREȚURI

S40 2014 =	UE28	FR	DE	PL	RO	ES	RO - UE28	RO - FR	RO - DE	RO - PL	RO - ES
	€ 147.75	€ 136.00	€ 147.38	€ 146.01	€ 164.28	€ 157.78	€ 16.53 (11.2%)	€ 28.28 (20.8%)	€ 16.90 (11.5%)	€ 18.27 (12.5%)	€ 6.50 (4.1%)



PREȚUL CARCASELOR DIN CLASA "E" ÎN STATELE MEMBRE VERSUS PREȚUL UE (FĂRĂ ITALIA)
ÎN SĂPTĂMÂNA 29 SEPTEMBRIE - 5 OCTOMBRIE 2014

