

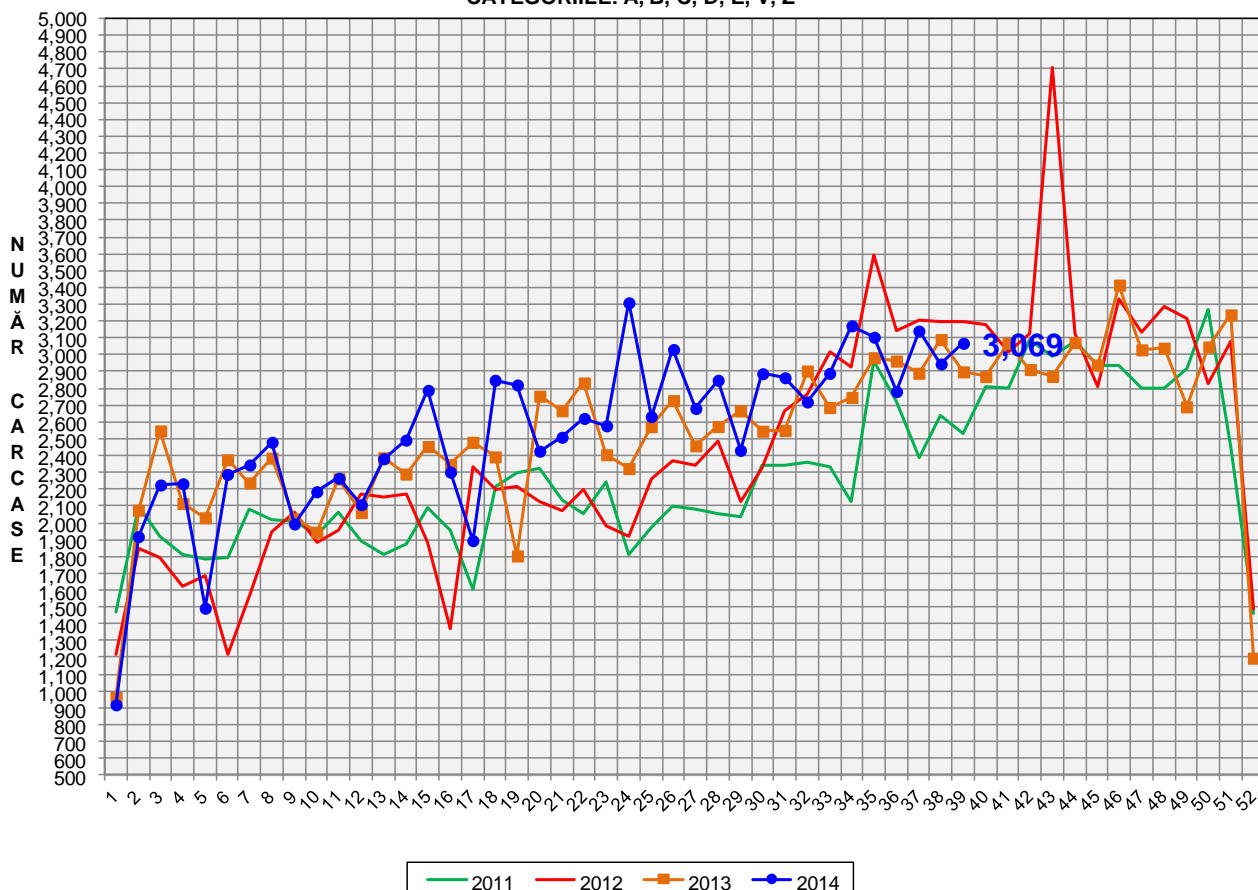

Rezultatele clasificării carcaselor de bovine

Săptămâna 39 (22 – 28 septembrie 2014)

**EVOLUȚIA SĂPTĂMÂNALĂ A NUMĂRULUI DE CARCASE DE BOVINE CLASIFICATE
CATEGORIILE: A, B, C, D, E, V, Z**



% Modificare	
S39/ S38	S39 2014 / S39 2013
4.2%	5.9%



EVOLUȚIA SĂPTĂMÂNALĂ CUMULATIVĂ A NUMĂRULUI DE CARCASE DE BOVINE CLASIFICATE
CATEGORIILE: A, B, C, D, E, V, Z

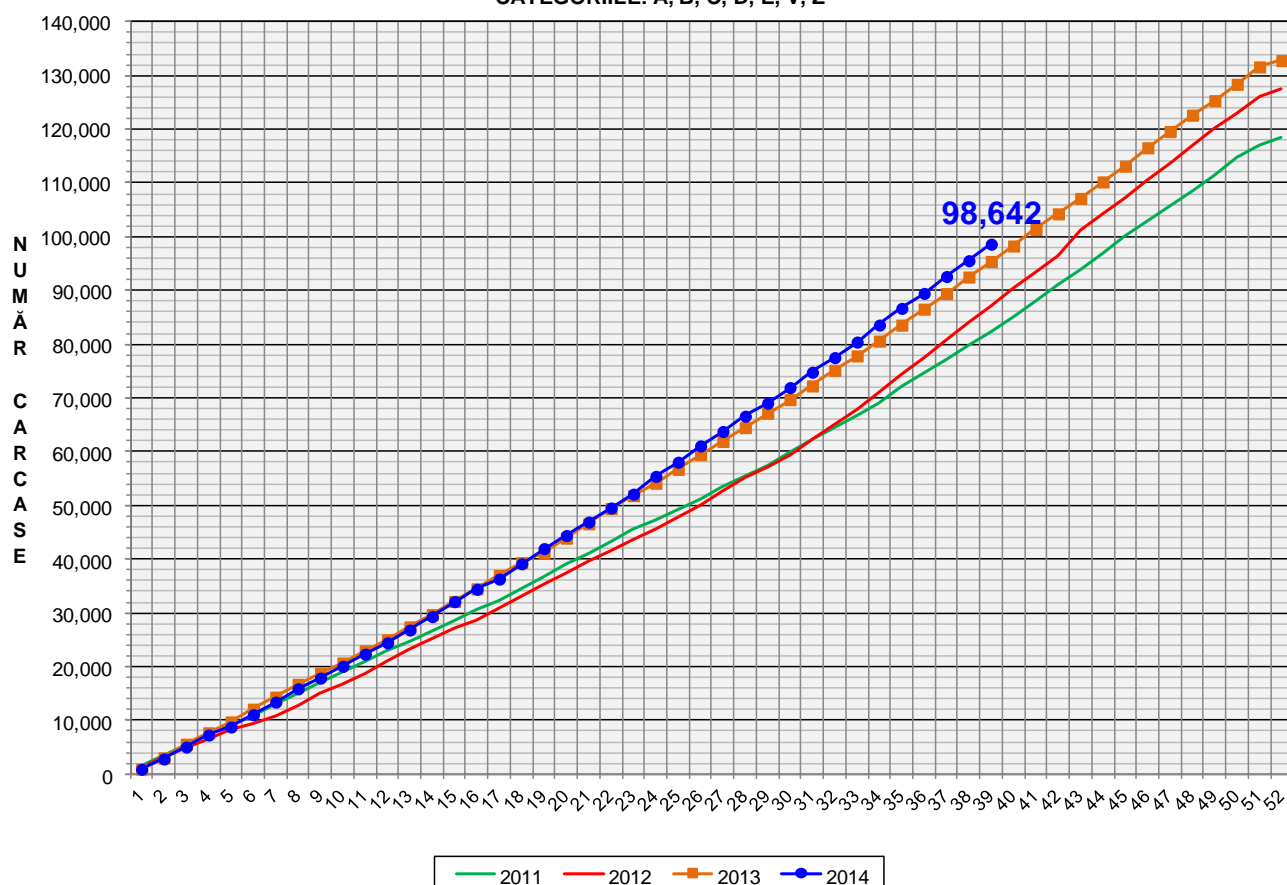

% Modificare
S39 2014 / S39 2013
3.4%



Raport național clasificare carcase de bovine cu vârsta de 8 luni sau mai mult, conform grilei UE extinsă

Săptămâna: 39

din: 22 septembrie 2014

până în: 28 septembrie 2014

"A"- CARCASE DE MASCULI NECASTRĂȚI CU VÂRSTA CUPRINSĂ ÎNTRE 12 LUNI ȘI MAI PUȚIN DE 24 DE LUNI (TĂURAȘI)													
CONFORMAȚIE	GRĂSIMI										TOTAL		
	1		2		3		4		5		NUMĂR	% DIN TOTAL	GREUTATE MEDIE
	NUMĂR	% DIN TOTAL	NUMĂR	% DIN TOTAL	NUMĂR	% DIN TOTAL	NUMĂR	% DIN TOTAL	NUMĂR	% DIN TOTAL			
E	0	0.00	0	0.00	0	0.00	0	0.00	0	0.00	0	0.00	0.00
U	2	0.30	1	0.15	11	1.66	4	0.60	0	0.00	18	2.72	406.32
R	13	1.96	6	0.91	18	2.72	1	0.15	0	0.00	38	5.74	329.23
O+	69	10.42	41	6.19	6	0.91	0	0.00	0	0.00	116	17.52	249.28
-O	115	17.37	44	6.65	3	0.45	0	0.00	0	0.00	162	24.47	223.34
P+	237	35.80	29	4.38	0	0.00	0	0.00	0	0.00	266	40.18	185.20
-P	62	9.37	0	0.00	0	0.00	0	0.00	0	0.00	62	9.37	158.71
TOTAL	498	75.23	121	18.28	38	5.74	5	0.76	0	0.00	662	100.00	217.56

"B"- CARCASE DE MASCULI NECASTRĂȚI CU VÂRSTA DE 24 DE LUNI ȘI MAI MULT (TAURI)													
CONFORMAȚIE	GRĂSIMI										TOTAL		
	1		2		3		4		5		NUMĂR	% DIN TOTAL	GREUTATE MEDIE
	NUMĂR	% DIN TOTAL	NUMĂR	% DIN TOTAL	NUMĂR	% DIN TOTAL	NUMĂR	% DIN TOTAL	NUMĂR	% DIN TOTAL			
E	0	0.00	0	0.00	0	0.00	0	0.00	0	0.00	0	0.00	0.00
U	0	0.00	0	0.00	0	0.00	0	0.00	0	0.00	0	0.00	0.00
R	7	3.10	8	3.54	0	0.00	0	0.00	0	0.00	15	6.64	328.04
O+	26	11.50	26	11.50	11	4.87	0	0.00	0	0.00	63	27.88	292.72
-O	29	12.83	40	17.70	3	1.33	0	0.00	0	0.00	72	31.86	261.50
P+	41	18.14	15	6.64	1	0.44	0	0.00	0	0.00	57	25.22	206.66
-P	18	7.96	1	0.44	0	0.00	0	0.00	0	0.00	19	8.41	168.44
TOTAL	121	53.54	90	39.82	15	6.64	0	0.00	0	0.00	226	100.00	252.96

"C"- CARCASE DE MASCULI CASTRAȚI CU VÂRSTA DE 12 LUNI ȘI MAI MULT (BOI)													
CONFORMAȚIE	GRĂSIMI										TOTAL		
	1		2		3		4		5		NUMĂR	% DIN TOTAL	GREUTATE MEDIE
	NUMĂR	% DIN TOTAL	NUMĂR	% DIN TOTAL	NUMĂR	% DIN TOTAL	NUMĂR	% DIN TOTAL	NUMĂR	% DIN TOTAL			
E	0	0.00	0	0.00	0	0.00	0	0.00	0	0.00	0	0.00	0.00
U	0	0.00	0	0.00	1	2.17	0	0.00	0	0.00	1	2.17	310.66
R	0	0.00	0	0.00	0	0.00	0	0.00	0	0.00	0	0.00	0.00
O+	2	4.35	4	8.70	1	2.17	1	2.17	0	0.00	8	17.39	319.39
-O	1	2.17	7	15.22	2	4.35	0	0.00	0	0.00	10	21.74	333.94
P+	6	13.04	14	30.43	0	0.00	0	0.00	0	0.00	20	43.48	278.77
-P	7	15.22	0	0.00	0	0.00	0	0.00	0	0.00	7	15.22	173.60
TOTAL	16	34.78	25	54.35	4	8.70	1	2.17	0	0.00	46	100.00	282.52

"D"- CARCASE DE FEMELE CARE AU FĂȚAT (VACI)													
CONFORMAȚIE	GRĂSIMI										TOTAL		
	1		2		3		4		5		NUMĂR	% DIN TOTAL	GREUTATE MEDIE
	NUMĂR	% DIN TOTAL	NUMĂR	% DIN TOTAL	NUMĂR	% DIN TOTAL	NUMĂR	% DIN TOTAL	NUMĂR	% DIN TOTAL			
E	0	0.00	0	0.00	0	0.00	0	0.00	0	0.00	0	0.00	0.00
U	0	0.00	0	0.00	0	0.00	0	0.00	0	0.00	0	0.00	0.00
R	0	0.00	2	0.13	9	0.58	5	0.32	1	0.06	17	1.10	360.57
O+	36	2.32	73	4.70	60	3.87	19	1.22	7	0.45	195	12.56	285.77
-O	118	7.60	123	7.93	53	3.41	4	0.26	0	0.00	298	19.20	250.04
P+	187	12.05	182	11.73	42	2.71	0	0.00	0	0.00	411	26.48	220.87
-P	585	37.69	39	2.51	6	0.39	1	0.06	0	0.00	631	40.66	181.86
TOTAL	926	59.66	419	27.00	170	10.95	29	1.87	8	0.52	1552	100.00	220.29

"E"- CARCASE ALE ALTOR BOVINE FEMELE CU VÂRSTA DE 12 LUNI ȘI MAI MULT (VITELE)													
CONFORMAȚIE	GRĂSIMI										TOTAL		
	1		2		3		4		5		NUMĂR	% DIN TOTAL	GREUTATE MEDIE
	NUMĂR	% DIN TOTAL	NUMĂR	% DIN TOTAL	NUMĂR	% DIN TOTAL	NUMĂR	% DIN TOTAL	NUMĂR	% DIN TOTAL			
E	0	0.00	0	0.00	0	0.00	0	0.00	0	0.00	0	0.00	0.00
U	0	0.00	1	0.29	2	0.58	0	0.00	0	0.00	3	0.87	409.64
R	1	0.29	2	0.58	2	0.58	0	0.00	0	0.00	5	1.45	335.01
O+	25	7.25	15	4.35	9	2.61	5	1.45	0	0.00	54	15.65	241.10
-O	17	4.93	36	10.43	13	3.77	3	0.87	0	0.00	69	20.00	210.79
P+	88	25.51	52	15.07	13	3.77	0	0.00	0	0.00	153	44.35	185.95
-P	59	17.10	2	0.58	0	0.00	0	0.00	0	0.00	61	17.68	156.78
TOTAL	190	55.07	108	31.30	39	11.30	8	2.32	0	0.00	345	100.00	198.50

"Z"- CARCASE DE BOVINE CU VÂRSTA CUPRINSĂ ÎNTRE 8 LUNI ȘI MAI PUȚIN DE 12 LUNI (TINERET BOVIN)													
CONFORMAȚIE	GRĂSIMI										TOTAL		
	1		2		3		4		5		NUMĂR	% DIN TOTAL	GREUTATE MEDIE
	NUMĂR	% DIN TOTAL	NUMĂR	% DIN TOTAL	NUMĂR	% DIN TOTAL	NUMĂR	% DIN TOTAL	NUMĂR	% DIN TOTAL			
E	0	0.00	0	0.00	0	0.00	0	0.00	0	0.00	0	0.00	0.00
U	0	0.00	0	0.00	0	0.00	0	0.00	0	0.00	0	0.00	0.00
R	4	3.92	0	0.00	0	0.00	0	0.00	0	0.00	4	3.92	189.58
O+	8	7.84	2	1.96	0	0.00	0	0.00	0	0.00	10	9.80	151.35
-O	6	5.88	3	2.94	1	0.98	0	0.00	0	0.00	10	9.80	176.45
P+	43	42.16	11	10.78	0	0.00	0	0.00	0	0.00	54	52.94	155.63
-P	24	23.53	0	0.00	0	0.00	0	0.00	0	0.00	24	23.53	137.77
TOTAL	85	83.33	16	15.69	1	0.98	0	0.00	0	0.00	102	100.00	154.38

TOATE CATEGORIILE													
CONFORMAȚIE	GRĂSIMI										TOTAL		
	1		2		3		4		5		NUMĂR	% DIN TOTAL	GREUTATE MEDIE
	NUMĂR	% DIN TOTAL	NUMĂR	% DIN TOTAL	NUMĂR	% DIN TOTAL	NUMĂR	% DIN TOTAL	NUMĂR	% DIN TOTAL			
E	0	0.00	0	0.00	0	0.00	0	0.00	0	0.00	0	0.00	0.00
U	2	0.07	2	0.07	14	0.48	4	0.14	0	0.00	22	0.75	402.42
R	25	0.85	18	0.61	29	0.99	6	0.20	1	0.03	79	2.69	329.04
O+	166	5.66	161	5.49	87	2.97	25	0.85	7	0.24	446	15.21	269.44
-O	286	9.75	253	8.63	75	2.56	7	0.24	0	0.00	621	21.17	240.21
P+	602	20.53	303	10.33	56	1.91	0	0.00	0	0.00	961	32.77	202.13
-P	755	25.74	42	1.43	6	0.20	1	0.03	0	0.00	804	27.41	176.47
TOTAL	1836	62.60	779	26.56	267	9.10	43	1.47	8	0.27	2933	100.00	218.31



Raport național clasificare pentru categoria "A"- carcace de masculi necastrați cu vârsta cuprinsă între 12 luni și mai puțin de 24 de luni (tăurași)

Săptămâna: 39

din: 22 septembrie 2014

până în: 28 septembrie 2014

GRASIME	CONFORMAȚIE	NUMAR	PROCENT DIN TOTAL	GREUTATE MEDIE
1	E	0	0.00	0.00
	U	2	0.30	317.03
	R	13	1.96	277.13
	O+	69	10.42	235.26
	-O	115	17.37	208.54
	P+	237	35.80	181.06
	-P	62	9.37	158.71
	TOTAL	498	75.23	195.18
2	E	0	0.00	0.00
	U	1	0.15	500.78
	R	6	0.91	299.88
	O+	41	6.19	256.87
	-O	44	6.65	258.00
	P+	29	4.38	219.04
	-P	0	0.00	0.00
	TOTAL	121	18.28	252.36
3	E	0	0.00	0.00
	U	11	1.66	398.33
	R	18	2.72	371.30
	O+	6	0.91	358.60
	-O	3	0.45	282.40
	P+	0	0.00	0.00
	-P	0	0.00	0.00
	TOTAL	38	5.74	370.10
4	E	0	0.00	0.00
	U	4	0.60	449.33
	R	1	0.15	425.32
	O+	0	0.00	0.00
	-O	0	0.00	0.00
	P+	0	0.00	0.00
	-P	0	0.00	0.00
	TOTAL	5	0.76	444.53
TOTAL	E	0	0.00	0.00
	U	18	2.72	406.32
	R	38	5.74	329.23
	O+	116	17.52	249.28
	-O	162	24.47	223.34
	P+	266	40.18	185.20
	-P	62	9.37	158.71
	TOTAL	662	100.00	217.56



Raport național clasificare pentru categoria "B"- carcuse de masculi necastrați cu vârsta de 24 de luni și mai mult (tauri)

Săptămâna: 39

din: 22 septembrie 2014

până în: 28 septembrie 2014

GRASIME	CONFORMAȚIE	NUMAR	PROCENT DIN TOTAL	GREUTATE MEDIE
1	E	0	0.00	0.00
	U	0	0.00	0.00
	R	7	3.10	313.74
	O+	26	11.50	288.20
	-O	29	12.83	228.66
	P+	41	18.14	198.89
	-P	18	7.96	168.06
	TOTAL	121	53.54	227.27
2	E	0	0.00	0.00
	U	0	0.00	0.00
	R	8	3.54	340.55
	O+	26	11.50	276.42
	-O	40	17.70	275.45
	P+	15	6.64	225.30
	-P	1	0.44	175.32
	TOTAL	90	39.82	272.04
3	E	0	0.00	0.00
	U	0	0.00	0.00
	R	0	0.00	0.00
	O+	11	4.87	341.91
	-O	3	1.33	392.95
	P+	1	0.44	245.88
	-P	0	0.00	0.00
	TOTAL	15	6.64	345.72
TOTAL	E	0	0.00	0.00
	U	0	0.00	0.00
	R	15	6.64	328.04
	O+	63	27.88	292.72
	-O	72	31.86	261.50
	P+	57	25.22	206.66
	-P	19	8.41	168.44
	TOTAL	226	100.00	252.96



Raport național clasificare pentru categoria "C" - carcasse de masculi castrați cu vârsta de 12 luni și mai mult (boi)

Săptămâna: 39

din: 22 septembrie 2014

până în: 28 septembrie 2014

GRASIME	CONFORMAȚIE	NUMAR	PROCENT DIN TOTAL	GREUTATE MEDIE
1	E	0	0.00	0.00
	U	0	0.00	0.00
	R	0	0.00	0.00
	O+	2	4.35	255.40
	-O	1	2.17	210.70
	P+	6	13.04	277.83
	-P	7	15.22	173.60
	TOTAL	16	34.78	225.23
2	E	0	0.00	0.00
	U	0	0.00	0.00
	R	0	0.00	0.00
	O+	4	8.70	292.78
	-O	7	15.22	331.94
	P+	14	30.43	279.17
	-P	0	0.00	0.00
	TOTAL	25	54.35	296.12
3	E	0	0.00	0.00
	U	1	2.17	310.66
	R	0	0.00	0.00
	O+	1	2.17	452.76
	-O	2	4.35	402.54
	P+	0	0.00	0.00
	-P	0	0.00	0.00
	TOTAL	4	8.70	392.12
4	E	0	0.00	0.00
	U	0	0.00	0.00
	R	0	0.00	0.00
	O+	1	2.17	420.42
	-O	0	0.00	0.00
	P+	0	0.00	0.00
	-P	0	0.00	0.00
	TOTAL	1	2.17	420.42
TOTAL	E	0	0.00	0.00
	U	1	2.17	310.66
	R	0	0.00	0.00
	O+	8	17.39	319.39
	-O	10	21.74	333.94
	P+	20	43.48	278.77
	-P	7	15.22	173.60
	TOTAL	46	100.00	282.52



Raport național clasificare pentru categoria "D"- carcuse de femele care au fătat (vacii)

Săptămâna: 39

din: 22 septembrie 2014

până în: 28 septembrie 2014

GRASIME	CONFORMAȚIE	NUMAR	PROCENT DIN TOTAL	GREUTATE MEDIE
1	E	0	0.00	0.00
	U	0	0.00	0.00
	R	0	0.00	0.00
	O+	36	2.32	246.83
	-O	118	7.60	223.10
	P+	187	12.05	208.35
	-P	585	37.69	179.63
	TOTAL	926	59.66	193.58
2	E	0	0.00	0.00
	U	0	0.00	0.00
	R	2	0.13	358.29
	O+	73	4.70	274.39
	-O	123	7.93	258.77
	P+	182	11.73	228.50
	-P	39	2.51	204.28
	TOTAL	419	27.00	243.75
3	E	0	0.00	0.00
	U	0	0.00	0.00
	R	9	0.58	339.04
	O+	60	3.87	304.67
	-O	53	3.41	287.50
	P+	42	2.71	243.53
	-P	6	0.39	250.23
	TOTAL	170	10.95	284.11
4	E	0	0.00	0.00
	U	0	0.00	0.00
	R	5	0.32	388.67
	O+	19	1.22	324.01
	-O	4	0.26	279.84
	P+	0	0.00	0.00
	-P	1	0.06	199.92
	TOTAL	29	1.87	324.79
5	E	0	0.00	0.00
	U	0	0.00	0.00
	R	1	0.06	418.46
	O+	7	0.45	338.90
	-O	0	0.00	0.00
	P+	0	0.00	0.00
	-P	0	0.00	0.00
	TOTAL	8	0.52	348.85
TOTAL	E	0	0.00	0.00
	U	0	0.00	0.00
	R	17	1.10	360.57
	O+	195	12.56	285.77
	-O	298	19.20	250.04
	P+	411	26.48	220.87
	-P	631	40.66	181.86
	TOTAL	1552	100.00	220.29



Raport național clasificare pentru categoria "E"- carcase ale altor bovine femele cu vârsta de 12 luni și mai mult (vițele)

Săptămâna: 39

din: 22 septembrie 2014

până în: 28 septembrie 2014

GRASIME	CONFORMAȚIE	NUMAR	PROCENT DIN TOTAL	GREUTATE MEDIE
1	E	0	0.00	0.00
	U	0	0.00	0.00
	R	1	0.29	304.78
	O+	25	7.25	215.45
	-O	17	4.93	151.63
	P+	88	25.51	162.42
	-P	59	17.10	155.19
	TOTAL	190	55.07	166.94
2	E	0	0.00	0.00
	U	1	0.29	501.76
	R	2	0.58	366.03
	O+	15	4.35	255.60
	-O	36	10.43	220.27
	P+	52	15.07	211.02
	-P	2	0.58	203.84
	TOTAL	108	31.30	225.72
3	E	0	0.00	0.00
	U	2	0.58	363.58
	R	2	0.58	319.10
	O+	9	2.61	258.00
	-O	13	3.77	236.74
	P+	13	3.77	245.02
	-P	0	0.00	0.00
	TOTAL	39	11.30	255.13
4	E	0	0.00	0.00
	U	0	0.00	0.00
	R	0	0.00	0.00
	O+	5	1.45	295.42
	-O	3	0.87	319.87
	P+	0	0.00	0.00
	-P	0	0.00	0.00
	TOTAL	8	2.32	304.59
TOTAL	E	0	0.00	0.00
	U	3	0.87	409.64
	R	5	1.45	335.01
	O+	54	15.65	241.10
	-O	69	20.00	210.79
	P+	153	44.35	185.95
	-P	61	17.68	156.78
	TOTAL	345	100.00	198.50



Raport național clasificare pentru categoria "Z"- carcasse de bovine cu vârsta cuprinsă între 8 luni și mai puțin de 12 luni (tineret bovin)

Săptămâna: 39

din: 22 septembrie 2014

până în: 28 septembrie 2014

GRASIME	CONFORMAȚIE	NUMAR	PROCENT DIN TOTAL	GREUTATE MEDIE
1	E	0	0.00	0.00
	U	0	0.00	0.00
	R	4	3.92	189.58
	O+	8	7.84	145.36
	-O	6	5.88	172.00
	P+	43	42.16	152.96
	-P	24	23.53	137.77
	TOTAL	85	83.33	151.02
2	E	0	0.00	0.00
	U	0	0.00	0.00
	R	0	0.00	0.00
	O+	2	1.96	175.32
	-O	3	2.94	158.56
	P+	11	10.78	166.07
	-P	0	0.00	0.00
	TOTAL	16	15.69	165.82
3	E	0	0.00	0.00
	U	0	0.00	0.00
	R	0	0.00	0.00
	O+	0	0.00	0.00
	-O	1	0.98	256.80
	P+	0	0.00	0.00
	-P	0	0.00	0.00
	TOTAL	1	0.98	256.80
TOTAL	E	0	0.00	0.00
	U	0	0.00	0.00
	R	4	3.92	189.58
	O+	10	9.80	151.35
	-O	10	9.80	176.45
	P+	54	52.94	155.63
	-P	24	23.53	137.77
	TOTAL	102	100.00	154.38



Raport național clasificare toate categoriile de carcase de bovine cu vârsta de 8 luni sau mai mult

Săptămâna: 39

din: 22 septembrie 2014

până în: 28 septembrie 2014

GRASIME	CONFORMAȚIE	NUMAR	PROCENT DIN TOTAL	GREUTATE MEDIE
1	E	0	0.00	0.00
	U	2	0.07	317.03
	R	25	0.85	274.48
	O+	166	5.66	238.99
	-O	286	9.75	212.45
	P+	602	20.53	186.98
	-P	755	25.74	174.34
	TOTAL	1836	62.60	191.79
2	E	0	0.00	0.00
	U	2	0.07	501.27
	R	18	0.61	331.80
	O+	161	5.49	267.73
	-O	253	8.63	256.63
	P+	303	10.33	224.51
	-P	42	1.43	203.57
	TOTAL	779	26.56	245.94
3	E	0	0.00	0.00
	U	14	0.48	387.10
	R	29	0.99	357.69
	O+	87	2.97	309.97
	-O	75	2.56	285.37
	P+	56	1.91	243.92
	-P	6	0.20	250.23
	TOTAL	267	9.10	297.09
4	E	0	0.00	0.00
	U	4	0.14	449.33
	R	6	0.20	394.78
	O+	25	0.85	322.15
	-O	7	0.24	297.00
	P+	0	0.00	0.00
	-P	1	0.03	199.92
	TOTAL	43	1.47	337.18
5	E	0	0.00	0.00
	U	0	0.00	0.00
	R	1	0.03	418.46
	O+	7	0.24	338.90
	-O	0	0.00	0.00
	P+	0	0.00	0.00
	-P	0	0.00	0.00
	TOTAL	8	0.27	348.85
TOTAL	E	0	0.00	0.00
	U	22	0.75	402.42
	R	79	2.69	329.04
	O+	446	15.21	269.44
	-O	621	21.17	240.21
	P+	961	32.77	202.13
	-P	804	27.41	176.47
	TOTAL	2933	100.00	218.31