



Prețul de piață al bovinelor cu vârsta de 8 luni sau mai mult la intrarea în abator Săptămâna 39 (22 – 28 septembrie 2014)

Prescurtări folosite: Sn = săptămâna numărul din anul calendaristic.

Sn / Sn-1 = variație săptămânală.

Variațiile săptămânale sau anuale sunt exprimate în %.

SITUAȚIA CARCASELOR DE BOVINE CLASIFICATE ÎN FUNCȚIE DE PROVENIENȚA BOVINELOR SACRIFICATE ÎN SĂPTĂMÂNA 22 - 28 SEPTEMBRIE 2014

PROVENIENȚĂ BOVINE SACRIFICATE		CARCASE CLASIFICATE:						PREȚ FEZABIL CATEGORIILE:			
		BOVINE CU VÂRSTA:				TOTAL		A, B, C, D, E, Z			
		DE 8 LUNI SAU MAI MULT (A, B, C, D, E, Z)		MAI MICĂ DE 8 LUNI (V)				TOATE CLASELE		CLASELE CONFORM REGULAMENTULUI (UE) NR. 148 /2014	
NUMĂR	%	NUMĂR	%	NUMĂR	%	NUMĂR	%	NUMĂR	%		
CUMPĂRATE		1,973	64.3	76	2.5	2,049	66.8	1,848	60.2	515	16.8
FERME PROPRII ALE ABATOARELOR		110	3.6	0	0.0	110	3.6	110	3.6	68	2.2
PRESTĂRI SERVICII	PRODUCĂTORI	635	20.7	45	1.5	680	22.2	629	20.5	165	5.4
	COMERCIANȚI	215	7.0	15	0.5	230	7.5	205	6.7	48	1.6
TOTAL		2,933	95.6	136	4.4	3,069	100.0	2,792	91.0	796	25.9

1,958 Carcase incluse în rapoartele naționale de prețuri de piață

583 Carcase incluse în raportul național de prețuri de piață pentru Comisia Europeană

Factor general de ajustare pentru cheltuielile de transport a prețurilor raportate: 0.18 RON/kg carcasă caldă-2%



**CARCASE DE TINERET BOVIN, TĂURAȘI, VACI ȘI VIȚELE LA INTRAREA ÎN ABATOR
CONFORM REGULAMENTULUI (UE) NR. 148 /2014**

Cotații naționale (RON / 100 kg)	S39	S39 / S38	S39 2014 / S39 2013	S39 / Medie 5 ani (09 - 13)
Tineret bovin "Z"	1,262.40	7.63%	-	-
Tăurași "A"	1,238.29	2.82%	11.73%	15.44%
Vaci "D"	1,024.65	-0.96%	1.02%	10.98%
Vițele "E"	1,173.98	-5.05%	2.12%	13.81%

Prețuri medii europene (€ / 100 kg)	S39				S39 / S38				S39 2014 / S39 2013		
	Z	A	D	E	Z	A	D	E	A	D	E
Uniunea Europeană	376.92	363.84	283.49	390.00	0.94%	-0.02%	-0.49%	0.30%	-3.25%	-5.84%	-4.30%
Franța		369.85	336.50	418.72		-0.11%	-0.77%	-0.96%	-2.71%	-5.89%	-6.06%
Germania	246.63	358.02	270.85	348.42		0.22%	-0.62%	0.02%	-2.68%	-6.07%	-2.58%
Italia	485.90	400.73	239.81	456.07	3.00%	-0.87%	2.33%	0.26%	-4.21%	-7.46%	-0.04%
Marea Britanie	356.61	405.34	303.46	440.29	-4.82%	1.79%	0.23%	1.54%	-6.34%	-2.19%	-4.52%
Olanda		342.66	249.61	242.21		0.48%	0.03%	-9.14%	-1.59%	-7.37%	-12.54%
Polonia	291.04	299.50	243.45	290.17	-1.35%	0.17%	-0.22%	0.86%	0.44%	-5.72%	-0.50%
România	289.41	281.61	233.00	265.29	8.88%	3.12%	-0.69%	-5.27%	13.51%	2.63%	3.09%
Ungaria		289.41	174.44			17.80%	-5.48%		18.32%	-23.83%	



**Raport prețuri de piață din România versus prețuri de piață comunitare
conform punctului 1, articolul 1, Regulamentul (UE) 148/2014**

Săptămâna: 39

din: 22/09/14

până în: 28/09/14

CATEGORIA	CLASA	PREȚ MEDIU			PREȚ RO /PREȚ COMUNITAR (%)
		ROMANIA		UE	
		RON / 100 kg	€ / 100 kg	€ / 100 kg	
Z	U2	0.00	0.00	414.16	
Z	U3	0.00	0.00	381.59	
Z	R2	0.00	0.00	379.72	
Z	R3	0.00	0.00	376.19	
Z	O2	1283.19	291.49	349.73	-16.65
Z	O3	1164.00	264.41	351.86	-24.85
Z		1262.40	286.77	376.92	-23.92
<hr/>					
A	U2	1243.00	282.36	393.63	-28.27
A	U3	1222.65	277.74	382.05	-27.30
A	R2	1269.26	288.32	361.49	-20.24
A	R3	1212.78	275.49	363.59	-24.23 *
A	O2	1240.58	281.81	324.05	-13.04 **
A	O3	1216.67	276.38	330.85	-16.46
A		1238.29	281.29	363.84	-22.69
<hr/>					
B	R3	0.00	0.00	304.94	
<hr/>					
C	U2	0.00	0.00	419.37	
C	U3	916.00	208.08	423.56	-50.87
C	U4	0.00	0.00	443.15	
C	R3	0.00	0.00	398.25	
C	R4	0.00	0.00	427.81	
C	O3	1085.65	246.62	367.39	-32.87
C	O4	1108.00	251.69	403.09	-37.56
C		1089.01	247.38	402.57	-38.55
<hr/>					
D	R3	918.03	208.54	353.71	-41.04
D	R4	968.00	219.89	316.13	-30.44
D	O2	1072.78	243.69	259.52	-6.10 **
D	O3	1025.25	232.89	284.12	-18.03 *
D	O4	1034.21	234.93	288.15	-18.47
D	P2	998.04	226.71	225.28	0.63
D	P3	992.62	225.48	267.73	-15.78
D		1024.65	232.75	283.49	-17.90
<hr/>					
E	U2	1336.00	303.48	451.67	-32.81
E	U3	0.00	0.00	432.79	
E	R2	1617.00	367.32	373.49	-1.65
E	R3	1164.00	264.41	384.69	-31.27 *
E	R4	0.00	0.00	409.64	
E	O2	1135.81	258.01	311.98	-17.30 **
E	O3	1183.96	268.95	330.26	-18.56
E	O4	1246.82	283.23	385.34	-26.50
E		1173.98	266.68	390.00	-31.62

* PREȚURILE PENTRU AR3, CR3, DO3 ȘI ER3 SUNT DE REFERINȚĂ ÎN UE

** PREȚURILE PENTRU AO2, DO2 ȘI EO2 SUNT DE REFERINȚĂ ÎN ROMÂNIA



PREȚ MEDIU PONDERAT LA INTRAREA ÎN ABATOR - CARCASE DE TINERET BOVIN (Z)

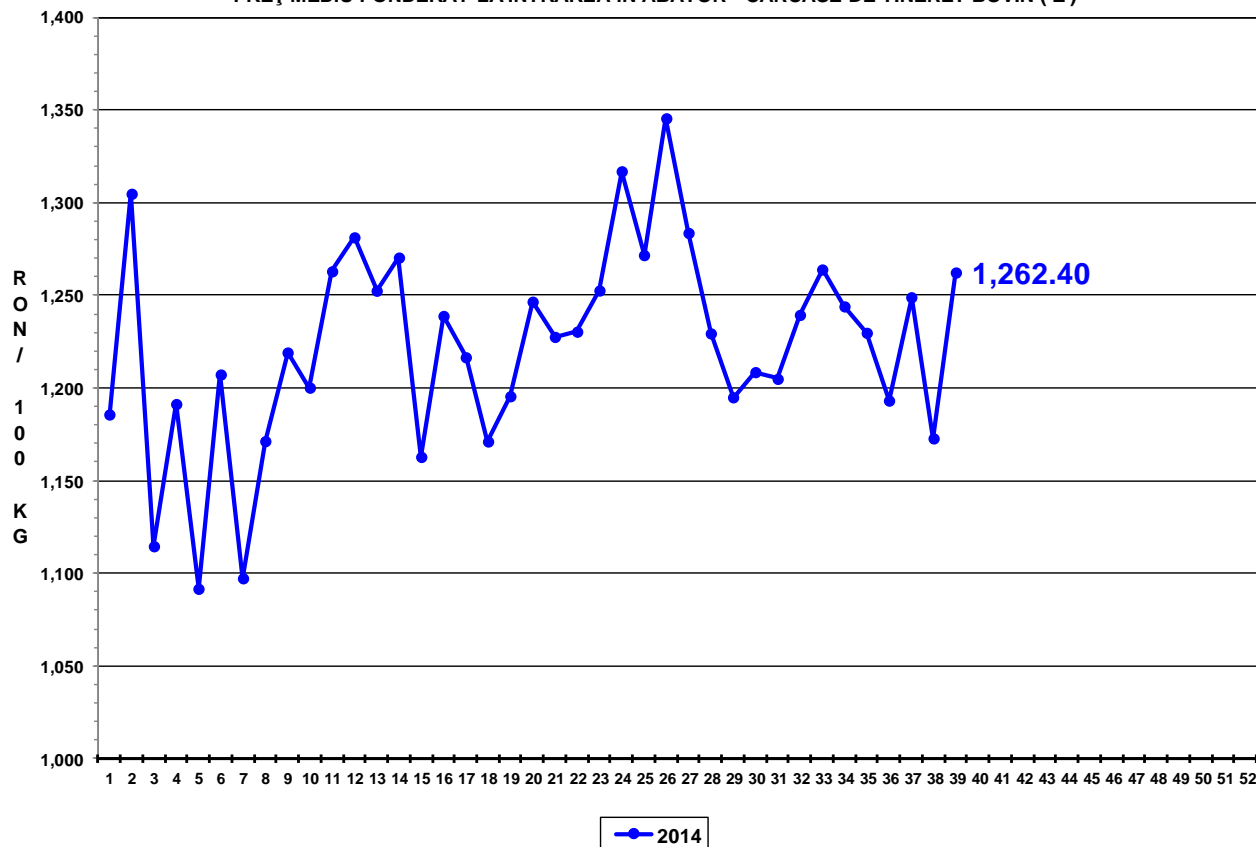

PREȚ MEDIU PONDERAT LA INTRAREA ÎN ABATOR - CARCASE DE TĂURAȘI (A)

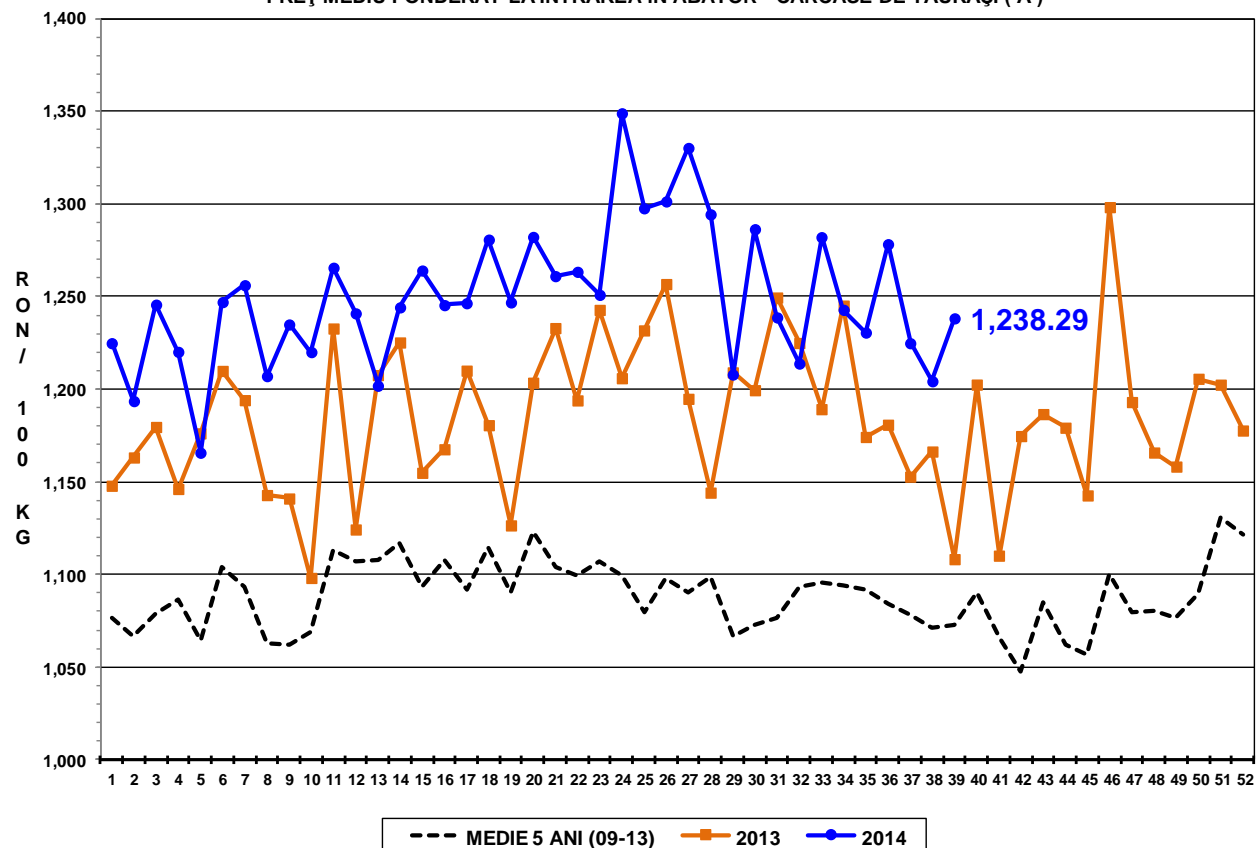



PREȚ MEDIU PONDERAT LA INTRAREA ÎN ABATOR - CARCASE DE VACI (D)

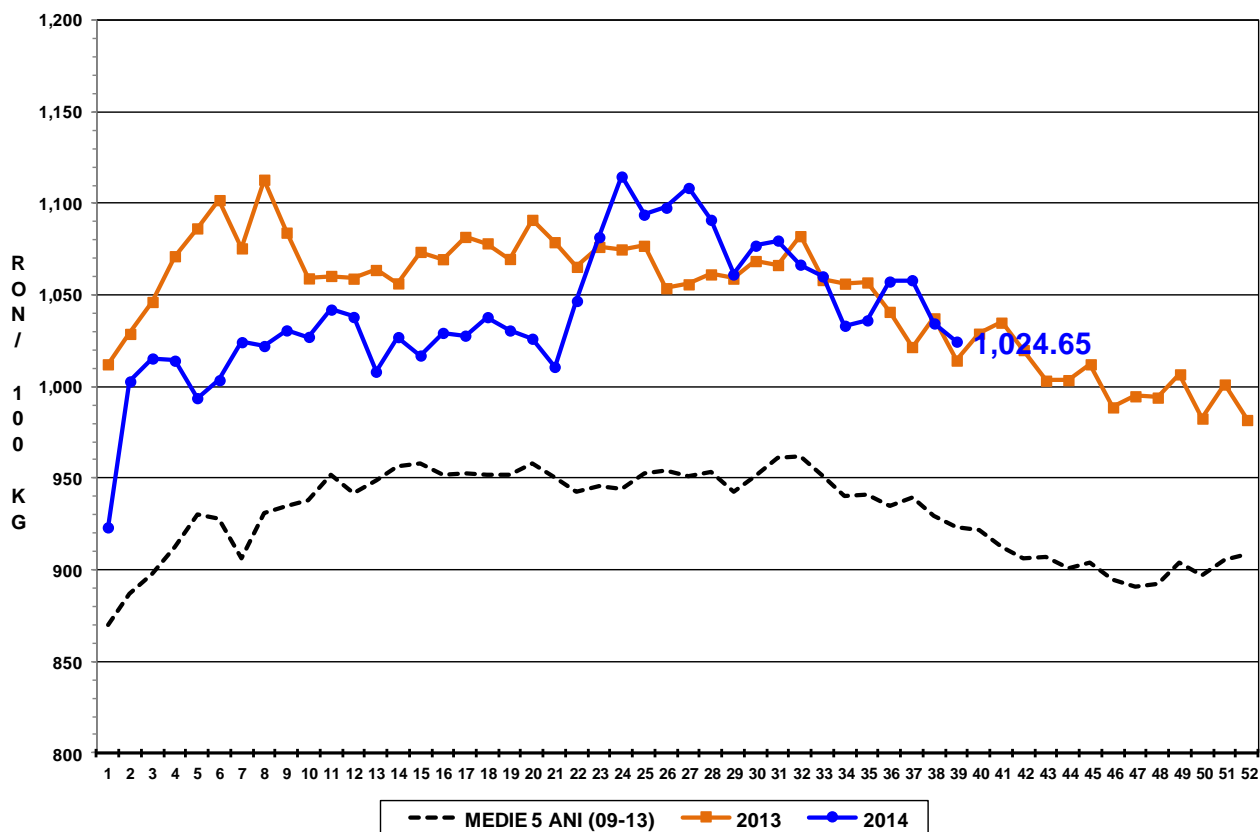

PREȚ MEDIU PONDERAT LA INTRAREA ÎN ABATOR - CARCASE DE VIȚELE (E)

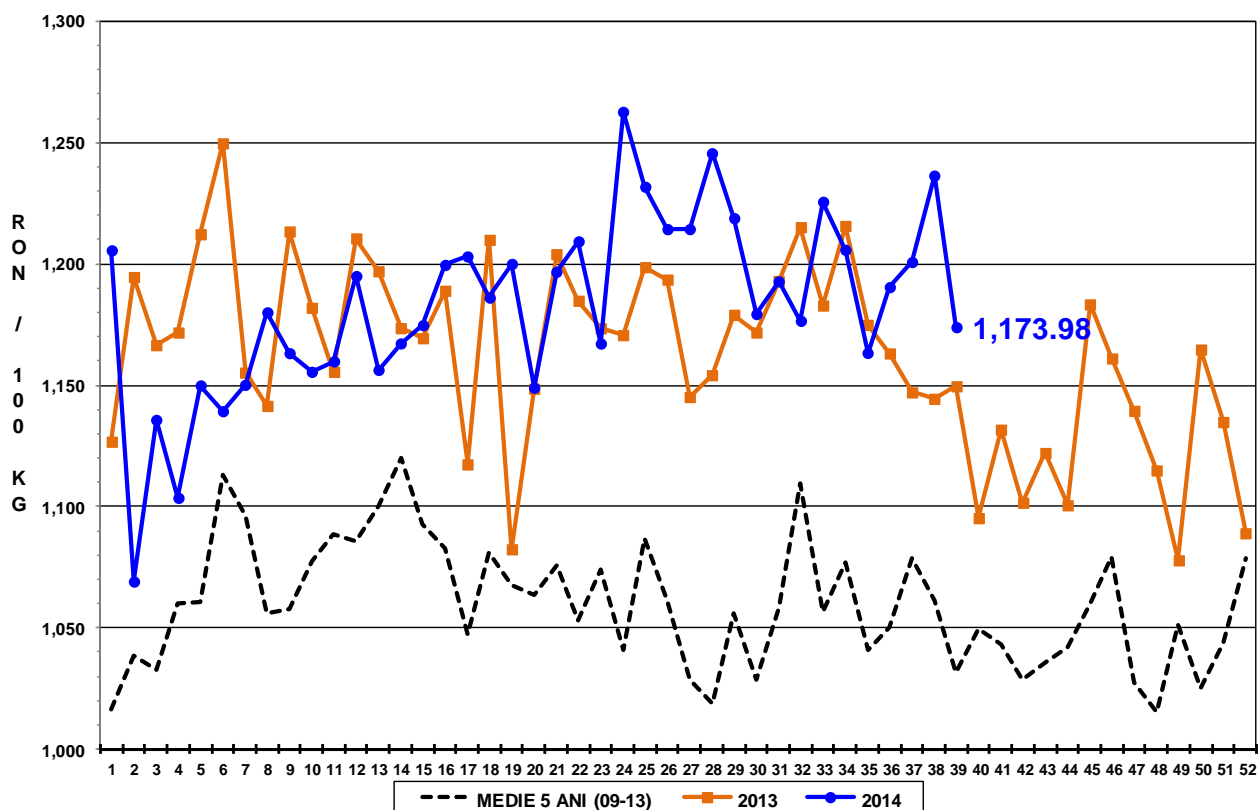



Raport național prețuri de piață carcase de bovine cu vârsta de 8 luni sau mai mult, la intrarea în abator conform grilei UE

Săptămâna: 39

din: 22/09/14

până în 28/09/14

"A"- CARCASE DE MASCULI NECASTRAȚI CU VÂRSTA CUPRINSĂ ÎNTRE 12 LUNI ȘI MAI PUȚIN DE 24 DE LUNI (TĂURAȘI)								
CONFORMAȚIE	PREȚ MEDIU (RON / 100 kg)					NUMĂR CARCASE	TOTAL	
	GRĂSIME						GREUTATE MEDIE	PREȚ MEDIU (RON / 100 kg)
	1	2	3	4	5			
E	0.0	0.0	0.0	0.0	0.0	0	0.0	0.0
U	1271.0	1243.0	1222.7	1218.0	0.0	18	406.3	1227.1
R	1311.1	1269.3	1212.8	1218.0	0.0	32	335.4	1247.4
O	1232.6	1240.6	1216.7	0.0	0.0	227	227.1	1234.9
P	1174.9	1218.8	0.0	0.0	0.0	164	181.0	1177.7
TOTAL	1212.0	1240.5	1216.9	1218.0	0.0	441	225.1	1218.6

"B"- CARCASE DE MASCULI NECASTRAȚI CU VÂRSTA DE 24 DE LUNI ȘI MAI MULT (TAURI)								
CONFORMAȚIE	PREȚ MEDIU (RON / 100 kg)					NUMĂR CARCASE	TOTAL	
	GRĂSIME						GREUTATE MEDIE	PREȚ MEDIU (RON / 100 kg)
	1	2	3	4	5			
E	0.0	0.0	0.0	0.0	0.0	0	0.0	0.0
U	0.0	0.0	0.0	0.0	0.0	0	0.0	0.0
R	1223.5	1173.8	0.0	0.0	0.0	9	307.2	1200.4
O	1214.1	1167.2	1117.5	0.0	0.0	87	278.1	1184.9
P	1149.9	1137.1	1189.0	0.0	0.0	50	199.8	1146.9
TOTAL	1193.8	1160.9	1123.1	0.0	0.0	146	253.1	1175.8

"C"- CARCASE DE MASCULI CASTRAȚI CU VÂRSTA DE 12 LUNI ȘI MAI MULT (BOI)								
CONFORMAȚIE	PREȚ MEDIU (RON / 100 kg)					NUMĂR CARCASE	TOTAL	
	GRĂSIME						GREUTATE MEDIE	PREȚ MEDIU (RON / 100 kg)
	1	2	3	4	5			
E	0.0	0.0	0.0	0.0	0.0	0	0.0	0.0
U	0.0	0.0	916.0	0.0	0.0	1	310.7	916.0
R	0.0	0.0	0.0	0.0	0.0	0	0.0	0.0
O	991.6	1031.7	1085.7	1108.0	0.0	13	315.3	1044.0
P	981.0	1122.4	0.0	0.0	0.0	26	252.7	1060.4
TOTAL	983.1	1089.7	1041.4	1108.0	0.0	40	274.5	1050.2

"D"- CARCASE DE FEMELE CARE AU FĂTAT (VACI)								
CONFORMAȚIE	PREȚ MEDIU (RON / 100 kg)					NUMĂR CARCASE	TOTAL	
	GRĂSIME						GREUTATE MEDIE	PREȚ MEDIU (RON / 100 kg)
	1	2	3	4	5			
E	0.0	0.0	0.0	0.0	0.0	0	0.0	0.0
U	0.0	0.0	0.0	0.0	0.0	0	0.0	0.0
R	0.0	1017.1	918.0	968.0	0.0	7	343.1	955.3
O	1054.8	1072.8	1025.3	1034.2	1042.5	339	257.0	1052.6
P	974.6	998.0	992.6	1068.0	0.0	669	199.9	981.8
TOTAL	993.2	1033.8	1012.5	1030.5	1042.5	1015	219.9	1009.1

"E"- CARCASE ALE ALTOR BOVINE FEMELE CU VÂRSTA DE 12 LUNI ȘI MAI MULT (VIȚELE)								
CONFORMAȚIE	PREȚ MEDIU (RON / 100 kg)					NUMĂR CARCASE	TOTAL	
	GRĂSIME						GREUTATE MEDIE	PREȚ MEDIU (RON / 100 kg)
	1	2	3	4	5			
E	0.0	0.0	0.0	0.0	0.0	0	0.0	0.0
U	0.0	1336.0	0.0	0.0	0.0	1	501.8	1336.0
R	1677.0	1617.0	1164.0	0.0	0.0	3	343.1	1498.4
O	1165.9	1135.8	1184.0	1246.8	0.0	102	217.7	1166.6
P	1073.0	1148.6	1168.2	0.0	0.0	144	177.1	1103.2
TOTAL	1108.8	1160.2	1177.8	1246.8	0.0	250	196.9	1142.4

"Z"- CARCASE DE BOVINE CU VÂRSTA CUPRINSĂ ÎNTRE 8 LUNI ȘI MAI PUȚIN DE 12 LUNI (TINERET BOVIN)								
CONFORMAȚIE	PREȚ MEDIU (RON / 100 kg)					NUMĂR CARCASE	TOTAL	
	GRĂSIME						GREUTATE MEDIE	PREȚ MEDIU (RON / 100 kg)
	1	2	3	4	5			
E	0.0	0.0	0.0	0.0	0.0	0	0.0	0.0
U	0.0	0.0	0.0	0.0	0.0	0	0.0	0.0
R	1185.2	0.0	0.0	0.0	0.0	3	141.7	1185.2
O	1145.4	1283.2	1164.0	0.0	0.0	18	168.4	1180.3
P	1099.8	1193.8	0.0	0.0	0.0	45	157.6	1109.7
TOTAL	1114.5	1237.9	1164.0	0.0	0.0	66	159.9	1133.0

TOATE CATEGORIILE								
CONFORMAȚIE	PREȚ MEDIU (RON / 100 kg)					NUMĂR CARCASE	TOTAL	
	GRĂSIME						GREUTATE MEDIE	PREȚ MEDIU (RON / 100 kg)
	1	2	3	4	5			
E	0.0	0.0	0.0	0.0	0.0	0	0.0	0.0
U	1271.0	1289.5	1202.3	1218.0	0.0	20	406.3	1221.9
R	1297.4	1226.8	1159.9	1101.3	0.0	54	321.4	1212.9
O	1161.0	1135.2	1065.7	1106.0	1042.5	786	244.5	1133.2
P	1034.9	1047.3	1040.6	1068.0	0.0	1098	193.6	1038.2
TOTAL	1085.0	1103.5	1085.3	1125.9	1042.5	1958	219.7	1091.1