

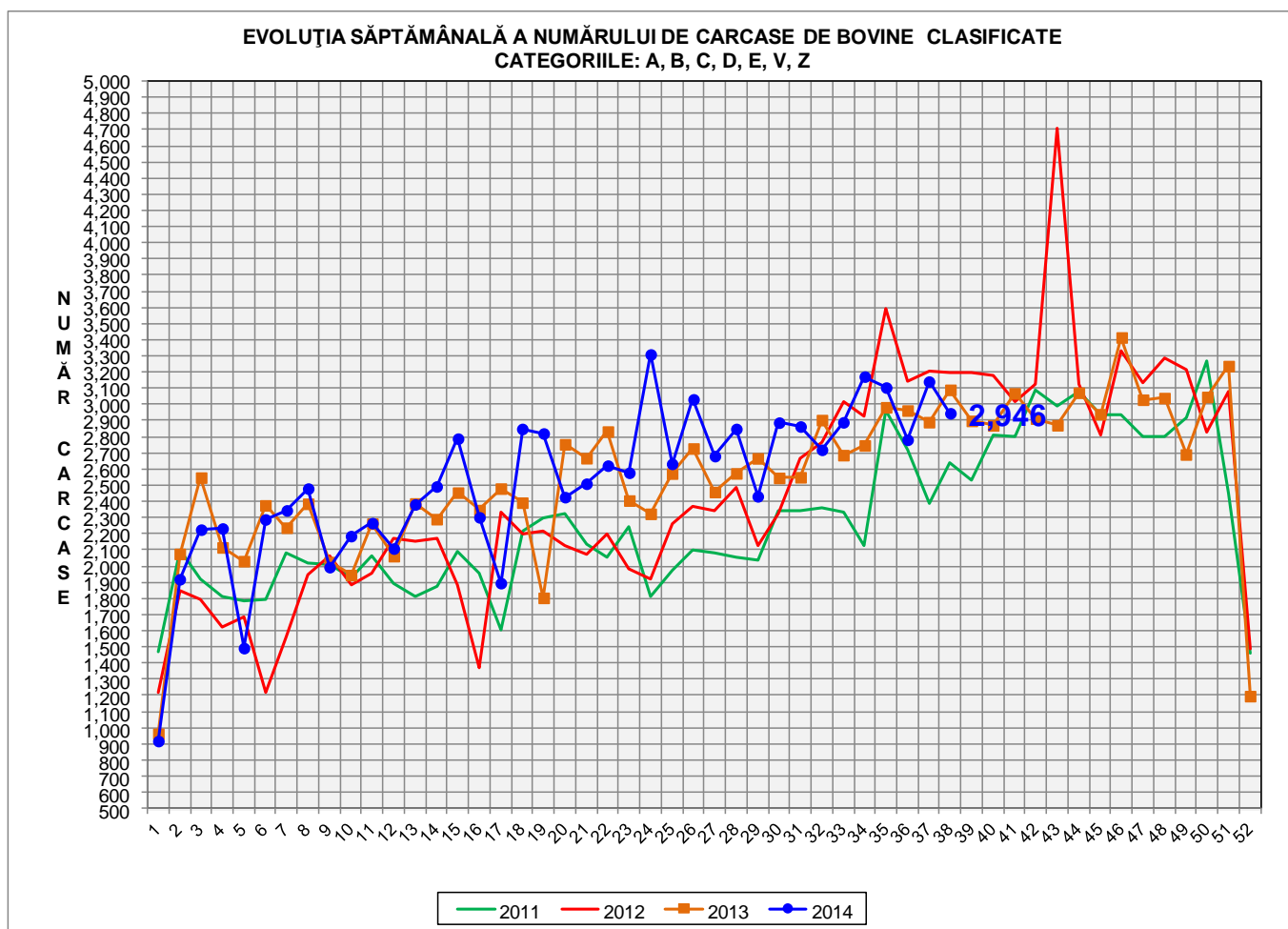

Rezultatele clasificării carcaselor de bovine

Săptămâna 38 (15 – 21 septembrie 2014)



% Modificare	
S38/ S37	S38 2014 / S38 2013
-6.2%	-4.7%



EVOLUȚIA SĂPTĂMÂNALĂ CUMULATIVĂ A NUMĂRULUI DE CARCASE DE BOVINE CLASIFICATE
CATEGORIILE: A, B, C, D, E, V, Z

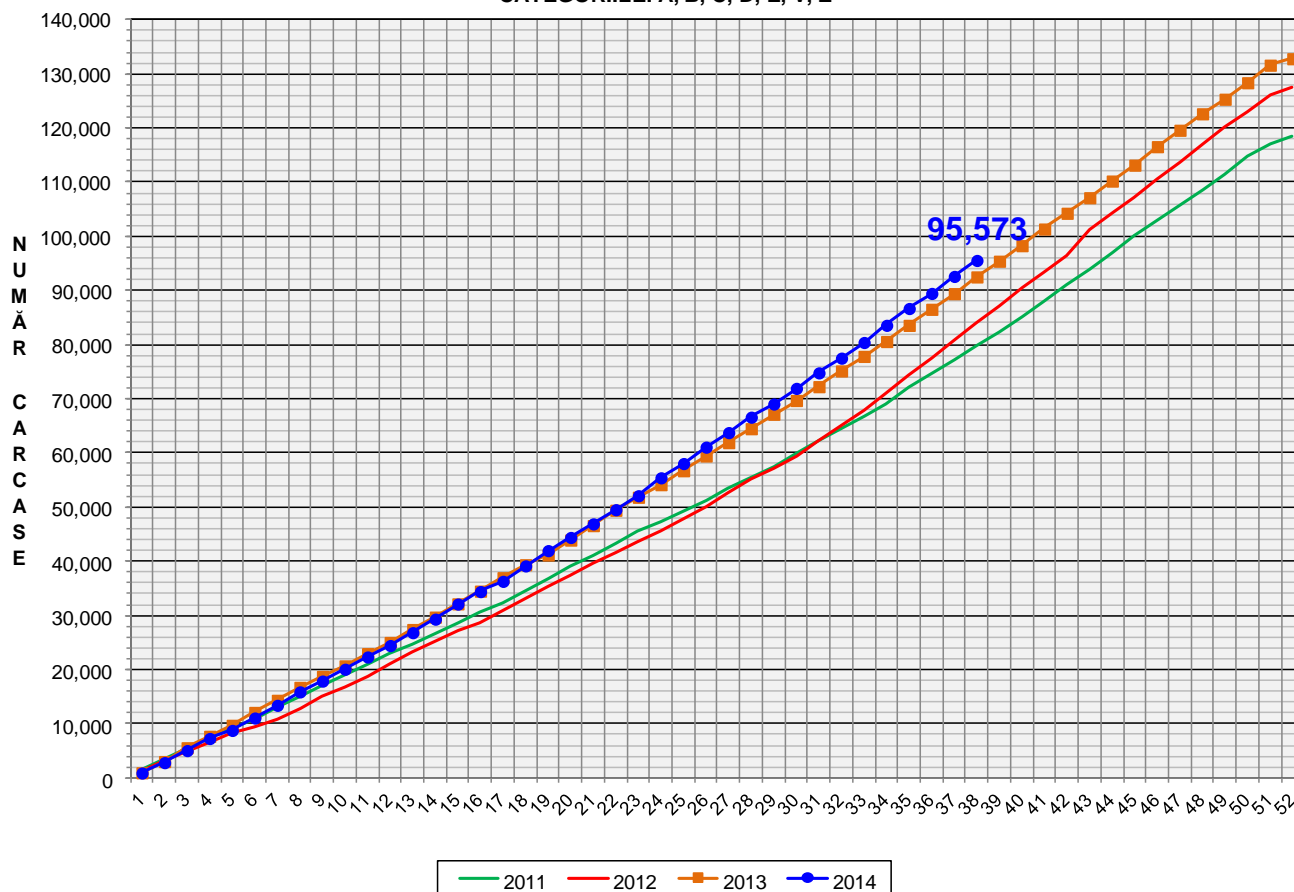

% Modificare
S38 2014 /
S38 2013
3.3%



Raport național clasificare carcase de bovine cu vârsta de 8 luni sau mai mult, conform grilei UE extinsă

Săptămâna: 38

din: 15 septembrie 2014

până în: 21 septembrie 2014

"A"- CARCASE DE MASCLUI NECASTRAȚI CU VÂRSTA CUPRINSĂ ÎNTRU 12 LUNI ȘI MAI PUȚIN DE 24 DE LUNI (TĂURĂȘI)													
CONFORMAȚIE	GRĂSIME										TOTAL		
	1		2		3		4		5		NUMĂR	% DIN TOTAL	GREUTATE MEDIE
	NUMĂR	% DIN TOTAL	NUMĂR	% DIN TOTAL	NUMĂR	% DIN TOTAL	NUMĂR	% DIN TOTAL	NUMĂR	% DIN TOTAL			
E	0	0.00	1	0.17	0	0.00	0	0.00	0	0.00	1	0.17	584.08
U	3	0.50	4	0.67	7	1.17	0	0.00	0	0.00	14	2.34	365.74
R	15	2.50	20	3.34	3	0.50	1	0.17	0	0.00	39	6.51	318.92
O+	65	10.85	54	9.02	6	1.00	2	0.33	0	0.00	127	21.20	253.09
-O	69	11.52	46	7.68	0	0.00	0	0.00	0	0.00	115	19.20	227.68
P+	240	40.07	31	5.18	0	0.00	0	0.00	0	0.00	271	45.24	188.59
-P	32	5.34	0	0.00	0	0.00	0	0.00	0	0.00	32	5.34	162.50
TOTAL	424	70.78	156	26.04	16	2.67	3	0.50	0	0.00	599	100.00	221.66

"B"- CARCASE DE MASCLUI NECASTRAȚI CU VÂRSTA DE 24 DE LUNI ȘI MAI MULT (TAURI)													
CONFORMAȚIE	GRĂSIME										TOTAL		
	1		2		3		4		5		NUMĂR	% DIN TOTAL	GREUTATE MEDIE
	NUMĂR	% DIN TOTAL	NUMĂR	% DIN TOTAL	NUMĂR	% DIN TOTAL	NUMĂR	% DIN TOTAL	NUMĂR	% DIN TOTAL			
E	0	0.00	0	0.00	1	0.43	0	0.00	0	0.00	1	0.43	656.60
U	1	0.43	1	0.43	1	0.43	0	0.00	0	0.00	3	1.30	512.87
R	7	3.03	16	6.93	5	2.16	0	0.00	0	0.00	28	12.12	409.27
O+	25	10.82	22	9.52	6	2.60	0	0.00	0	0.00	53	22.94	283.02
-O	34	14.72	22	9.52	2	0.87	0	0.00	0	0.00	58	25.11	269.52
P+	57	24.68	13	5.63	0	0.00	0	0.00	0	0.00	70	30.30	219.75
-P	17	7.36	1	0.43	0	0.00	0	0.00	0	0.00	18	7.79	200.72
TOTAL	141	61.04	75	32.47	15	6.49	0	0.00	0	0.00	231	100.00	273.95

"C"- CARCASE DE MASCLUI CASTRAȚI CU VÂRSTA DE 12 LUNI ȘI MAI MULT (BOI)													
CONFORMAȚIE	GRĂSIME										TOTAL		
	1		2		3		4		5		NUMĂR	% DIN TOTAL	GREUTATE MEDIE
	NUMĂR	% DIN TOTAL	NUMĂR	% DIN TOTAL	NUMĂR	% DIN TOTAL	NUMĂR	% DIN TOTAL	NUMĂR	% DIN TOTAL			
E	0	0.00	0	0.00	0	0.00	0	0.00	0	0.00	0	0.00	0.00
U	0	0.00	0	0.00	0	0.00	0	0.00	0	0.00	0	0.00	0.00
R	0	0.00	0	0.00	1	2.00	1	2.00	0	0.00	2	4.00	315.07
O+	0	0.00	1	2.00	2	4.00	2	4.00	0	0.00	5	10.00	346.72
-O	3	6.00	3	6.00	5	10.00	0	0.00	0	0.00	11	22.00	314.47
P+	4	8.00	18	36.00	3	6.00	0	0.00	0	0.00	25	50.00	351.19
-P	7	14.00	0	0.00	0	0.00	0	0.00	0	0.00	7	14.00	202.02
TOTAL	14	28.00	22	44.00	11	22.00	3	6.00	0	0.00	50	100.00	320.34

"D"- CARCASE DE FEMELE CARE AU FĂTAT (VACI)													
CONFORMAȚIE	GRĂSIME										TOTAL		
	1		2		3		4		5		NUMĂR	% DIN TOTAL	GREUTATE MEDIE
	NUMĂR	% DIN TOTAL	NUMĂR	% DIN TOTAL	NUMĂR	% DIN TOTAL	NUMĂR	% DIN TOTAL	NUMĂR	% DIN TOTAL			
E	0	0.00	0	0.00	0	0.00	0	0.00	0	0.00	0	0.00	0.00
U	0	0.00	0	0.00	0	0.00	0	0.00	0	0.00	0	0.00	0.00
R	0	0.00	4	0.25	12	0.76	8	0.51	4	0.25	28	1.77	354.73
O+	44	2.78	83	5.25	59	3.73	12	0.76	4	0.25	202	12.78	275.03
-O	89	5.63	94	5.95	47	2.97	6	0.38	0	0.00	236	14.94	255.44
P+	233	14.75	192	12.15	24	1.52	0	0.00	0	0.00	449	28.42	221.35
-P	623	39.43	41	2.59	1	0.06	0	0.00	0	0.00	665	42.09	189.25
TOTAL	989	62.59	414	26.20	143	9.05	26	1.65	8	0.51	1580	100.00	222.16

"E"- CARCASE ALE ALTOR BOVINE FEMELE CU VÂRSTA DE 12 LUNI ȘI MAI MULT (VIȚELE)													
CONFORMAȚIE	GRĂSIME										TOTAL		
	1		2		3		4		5		NUMĂR	% DIN TOTAL	GREUTATE MEDIE
	NUMĂR	% DIN TOTAL	NUMĂR	% DIN TOTAL	NUMĂR	% DIN TOTAL	NUMĂR	% DIN TOTAL	NUMĂR	% DIN TOTAL			
E	0	0.00	0	0.00	0	0.00	0	0.00	0	0.00	0	0.00	0.00
U	0	0.00	0	0.00	1	0.33	0	0.00	0	0.00	1	0.33	307.72
R	0	0.00	3	0.98	3	0.98	1	0.33	0	0.00	7	2.30	292.96
O+	17	5.57	20	6.56	5	1.64	6	1.97	1	0.33	49	16.07	236.53
-O	17	5.57	38	12.46	6	1.97	0	0.00	0	0.00	61	20.00	218.53
P+	86	28.20	53	17.38	5	1.64	0	0.00	0	0.00	144	47.21	194.33
-P	35	11.48	8	2.62	0	0.00	0	0.00	0	0.00	43	14.10	172.26
TOTAL	155	50.82	122	40.00	20	6.56	7	2.30	1	0.33	305	100.00	205.47

"Z"- CARCASE DE BOVINE CU VÂRSTA CUPRINSĂ ÎNTRU 8 LUNI ȘI MAI PUȚIN DE 12 LUNI (TINERET BOVIN)													
CONFORMAȚIE	GRĂSIME										TOTAL		
	1		2		3		4		5		NUMĂR	% DIN TOTAL	GREUTATE MEDIE
	NUMĂR	% DIN TOTAL	NUMĂR	% DIN TOTAL	NUMĂR	% DIN TOTAL	NUMĂR	% DIN TOTAL	NUMĂR	% DIN TOTAL			
E	0	0.00	0	0.00	0	0.00	0	0.00	0	0.00	0	0.00	0.00
U	0	0.00	0	0.00	0	0.00	0	0.00	0	0.00	0	0.00	0.00
R	1	0.91	0	0.00	0	0.00	0	0.00	0	0.00	1	0.91	417.19
O+	13	11.82	5	4.55	1	0.91	0	0.00	0	0.00	19	17.27	192.45
-O	21	19.09	4	3.64	0	0.00	0	0.00	0	0.00	25	22.73	192.24
P+	32	29.09	19	17.27	0	0.00	0	0.00	0	0.00	51	46.36	150.15
-P	14	12.73	0	0.00	0	0.00	0	0.00	0	0.00	14	12.73	137.34
TOTAL	81	73.64	28	25.45	1	0.91	0	0.00	0	0.00	110	100.00	167.82

TOATE CATEGORIILE													
CONFORMAȚIE	GRĂSIME										TOTAL		
	1		2		3		4		5		NUMĂR	% DIN TOTAL	GREUTATE MEDIE
	NUMĂR	% DIN TOTAL	NUMĂR	% DIN TOTAL	NUMĂR	% DIN TOTAL	NUMĂR	% DIN TOTAL	NUMĂR	% DIN TOTAL			
E	0	0.00	1	0.03	1	0.03	0	0.00	0	0.00	2	0.07	620.34
U	4	0.14	5	0.17	9	0.31	0	0.00	0	0.00	18	0.63	387.04
R	23	0.80	43	1.50	24	0.83	11	0.38	4	0.14	105	3.65	351.69
O+	164	5.70	185	6.43	79	2.75	22	0.77	5	0.17	455	15.83	263.03
-O	233	8.10	207	7.20	60	2.09	6	0.21	0	0.00	506	17.60	244.46
P+	652	22.68	326	11.34	32	1.11	0	0.00	0	0.00	1010	35.13	208.21
-P	728	25.32	50	1.74	1	0.03	0	0.00	0	0.00	779	27.10	186.66
TOTAL	1804	62.75	817	28.42	206	7.17	39	1.36	9	0.31	2875	100.00	224.07



Raport național clasificare pentru categoria "A"- carcasse de masculi necastrați cu vârsta cuprinsă între 12 luni și mai puțin de 24 de luni (tăurași)

Săptămâna: 38

din: 15 septembrie 2014

până în: 21 septembrie 2014

GRASIME	CONFORMAȚIE	NUMAR	PROCENT DIN TOTAL	GREUTATE MEDIE
1	E	0	0.00	0.00
	U	3	0.50	331.11
	R	15	2.50	274.26
	O+	65	10.85	237.90
	-O	69	11.52	219.11
	P+	240	40.07	183.68
	-P	32	5.34	162.50
	TOTAL	424	70.78	200.41
2	E	1	0.17	584.08
	U	4	0.67	369.76
	R	20	3.34	335.94
	O+	54	9.02	262.17
	-O	46	7.68	240.54
	P+	31	5.18	226.58
	-P	0	0.00	0.00
	TOTAL	156	26.04	263.00
3	E	0	0.00	0.00
	U	7	1.17	378.28
	R	3	0.50	379.59
	O+	6	1.00	327.21
	-O	0	0.00	0.00
	P+	0	0.00	0.00
	-P	0	0.00	0.00
	TOTAL	16	2.67	359.37
4	E	0	0.00	0.00
	U	0	0.00	0.00
	R	1	0.17	466.48
	O+	2	0.33	279.79
	-O	0	0.00	0.00
	P+	0	0.00	0.00
	-P	0	0.00	0.00
	TOTAL	3	0.50	342.02
TOTAL	E	1	0.17	584.08
	U	14	2.34	365.74
	R	39	6.51	318.92
	O+	127	21.20	253.09
	-O	115	19.20	227.68
	P+	271	45.24	188.59
	-P	32	5.34	162.50
	TOTAL	599	100.00	221.66



Raport național clasificare pentru categoria "B"- carcase de masculi necastrați cu vârsta de 24 de luni și mai mult (tauri)

Săptămâna: 38

din: 15 septembrie 2014

până în: 21 septembrie 2014

GRASIME	CONFORMAȚIE	NUMAR	PROCENT DIN TOTAL	GREUTATE MEDIE
1	E	0	0.00	0.00
	U	1	0.43	368.48
	R	7	3.03	379.57
	O+	25	10.82	294.83
	-O	34	14.72	269.19
	P+	57	24.68	215.27
	-P	17	7.36	202.26
	TOTAL		141	61.04
2	E	0	0.00	0.00
	U	1	0.43	511.56
	R	16	6.93	409.25
	O+	22	9.52	265.68
	-O	22	9.52	258.14
	P+	13	5.63	239.37
	-P	1	0.43	174.44
	TOTAL		75	32.47
3	E	1	0.43	656.60
	U	1	0.43	658.56
	R	5	2.16	450.90
	O+	6	2.60	297.41
	-O	2	0.87	400.43
	P+	0	0.00	0.00
	-P	0	0.00	0.00
	TOTAL		15	6.49
TOTAL	E	1	0.43	656.60
	U	3	1.30	512.87
	R	28	12.12	409.27
	O+	53	22.94	283.02
	-O	58	25.11	269.52
	P+	70	30.30	219.75
	-P	18	7.79	200.72
	TOTAL		231	100.00



Raport național clasificare pentru categoria "C" - carcase de masculi castrați cu vârsta de 12 luni și mai mult (boi)

Săptămâna: 38

din: 15 septembrie 2014

până în: 21 septembrie 2014

GRASIME	CONFORMAȚIE	NUMAR	PROCENT DIN TOTAL	GREUTATE MEDIE
1	E	0	0.00	0.00
	U	0	0.00	0.00
	R	0	0.00	0.00
	O+	0	0.00	0.00
	-O	3	6.00	269.17
	P+	4	8.00	239.12
	-P	7	14.00	202.02
	TOTAL	14	28.00	227.01
2	E	0	0.00	0.00
	U	0	0.00	0.00
	R	0	0.00	0.00
	O+	1	2.00	460.60
	-O	3	6.00	279.30
	P+	18	36.00	376.14
	-P	0	0.00	0.00
	TOTAL	22	44.00	366.77
3	E	0	0.00	0.00
	U	0	0.00	0.00
	R	1	2.00	311.64
	O+	2	4.00	316.54
	-O	5	10.00	362.76
	P+	3	6.00	350.94
	-P	0	0.00	0.00
	TOTAL	11	22.00	346.48
4	E	0	0.00	0.00
	U	0	0.00	0.00
	R	1	2.00	318.50
	O+	2	4.00	319.97
	-O	0	0.00	0.00
	P+	0	0.00	0.00
	-P	0	0.00	0.00
	TOTAL	3	6.00	319.48
TOTAL	E	0	0.00	0.00
	U	0	0.00	0.00
	R	2	4.00	315.07
	O+	5	10.00	346.72
	-O	11	22.00	314.47
	P+	25	50.00	351.19
	-P	7	14.00	202.02
	TOTAL	50	100.00	320.34



Raport național clasificare pentru categoria "D"- carcase de femele care au fătat (vacii)

Săptămâna: 38

din: 15 septembrie 2014

până în: 21 septembrie 2014

GRASIME	CONFORMAȚIE	NUMAR	PROCENT DIN TOTAL	GREUTATE MEDIE
1	E	0	0.00	0.00
	U	0	0.00	0.00
	R	0	0.00	0.00
	O+	44	2.78	252.50
	-O	89	5.63	228.66
	P+	233	14.75	205.64
	-P	623	39.43	187.47
	TOTAL	989	62.59	198.35
2	E	0	0.00	0.00
	U	0	0.00	0.00
	R	4	0.25	338.10
	O+	83	5.25	268.69
	-O	94	5.95	258.54
	P+	192	12.15	233.51
	-P	41	2.59	215.35
	TOTAL	414	26.20	245.46
3	E	0	0.00	0.00
	U	0	0.00	0.00
	R	12	0.76	312.54
	O+	59	3.73	284.63
	-O	47	2.97	291.15
	P+	24	1.52	276.55
	-P	1	0.06	228.34
	TOTAL	143	9.05	287.37
4	E	0	0.00	0.00
	U	0	0.00	0.00
	R	8	0.51	389.06
	O+	12	0.76	331.06
	-O	6	0.38	324.41
	P+	0	0.00	0.00
	-P	0	0.00	0.00
	TOTAL	26	1.65	347.37
5	E	0	0.00	0.00
	U	0	0.00	0.00
	R	4	0.25	429.24
	O+	4	0.25	344.39
	-O	0	0.00	0.00
	P+	0	0.00	0.00
	-P	0	0.00	0.00
	TOTAL	8	0.51	386.81
TOTAL	E	0	0.00	0.00
	U	0	0.00	0.00
	R	28	1.77	354.73
	O+	202	12.78	275.03
	-O	236	14.94	255.44
	P+	449	28.42	221.35
	-P	665	42.09	189.25
	TOTAL	1580	100.00	222.16



Raport național clasificare pentru categoria "E"- carcuse ale altor bovine femele cu vârsta de 12 luni și mai mult (vițele)

Săptămâna: 38

din: 15 septembrie 2014

până în: 21 septembrie 2014

GRASIME	CONFORMAȚIE	NUMAR	PROCENT DIN TOTAL	GREUTATE MEDIE
1	E	0	0.00	0.00
	U	0	0.00	0.00
	R	0	0.00	0.00
	O+	17	5.57	210.08
	-O	17	5.57	195.22
	P+	86	28.20	181.37
	-P	35	11.48	161.35
	TOTAL	155	50.82	181.52
2	E	0	0.00	0.00
	U	0	0.00	0.00
	R	3	0.98	274.73
	O+	20	6.56	222.98
	-O	38	12.46	221.07
	P+	53	17.38	211.38
	-P	8	2.62	220.01
	TOTAL	122	40.00	218.42
3	E	0	0.00	0.00
	U	1	0.33	307.72
	R	3	0.98	299.10
	O+	5	1.64	268.87
	-O	6	1.97	268.47
	P+	5	1.64	236.42
	-P	0	0.00	0.00
	TOTAL	20	6.56	267.11
4	E	0	0.00	0.00
	U	0	0.00	0.00
	R	1	0.33	329.28
	O+	6	1.97	318.43
	-O	0	0.00	0.00
	P+	0	0.00	0.00
	-P	0	0.00	0.00
	TOTAL	7	2.30	319.98
5	E	0	0.00	0.00
	U	0	0.00	0.00
	R	0	0.00	0.00
	O+	1	0.33	304.20
	-O	0	0.00	0.00
	P+	0	0.00	0.00
	-P	0	0.00	0.00
	TOTAL	1	0.33	304.20
TOTAL	E	0	0.00	0.00
	U	1	0.33	307.72
	R	7	2.30	292.96
	O+	49	16.07	236.53
	-O	61	20.00	218.53
	P+	144	47.21	194.33
	-P	43	14.10	172.26
	TOTAL	305	100.00	205.47



Raport național clasificare pentru categoria "Z"- carcase de bovine cu vârsta cuprinsă între 8 luni și mai puțin de 12 luni (tineret bovin)

Săptămâna: 38

din: 15 septembrie 2014

până în: 21 septembrie 2014

GRASIME	CONFORMAȚIE	NUMAR	PROCENT DIN TOTAL	GREUTATE MEDIE
1	E	0	0.00	0.00
	U	0	0.00	0.00
	R	1	0.91	417.19
	O+	13	11.82	177.76
	-O	21	19.09	188.91
	P+	32	29.09	148.60
	-P	14	12.73	137.34
	TOTAL	81	73.64	165.10
2	E	0	0.00	0.00
	U	0	0.00	0.00
	R	0	0.00	0.00
	O+	5	4.55	217.98
	-O	4	3.64	209.72
	P+	19	17.27	152.77
	-P	0	0.00	0.00
	TOTAL	28	25.45	172.55
3	E	0	0.00	0.00
	U	0	0.00	0.00
	R	0	0.00	0.00
	O+	1	0.91	255.78
	-O	0	0.00	0.00
	P+	0	0.00	0.00
	-P	0	0.00	0.00
	TOTAL	1	0.91	255.78
TOTAL	E	0	0.00	0.00
	U	0	0.00	0.00
	R	1	0.91	417.19
	O+	19	17.27	192.45
	-O	25	22.73	192.24
	P+	51	46.36	150.15
	-P	14	12.73	137.34
	TOTAL	110	100.00	167.82



Raport național clasificare toate categoriile de carcase de bovine cu vârsta de 8 luni sau mai mult

Săptămâna: 38

din: 15 septembrie 2014

până în: 21 septembrie 2014

GRASIME	CONFORMAȚIE	NUMAR	PROCENT DIN TOTAL	GREUTATE MEDIE
1	E	0	0.00	0.00
	U	4	0.14	340.45
	R	23	0.80	312.52
	O+	164	5.70	242.84
	-O	233	8.10	226.25
	P+	652	22.68	192.60
	-P	728	25.32	184.63
	TOTAL	1804	62.75	200.16
2	E	1	0.03	584.08
	U	5	0.17	398.12
	R	43	1.50	359.15
	O+	185	6.43	261.15
	-O	207	7.20	246.98
	P+	326	11.34	232.65
	-P	50	1.74	215.27
	TOTAL	817	28.42	249.77
3	E	1	0.03	656.60
	U	9	0.31	401.58
	R	24	0.83	348.03
	O+	79	2.75	288.28
	-O	60	2.09	298.49
	P+	32	1.11	277.25
	-P	1	0.03	228.34
	TOTAL	206	7.17	302.95
4	E	0	0.00	0.00
	U	0	0.00	0.00
	R	11	0.38	384.25
	O+	22	0.77	321.95
	-O	6	0.21	324.41
	P+	0	0.00	0.00
	-P	0	0.00	0.00
	TOTAL	39	1.36	339.90
5	E	0	0.00	0.00
	U	0	0.00	0.00
	R	4	0.14	429.24
	O+	5	0.17	336.35
	-O	0	0.00	0.00
	P+	0	0.00	0.00
	-P	0	0.00	0.00
	TOTAL	9	0.31	377.63
TOTAL	E	2	0.07	620.34
	U	18	0.63	387.04
	R	105	3.65	351.69
	O+	455	15.83	263.03
	-O	506	17.60	244.46
	P+	1010	35.13	208.21
	-P	779	27.10	186.66
	TOTAL	2875	100.00	224.07