



Prețul de piață al bovinelor cu vârsta de 8 luni sau mai mult la intrarea în abator Săptămâna 37 (8 – 14 septembrie 2014)

Prescurtări folosite: Sn = săptămâna numărul din anul calendaristic.

Sn / Sn-1 = variație săptămânală.

Variațiile săptămânale sau anuale sunt exprimate în %.

SITUAȚIA CARCASELOR DE BOVINE CLASIFICATE ÎN FUNCȚIE DE PROVENIENȚA BOVINELOR SACRIFICATE ÎN SĂPTĂMÂNA 8 - 14 SEPTEMBRIE 2014

PROVENIENȚĂ BOVINE SACRIFICATE		CARCASE CLASIFICATE:						PREȚ FEZABIL CATEGORIILE:			
		BOVINE CU VÂRSTA:				TOTAL		A, B, C, D, E, Z			
		DE 8 LUNI SAU MAI MULT (A, B, C, D, E, Z)		MAI MICĂ DE 8 LUNI (V)				TOATE CLASELE		CLASELE CONFORM REGULAMENTULUI (UE) NR. 148 /2014	
NUMĂR	%	NUMĂR	%	NUMĂR	%	NUMĂR	%	NUMĂR	%		
CUMPĂRATE		1,856	59.1	59	1.9	1,915	60.9	1,738	55.3	519	16.5
FERME PROPRII ALE ABATOARELOR		82	2.6	0	0.0	82	2.6	82	2.6	45	1.4
PRESTĂRI SERVICII	PRODUCĂTORI	785	25.0	39	1.2	824	26.2	779	24.8	185	5.9
	COMERCIANȚI	299	9.5	22	0.7	321	10.2	288	9.2	71	2.3
TOTAL		3,022	96.2	120	3.8	3,142	100.0	2,887	91.9	820	26.1

1,820 Carcase incluse în rapoartele naționale de prețuri de piață

564 Carcase incluse în raportul național de prețuri de piață pentru Comisia Europeană

Factor general de ajustare pentru cheltuielile de transport a prețurilor raportate: 0.18 RON/kg carcasă caldă-2%



**CARCASE DE TINERET BOVIN, TĂURAȘI, VACI ȘI VIȚELE LA INTRAREA ÎN ABATOR
CONFORM REGULAMENTULUI (UE) NR. 148 /2014**

Cotații naționale (RON / 100 kg)	S37	S37 / S36	S37 2014 / S37 2013	S37 / Medie 5 ani (09 - 13)
Tineret bovin "Z"	1,249.04	4.67%	-	-
Tăurași "A"	1,224.87	-4.18%	6.25%	13.61%
Vaci "D"	1,058.19	0.07%	3.57%	12.61%
Vițele "E"	1,200.82	0.87%	4.68%	11.30%

Prețuri medii europene (€ / 100 kg)	S37				S37 / S36				S37 2014 / S37 2013		
	Z	A	D	E	Z	A	D	E	A	D	E
Uniunea Europeană	371.31	364.12	287.22	386.45	0.00%	0.35%	0.25%	-0.13%	-3.29%	-6.99%	-5.78%
Franța		372.40	347.96	422.84		-0.89%	0.43%	-0.95%	-3.61%	-6.39%	-7.06%
Germania		355.18	273.34	348.72		0.67%	-0.52%	0.00%	-3.87%	-8.43%	-3.39%
Italia	475.49	412.16	239.78	450.56	1.76%	1.39%	1.63%	-0.48%	-0.68%	-5.81%	-0.40%
Marea Britanie	373.91	395.33	299.38	428.36	2.26%	0.21%	-0.51%	0.35%	-8.28%	-5.80%	-6.90%
Olanda		325.94	250.16	232.39		-4.45%	0.29%	-5.77%	-8.44%	-10.98%	-15.81%
Polonia	282.97	297.54	244.69	288.86	-2.30%	0.80%	1.19%	0.33%	-0.49%	-6.37%	-0.18%
România	282.72	277.59	239.67	270.44	4.50%	-4.37%	-0.25%	0.50%	7.63%	4.85%	5.38%
Ungaria		252.25	186.75	191.59		3.93%	0.42%	-2.37%	4.32%	-19.39%	-23.44%



**Raport prețuri de piață din România versus prețuri de piață comunitare
conform punctului 1, articolul 1, Regulamentul (UE) 148/2014**

Săptămâna: 37

din: 08/09/14

până în: 14/09/14

CATEGORIA	CLASA	PREȚ MEDIU			PREȚ RO /PREȚ COMUNITAR (%)
		ROMANIA		UE	
		RON / 100 kg	€ / 100 kg	€ / 100 kg	
Z	U2	0.00	0.00	411.69	
Z	U3	0.00	0.00	369.64	
Z	R2	0.00	0.00	376.07	
Z	R3	0.00	0.00	370.06	
Z	O2	1249.04	282.72	346.17	-18.33
Z	O3	0.00	0.00	347.93	
Z		1249.04	282.72	371.31	-23.86
A	U2	1414.00	320.05	400.31	-20.05
A	U3	0.00	0.00	381.38	
A	R2	1260.43	285.29	359.81	-20.71
A	R3	1161.21	262.84	360.40	-27.07 *
A	O2	1226.71	277.66	322.18	-13.82 **
A	O3	1183.41	267.86	328.92	-18.56
A		1224.87	277.24	364.12	-23.86
B	R3	1149.70	260.23	298.59	-12.85
C	U2	0.00	0.00	411.76	
C	U3	0.00	0.00	418.57	
C	U4	0.00	0.00	432.45	
C	R3	0.00	0.00	392.96	
C	R4	1018.00	230.42	418.19	-44.90
C	O3	1167.38	264.23	363.60	-27.33
C	O4	1026.23	232.28	395.32	-41.24
C		1143.28	258.77	396.00	-34.65
D	R3	1051.33	237.97	354.93	-32.95
D	R4	1048.18	237.25	316.53	-25.05
D	O2	1083.26	245.19	278.95	-12.10 **
D	O3	1070.71	242.35	285.88	-15.23 *
D	O4	1132.07	256.24	286.74	-10.64
D	P2	1031.71	233.52	227.61	2.60
D	P3	1042.85	236.05	270.74	-12.81
D		1058.19	239.52	287.22	-16.61
E	U2	0.00	0.00	446.24	
E	U3	0.00	0.00	432.18	
E	R2	1477.34	334.39	375.55	-10.96
E	R3	0.00	0.00	382.40	*
E	R4	0.00	0.00	401.75	
E	O2	1154.73	261.37	303.37	-13.84 **
E	O3	1271.24	287.74	327.69	-12.19
E	O4	1220.00	276.14	378.72	-27.09
E		1200.82	271.80	386.45	-29.67

* PREȚURILE PENTRU AR3, CR3, DO3 ȘI ER3 SUNT DE REFERINȚĂ ÎN UE

** PREȚURILE PENTRU AO2, DO2 ȘI EO2 SUNT DE REFERINȚĂ ÎN ROMÂNIA

PREȚ MEDIU PONDERAT LA INTRAREA ÎN ABATOR - CARCASE DE TINERET BOVIN (Z)

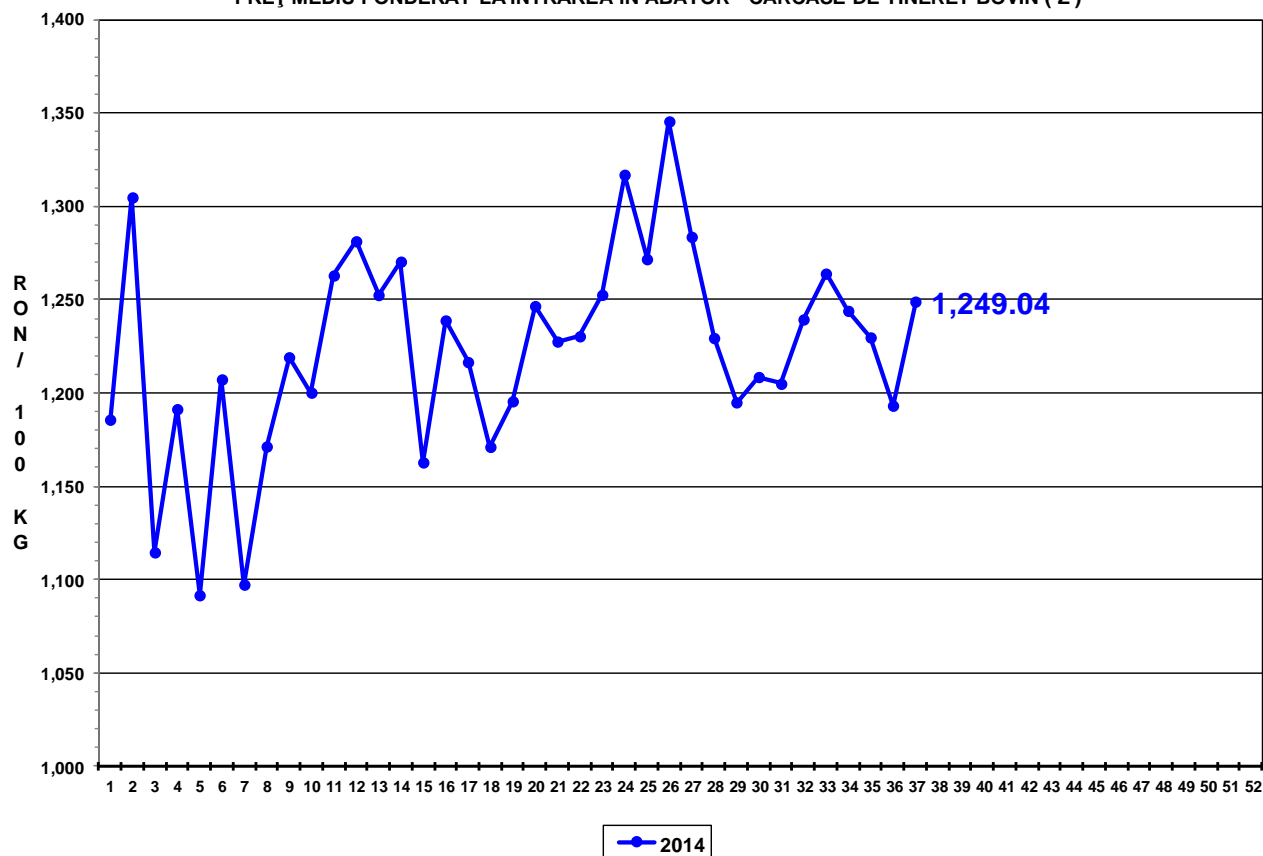

PREȚ MEDIU PONDERAT LA INTRAREA ÎN ABATOR - CARCASE DE TĂURAȘI (A)

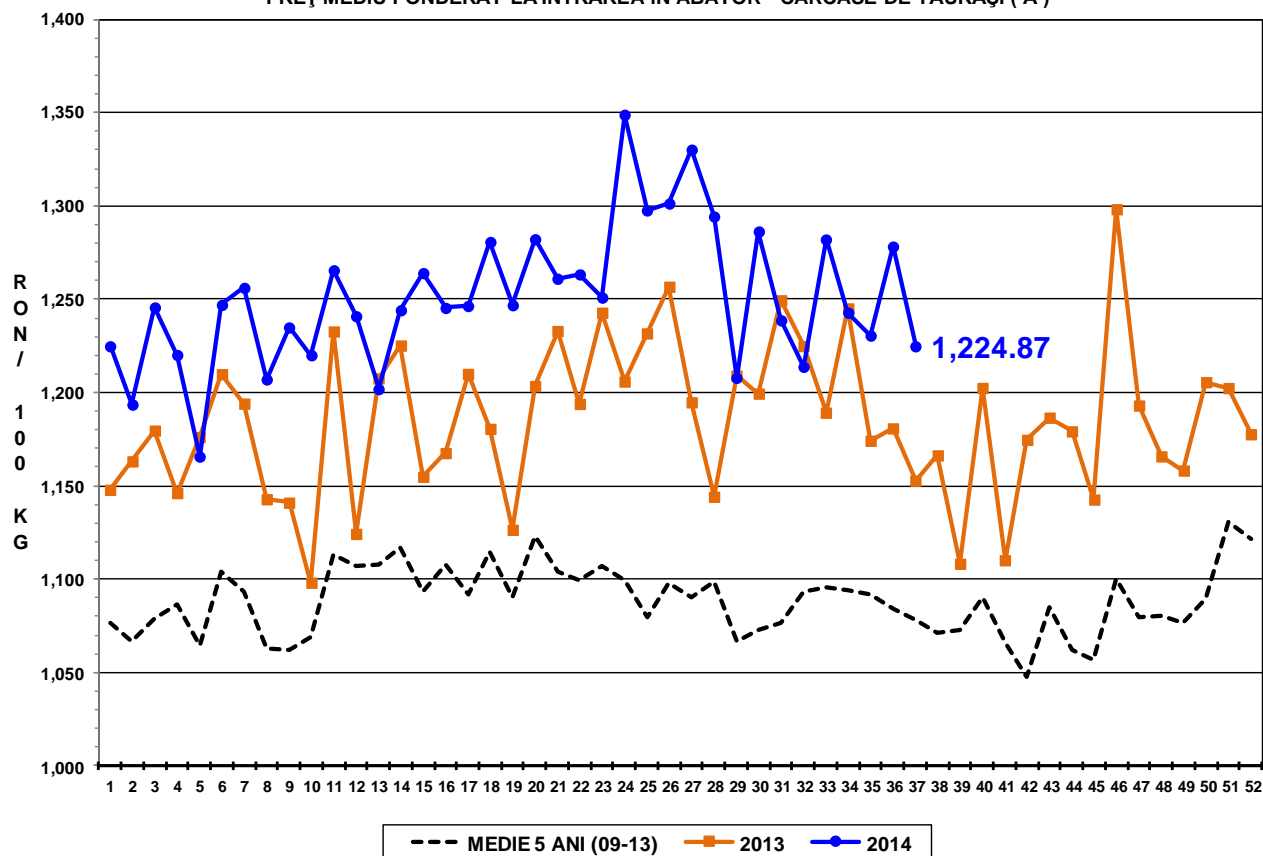



PREȚ MEDIU PONDERAT LA INTRAREA ÎN ABATOR - CARCASE DE VACI (D)

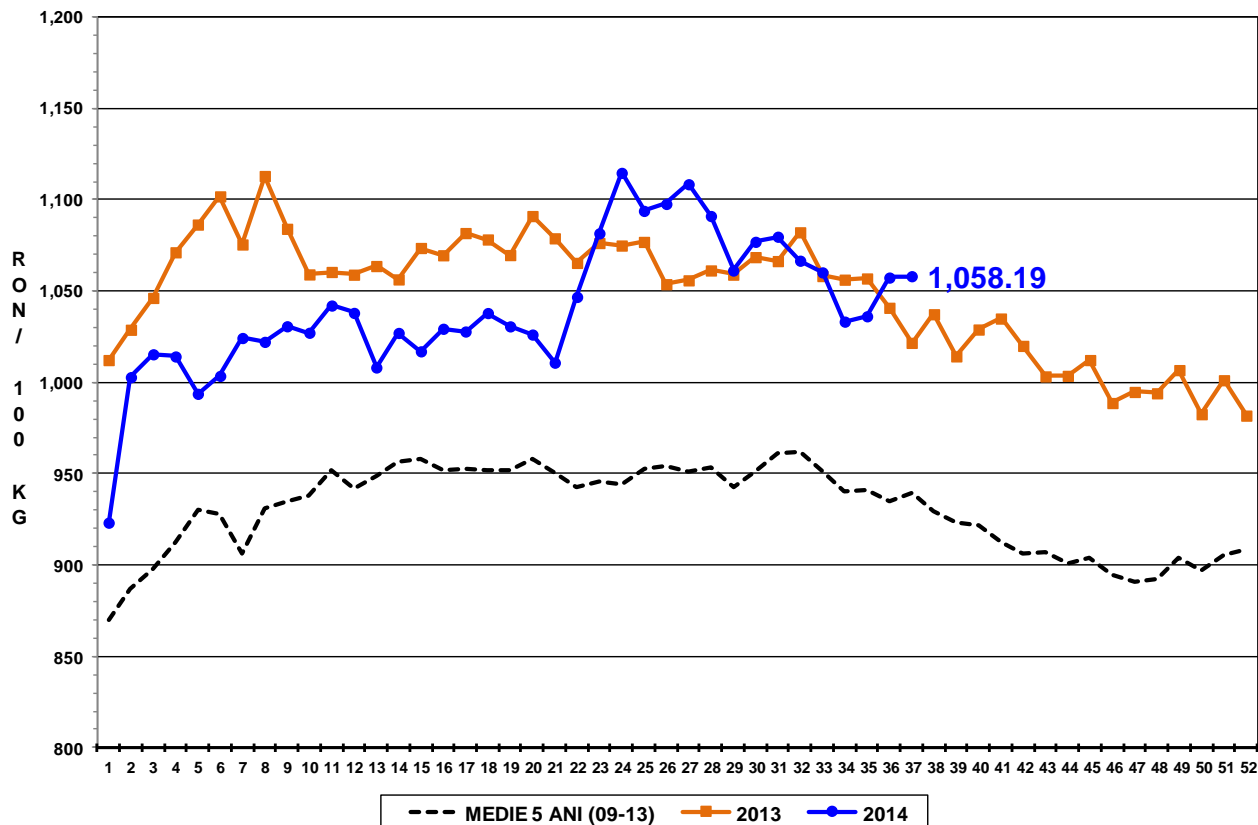

PREȚ MEDIU PONDERAT LA INTRAREA ÎN ABATOR - CARCASE DE VIȚELE (E)

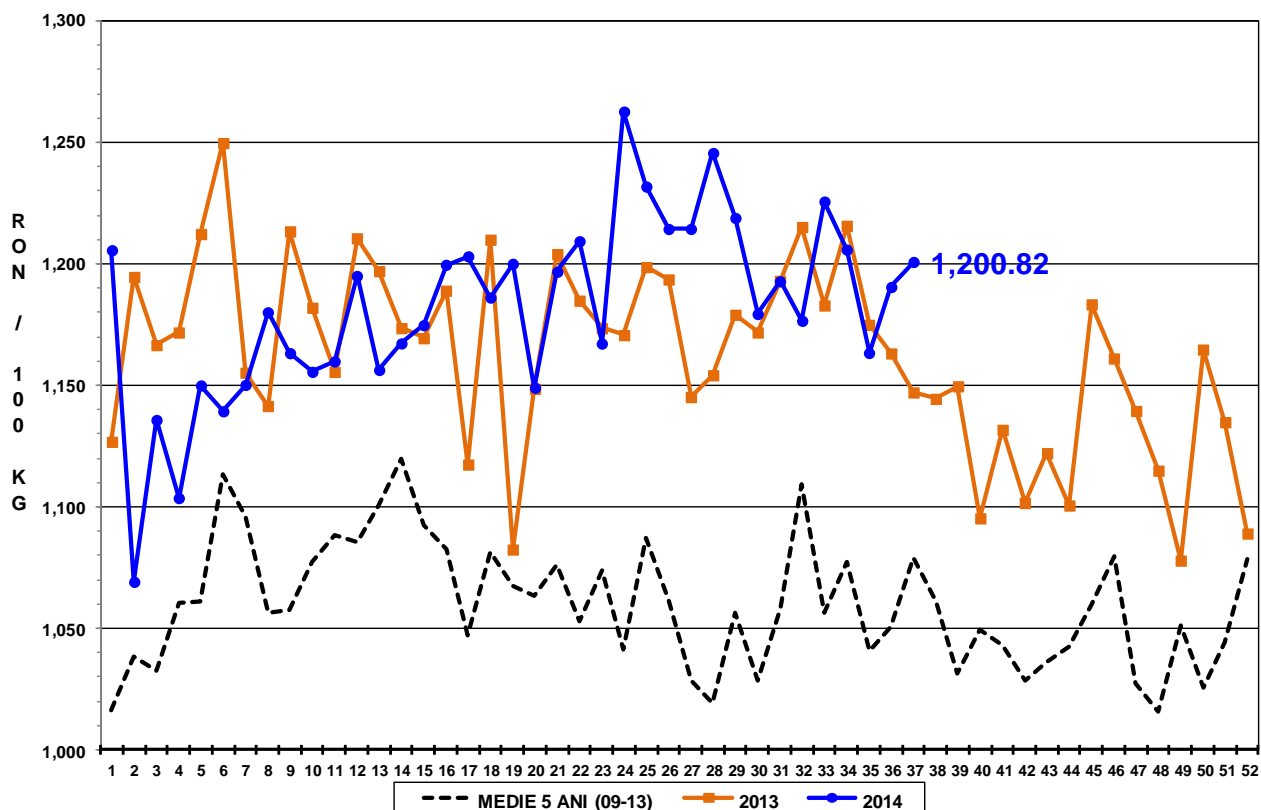



Raport național prețuri de piață carcase de bovine cu vârsta de 8 luni sau mai mult, la intrarea în abator conform grilei UE

Săptămâna: 37

din: 08/09/14

până în 14/09/14

"A"- CARCASE DE MASCULI NECASTRĂȚI CU VÂRSTA CUPRINSĂ ÎNTRE 12 LUNI ȘI MAI PUȚIN DE 24 DE LUNI (TĂURAȘI)								
CONFORMAȚIE	PREȚ MEDIU (RON / 100 kg)					NUMĂR CARCASE	TOTAL	
	GRĂSIME						GREUTATE MEDIE	PREȚ MEDIU (RON / 100 kg)
	1	2	3	4	5			
E	0.0	0.0	0.0	0.0	0.0	0	0.0	0.0
U	0.0	1414.0	0.0	0.0	0.0	1	499.8	1414.0
R	1206.7	1260.4	1161.2	0.0	0.0	18	314.3	1225.6
O	1239.4	1226.7	1183.4	1158.0	0.0	220	231.6	1233.0
P	1197.1	1206.4	1242.0	0.0	0.0	185	184.6	1198.7
TOTAL	1218.7	1230.1	1181.3	1158.0	0.0	424	215.2	1220.7

"B"- CARCASE DE MASCULI NECASTRĂȚI CU VÂRSTA DE 24 DE LUNI ȘI MAI MULT (TAURI)								
CONFORMAȚIE	PREȚ MEDIU (RON / 100 kg)					NUMĂR CARCASE	TOTAL	
	GRĂSIME						GREUTATE MEDIE	PREȚ MEDIU (RON / 100 kg)
	1	2	3	4	5			
E	0.0	0.0	0.0	0.0	0.0	0	0.0	0.0
U	0.0	1440.0	1440.0	0.0	0.0	3	549.3	1440.0
R	1383.9	1159.0	1149.7	0.0	0.0	27	308.4	1254.3
O	1139.2	1189.3	1170.1	0.0	0.0	81	275.0	1165.1
P	1172.5	937.7	1220.0	0.0	0.0	39	203.4	1152.9
TOTAL	1194.1	1186.2	1205.8	0.0	0.0	150	267.9	1192.4

"C"- CARCASE DE MASCULI CASTRAȚI CU VÂRSTA DE 12 LUNI ȘI MAI MULT (BOI)								
CONFORMAȚIE	PREȚ MEDIU (RON / 100 kg)					NUMĂR CARCASE	TOTAL	
	GRĂSIME						GREUTATE MEDIE	PREȚ MEDIU (RON / 100 kg)
	1	2	3	4	5			
E	0.0	0.0	0.0	0.0	0.0	0	0.0	0.0
U	0.0	0.0	0.0	0.0	0.0	0	0.0	0.0
R	0.0	0.0	0.0	1018.0	0.0	1	369.5	1018.0
O	1077.3	1122.6	1167.4	1026.2	0.0	30	329.6	1105.9
P	1076.2	1188.9	1218.0	0.0	0.0	33	294.4	1165.0
TOTAL	1076.9	1162.9	1179.2	1023.3	0.0	64	312.1	1133.0

"D"- CARCASE DE FEMELE CARE AU FĂȚAT (VACI)								
CONFORMAȚIE	PREȚ MEDIU (RON / 100 kg)					NUMĂR CARCASE	TOTAL	
	GRĂSIME						GREUTATE MEDIE	PREȚ MEDIU (RON / 100 kg)
	1	2	3	4	5			
E	918.0	0.0	0.0	0.0	0.0	1	185.2	918.0
U	0.0	0.0	0.0	0.0	0.0	0	0.0	0.0
R	0.0	1118.0	1051.3	1048.2	0.0	8	362.3	1056.8
O	1056.7	1083.3	1070.7	1132.1	1105.6	281	259.9	1076.3
P	1010.1	1031.7	1042.8	0.0	0.0	637	207.3	1018.2
TOTAL	1018.9	1052.6	1063.7	1117.5	1105.6	927	224.5	1039.0

"E"- CARCASE ALE ALTOR BOVINE FEMELE CU VÂRSTA DE 12 LUNI ȘI MAI MULT (VIȚELE)								
CONFORMAȚIE	PREȚ MEDIU (RON / 100 kg)					NUMĂR CARCASE	TOTAL	
	GRĂSIME						GREUTATE MEDIE	PREȚ MEDIU (RON / 100 kg)
	1	2	3	4	5			
E	0.0	0.0	0.0	0.0	0.0	0	0.0	0.0
U	0.0	0.0	0.0	0.0	0.0	0	0.0	0.0
R	1084.7	1477.3	0.0	0.0	0.0	6	300.2	1383.1
O	1221.6	1154.7	1271.2	1220.0	0.0	82	220.8	1186.3
P	1128.2	1233.3	1254.0	0.0	0.0	96	186.9	1162.7
TOTAL	1151.6	1202.9	1268.1	1220.0	0.0	184	205.7	1184.5

"Z"- CARCASE DE BOVINE CU VÂRSTA CUPRINSĂ ÎNTRE 8 LUNI ȘI MAI PUȚIN DE 12 LUNI (TINERET BOVIN)								
CONFORMAȚIE	PREȚ MEDIU (RON / 100 kg)					NUMĂR CARCASE	TOTAL	
	GRĂSIME						GREUTATE MEDIE	PREȚ MEDIU (RON / 100 kg)
	1	2	3	4	5			
E	0.0	0.0	0.0	0.0	0.0	0	0.0	0.0
U	0.0	0.0	0.0	0.0	0.0	0	0.0	0.0
R	0.0	0.0	0.0	0.0	0.0	0	0.0	0.0
O	1179.6	1249.0	0.0	0.0	0.0	25	181.0	1210.7
P	1136.9	1121.4	0.0	0.0	1321.0	46	148.3	1139.9
TOTAL	1149.8	1210.7	0.0	0.0	1321.0	71	159.8	1168.1

TOATE CATEGORIILE								
CONFORMAȚIE	PREȚ MEDIU (RON / 100 kg)					NUMĂR CARCASE	TOTAL	
	GRĂSIME						GREUTATE MEDIE	PREȚ MEDIU (RON / 100 kg)
	1	2	3	4	5			
E	918.0	0.0	0.0	0.0	0.0	1	185.2	918.0
U	0.0	1431.5	1440.0	0.0	0.0	4	536.9	1433.9
R	1300.1	1241.0	1103.3	1040.8	0.0	60	317.6	1223.3
O	1163.5	1150.7	1107.5	1127.1	1105.6	719	248.7	1148.2
P	1072.7	1083.2	1079.0	0.0	1321.0	1036	201.4	1076.1
TOTAL	1108.6	1130.8	1107.3	1111.2	1153.0	1820	224.6	1116.3