



Prețul de piață al bovinelor cu vârsta de 8 luni sau mai mult la intrarea în abator Săptămâna 36 (1– 7 septembrie 2014)

Prescurtări folosite: Sn = săptămâna numărul din anul calendaristic.

Sn / Sn-1 = variație săptămânală.

Variațiile săptămânale sau anuale sunt exprimate în %.

SITUAȚIA CARCASELOR DE BOVINE CLASIFICATE ÎN FUNCȚIE DE PROVENIENȚA BOVINELOR SACRIFICATE ÎN SĂPTĂMÎNA 1 - 7 SEPTEMBRIE 2014

PROVENIENȚĂ BOVINE SACRIFICATE		CARCASE CLASIFICATE:						PREȚ FEZABIL CATEGORIILE:			
		BOVINE CU VÂRSTA:				TOTAL		A, B, C, D, E, Z			
		DE 8 LUNI SAU MAI MULT (A, B, C, D, E, Z)		MAI MICĂ DE 8 LUNI (V)				TOATE CLASELE		CLASELE CONFORM REGULAMENTULUI (UE) NR. 148 /2014	
NUMĂR	%	NUMĂR	%	NUMĂR	%	NUMĂR	%	NUMĂR	%		
CUMPĂRATE		1,713	61.6	61	2.2	1,774	63.8	1,606	57.7	516	18.5
FERME PROPRII ALE ABATOARELOR		151	5.4	0	0.0	151	5.4	149	5.4	79	2.8
PRESTĂRI SERVICII	PRODUCĂTORI	480	17.3	65	2.3	545	19.6	478	17.2	144	5.2
	COMERCIANȚI	297	10.7	15	0.5	312	11.2	296	10.6	80	2.9
TOTAL		2,641	94.9	141	5.1	2,782	100.0	2,529	90.9	819	29.4

1,755 Carcase incluse în rapoartele naționale de prețuri de piață

595 Carcase incluse în raportul național de prețuri de piață pentru Comisia Europeană

Factor general de ajustare pentru cheltuielile de transport a prețurilor raportate: 0.18 RON/kg carcasă caldă-2%



**CARCASE DE TINERET BOVIN, TĂURAȘI, VACI ȘI VIȚELE LA INTRAREA ÎN ABATOR
CONFORM REGULAMENTULUI (UE) NR. 148 /2014**

Cotații naționale (RON / 100 kg)	S36	S36 / S35	S36 2014 / S36 2013	S36 / Medie 5 ani (09 - 13)
Tineret bovin "Z"	1,193.28	-2.97%	-	-
Tăurași "A"	1,278.32	3.88%	8.25%	17.93%
Vaci "D"	1,057.44	2.04%	1.59%	13.08%
Vițele "E"	1,190.51	2.33%	2.35%	13.34%

Prețuri medii europene (€ / 100 kg)	S36				S36 / S35				S36 2014 / S36 2013		
	Z	A	D	E	Z	A	D	E	A	D	E
Uniunea Europeană	371.29	362.84	286.50	386.93	-0.07%	0.27%	-0.52%	0.30%	-3.35%	-7.71%	-5.71%
Franța		375.75	346.47	426.90		-0.04%	-0.90%	0.30%	-3.62%	-8.18%	-6.91%
Germania	263.49	352.83	274.77	348.73		0.67%	-0.57%	0.09%	-3.79%	-7.70%	-3.23%
Italia	467.26	406.50	235.94	452.75	-2.49%	0.33%	0.02%	0.56%	-0.86%	-7.92%	-0.07%
Marea Britanie	365.64	394.52	300.93	426.86	-1.50%	1.37%	0.45%	0.94%	-6.71%	-4.26%	-5.83%
Olanda		341.14	249.45	246.63		1.71%	0.44%	-0.08%	-3.08%	-10.46%	-10.91%
Polonia	289.62	295.18	241.80	287.90	-0.50%	0.06%	-0.70%	1.04%	-0.31%	-6.31%	-0.27%
România	270.54	290.27	240.28	269.11	-1.87%	4.15%	2.01%	2.05%	9.42%	2.76%	2.99%
Ungaria		242.72	185.97	196.25		-3.07%	-0.55%	-5.98%	-2.12%	-20.90%	-23.39%



**Raport prețuri de piață din România versus prețuri de piață comunitare
conform punctului 1, articolul 1, Regulamentul (UE) 148/2014**

Săptămâna: 36

din: 01/09/14

până în: 07/09/14

CATEGORIA	CLASA	PREȚ MEDIU			PREȚ RO /PREȚ COMUNITAR (%)
		ROMANIA		UE	
		RON / 100 kg	€ / 100 kg	€ / 100 kg	
Z	U2	0.00	0.00	414.18	
Z	U3	0.00	0.00	369.99	
Z	R2	1295.00	294.08	375.06	-21.59
Z	R3	1378.00	312.93	368.58	-15.1
Z	O2	1173.64	266.52	345.58	-22.88
Z	O3	1218.00	276.60	347.51	-20.41
Z		1193.28	270.98	371.29	-27.02
<hr/>					
A	U2	0.00	0.00	397.09	
A	U3	0.00	0.00	380.81	
A	R2	1229.19	279.14	358.07	-22.04
A	R3	0.00	0.00	359.98	*
A	O2	1282.85	291.33	321.75	**
A	O3	1278.99	290.45	328.94	-11.70
A		1278.32	290.30	362.84	-19.99
<hr/>					
B	R3	1237.00	280.91	301.12	-6.71
<hr/>					
C	U2	0.00	0.00	410.34	
C	U3	0.00	0.00	416.07	
C	U4	0.00	0.00	430.78	
C	R3	0.00	0.00	393.98	
C	R4	925.00	210.06	418.72	-49.83
C	O3	1127.18	255.97	365.60	-29.99
C	O4	0.00	0.00	396.18	
C		1125.51	255.59	396.63	-35.56
<hr/>					
D	R3	1093.03	248.22	357.18	-30.51
D	R4	0.00	0.00	317.22	
D	O2	1079.35	245.11	262.19	-6.51
D	O3	1056.70	239.97	287.28	-16.47
D	O4	1052.62	239.04	287.84	-16.95
D	P2	1045.70	237.47	228.16	4.08
D	P3	1036.69	235.42	272.09	-13.48
D		1057.44	240.13	286.50	-16.18
<hr/>					
E	U2	0.00	0.00	446.26	
E	U3	0.00	0.00	434.34	
E	R2	1575.76	357.84	378.61	-5.49
E	R3	0.00	0.00	382.56	*
E	R4	0.00	0.00	400.52	
E	O2	1155.44	262.39	305.36	-14.07
E	O3	1205.82	273.83	327.15	-16.30
E	O4	1271.00	288.63	378.59	-23.76
E		1190.51	270.35	386.94	-30.13

* PREȚURILE PENTRU AR3, CR3, DO3 ȘI ER3 SUNT DE REFERINȚĂ ÎN UE

** PREȚURILE PENTRU AO2, DO2 ȘI EO2 SUNT DE REFERINȚĂ ÎN ROMÂNIA



PREȚ MEDIU PONDERAT LA INTRAREA ÎN ABATOR - CARCASE DE TINERET BOVIN (Z)

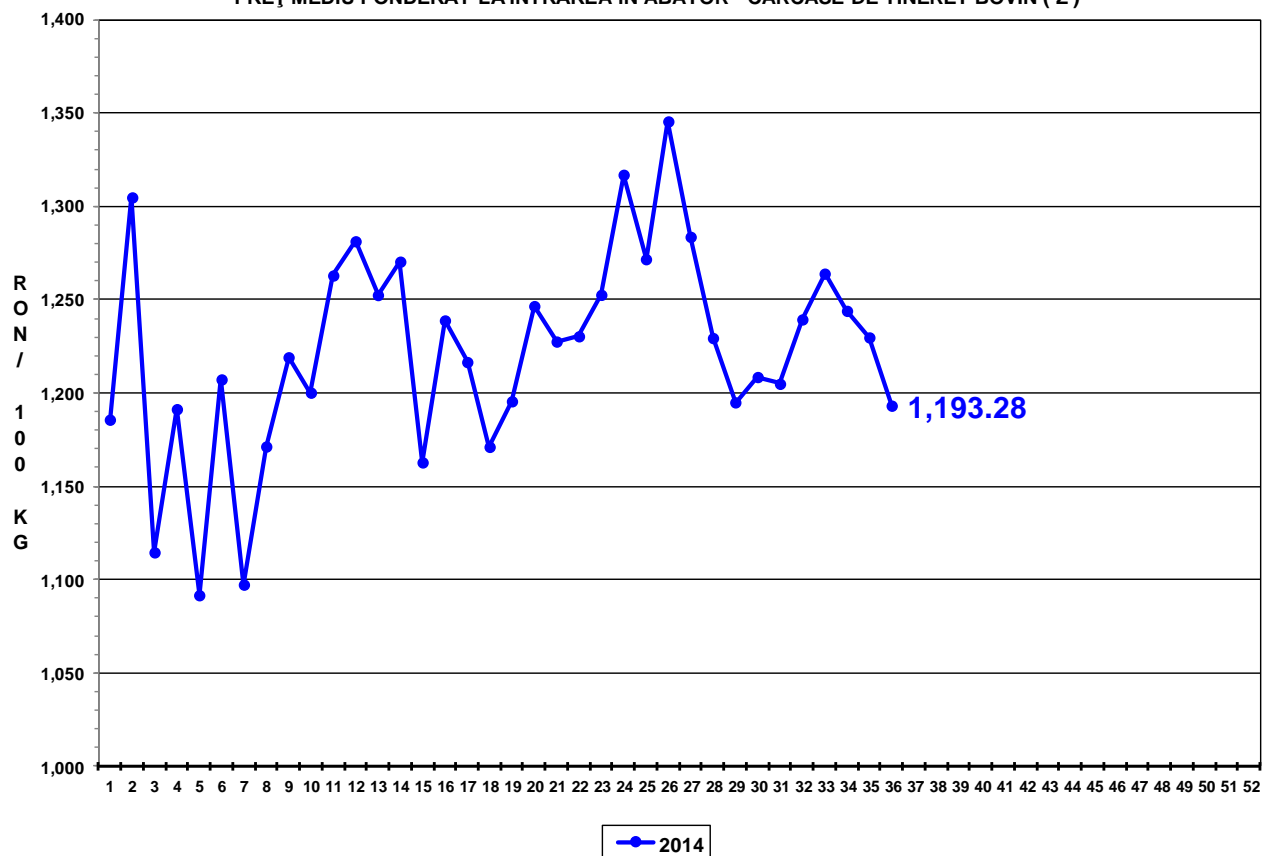

PREȚ MEDIU PONDERAT LA INTRAREA ÎN ABATOR - CARCASE DE TĂURAȘI (A)

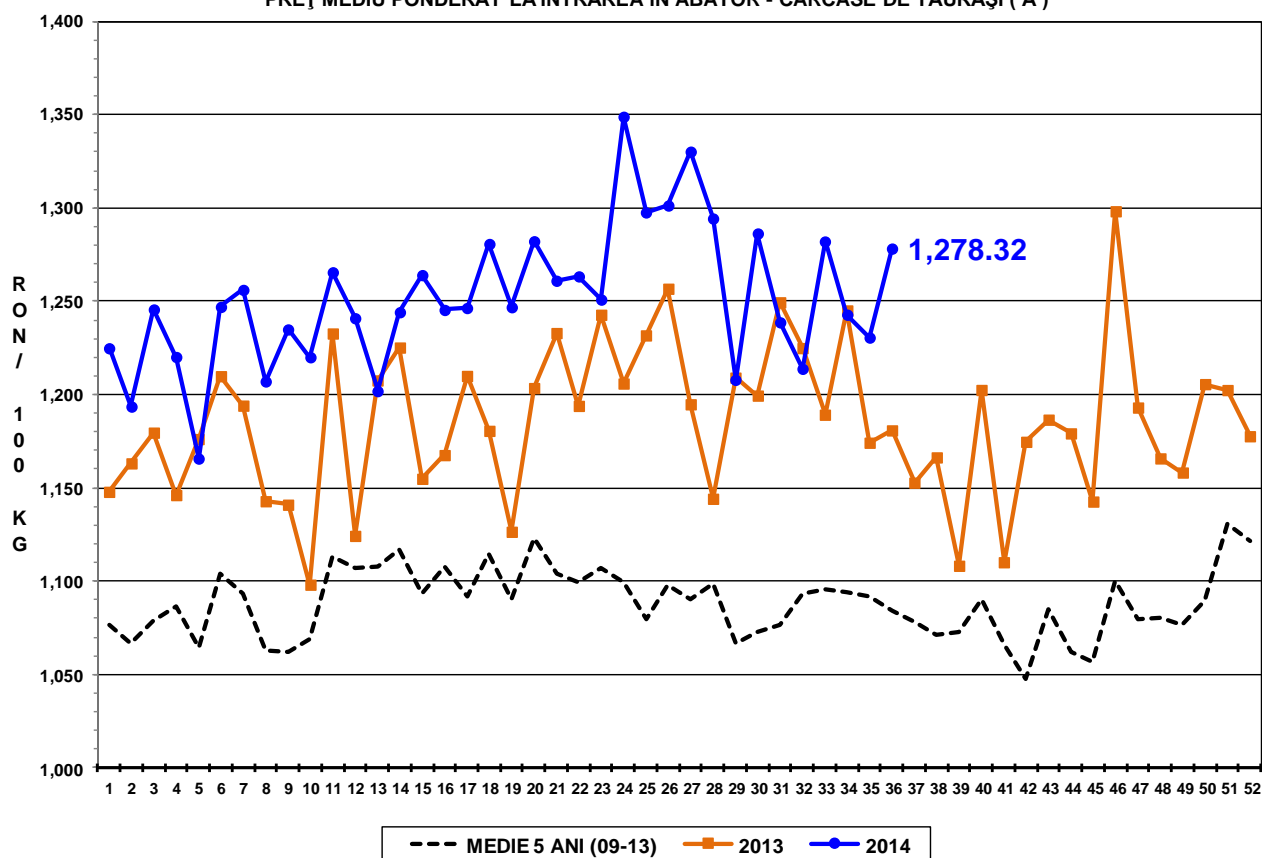

PREȚ MEDIU PONDERAT LA INTRAREA ÎN ABATOR - CARCASE DE VACI (D)

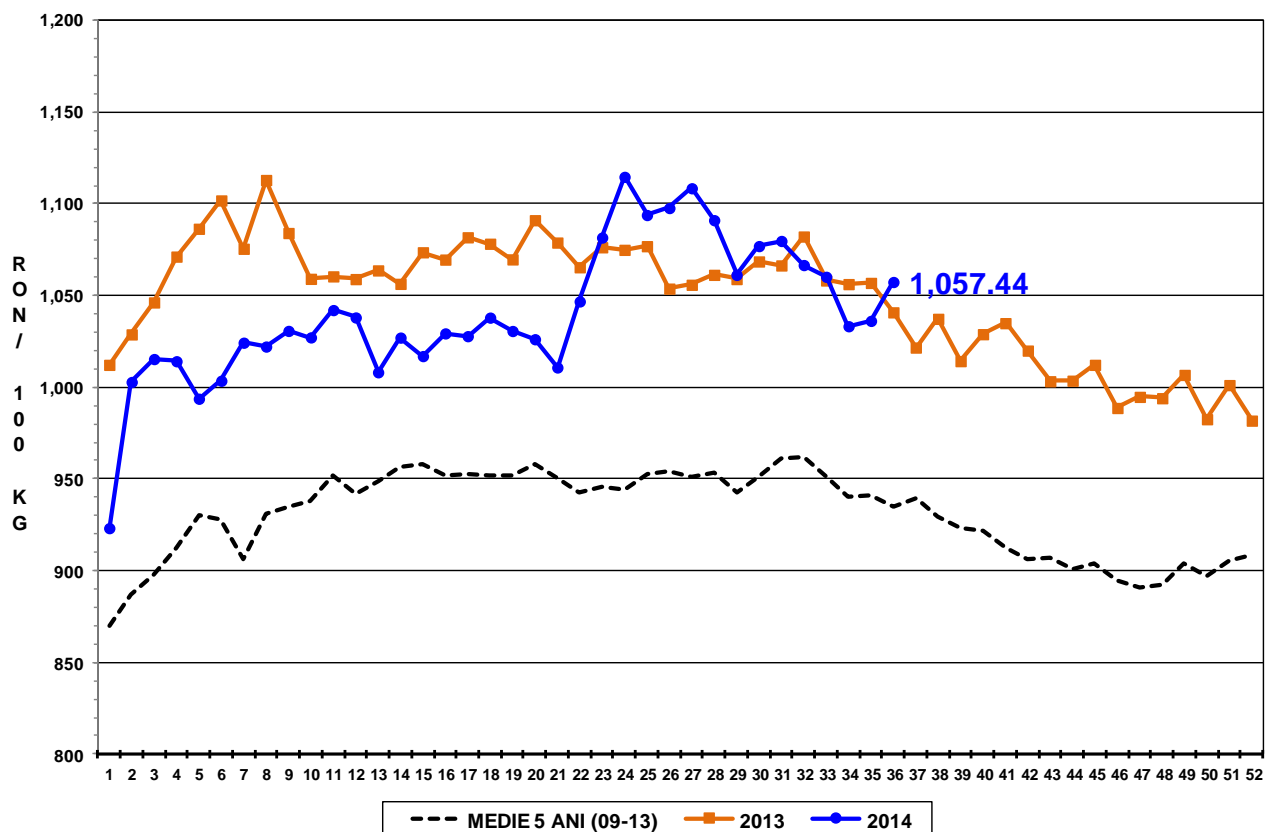

PREȚ MEDIU PONDERAT LA INTRAREA ÎN ABATOR - CARCASE DE VIȚELE (E)

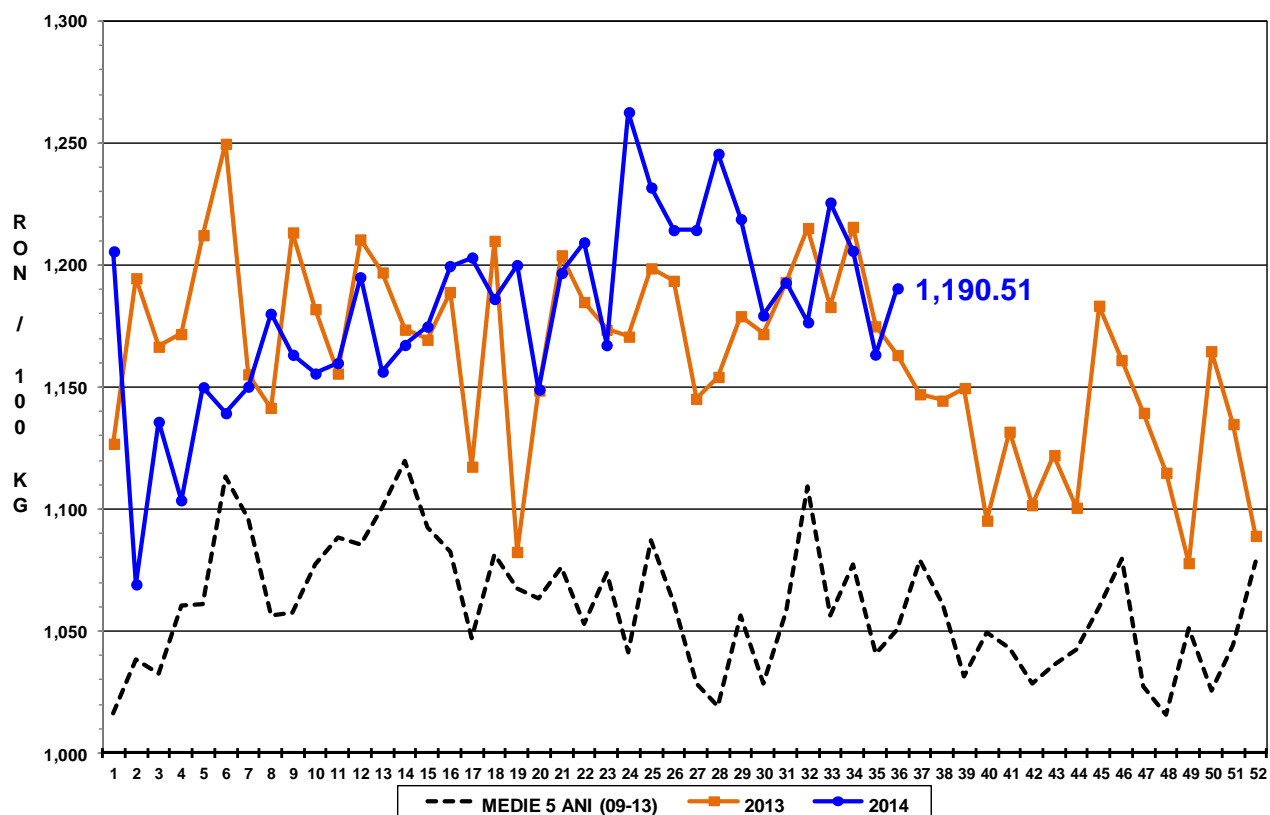



Raport național prețuri de piață carcase de bovine cu vârsta de 8 luni sau mai mult, la intrarea în abator conform grilei UE

Săptămâna: 36

din: 01/09/14

până în 07/09/14

"A"- CARCASE DE MASCULI NECASTRAȚI CU VÂRSTA CUPRINSĂ ÎNTRE 12 LUNI ȘI MAI PUȚIN DE 24 DE LUNI (TĂURAȘI)								
CONFORMAȚIE	PREȚ MEDIU (RON / 100 kg)					NUMĂR CARCASE	TOTAL	
	GRĂSIMI						GREUTATE MEDIE	PREȚ MEDIU (RON / 100 kg)
	1	2	3	4	5			
E	0.0	0.0	0.0	0.0	0.0	0	0.0	0.0
U	0.0	0.0	0.0	0.0	0.0	0	0.0	0.0
R	1239.9	1229.2	0.0	0.0	0.0	15	257.5	1235.3
O	1257.0	1282.9	1279.0	0.0	1318.0	231	242.9	1268.2
P	1224.3	1262.8	0.0	0.0	0.0	158	190.3	1229.2
TOTAL	1242.2	1276.7	1279.0	0.0	1318.0	404	222.9	1253.8

"B"- CARCASE DE MASCULI NECASTRAȚI CU VÂRSTA DE 24 DE LUNI ȘI MAI MULT (TAURI)								
CONFORMAȚIE	PREȚ MEDIU (RON / 100 kg)					NUMĂR CARCASE	TOTAL	
	GRĂSIMI						GREUTATE MEDIE	PREȚ MEDIU (RON / 100 kg)
	1	2	3	4	5			
E	0.0	0.0	0.0	0.0	0.0	0	0.0	0.0
U	1119.0	0.0	0.0	0.0	0.0	1	415.5	1119.0
R	1190.7	1300.0	1237.0	0.0	0.0	11	368.0	1237.6
O	1212.8	1247.9	1207.6	0.0	0.0	78	265.4	1224.8
P	1148.7	1252.7	0.0	0.0	0.0	43	213.0	1180.0
TOTAL	1189.6	1256.0	1217.0	0.0	0.0	133	258.1	1213.1

"C"- CARCASE DE MASCULI CASTRAȚI CU VÂRSTA DE 12 LUNI ȘI MAI MULT (BOI)								
CONFORMAȚIE	PREȚ MEDIU (RON / 100 kg)					NUMĂR CARCASE	TOTAL	
	GRĂSIMI						GREUTATE MEDIE	PREȚ MEDIU (RON / 100 kg)
	1	2	3	4	5			
E	0.0	0.0	0.0	0.0	0.0	0	0.0	0.0
U	0.0	0.0	0.0	0.0	0.0	0	0.0	0.0
R	0.0	0.0	0.0	925.0	0.0	1	382.2	925.0
O	1133.6	1141.9	1127.2	0.0	0.0	36	294.3	1136.5
P	1121.0	1185.2	1186.6	0.0	0.0	21	412.0	1180.8
TOTAL	1128.5	1164.1	1144.4	925.0	0.0	58	338.4	1151.9

"D"- CARCASE DE FEMELE CARE AU FĂȚAT (VACI)								
CONFORMAȚIE	PREȚ MEDIU (RON / 100 kg)					NUMĂR CARCASE	TOTAL	
	GRĂSIMI						GREUTATE MEDIE	PREȚ MEDIU (RON / 100 kg)
	1	2	3	4	5			
E	0.0	0.0	0.0	0.0	0.0	0	0.0	0.0
U	0.0	0.0	0.0	0.0	0.0	0	0.0	0.0
R	0.0	1118.0	1093.0	0.0	0.0	5	361.7	1096.8
O	1070.7	1079.3	1056.7	1052.6	1098.1	300	263.1	1070.9
P	990.7	1045.7	1036.7	1107.0	922.0	588	209.4	1011.0
TOTAL	1007.0	1062.0	1053.8	1063.1	1059.8	893	228.3	1035.0

"E"- CARCASE ALE ALTOR BOVINE FEMELE CU VÂRSTA DE 12 LUNI ȘI MAI MULT (VIȚELE)								
CONFORMAȚIE	PREȚ MEDIU (RON / 100 kg)					NUMĂR CARCASE	TOTAL	
	GRĂSIMI						GREUTATE MEDIE	PREȚ MEDIU (RON / 100 kg)
	1	2	3	4	5			
E	0.0	0.0	0.0	0.0	0.0	0	0.0	0.0
U	0.0	0.0	0.0	0.0	0.0	0	0.0	0.0
R	1355.0	1575.8	0.0	0.0	0.0	7	315.2	1550.6
O	1178.7	1155.4	1205.8	1271.0	1365.7	100	225.7	1179.1
P	1060.2	1133.4	1037.5	0.0	0.0	118	176.0	1080.5
TOTAL	1100.3	1190.2	1172.1	1271.0	1365.7	225	202.4	1152.2

"Z"- CARCASE DE BOVINE CU VÂRSTA CUPRINSĂ ÎNTRE 8 LUNI ȘI MAI PUȚIN DE 12 LUNI (TINERET BOVIN)								
CONFORMAȚIE	PREȚ MEDIU (RON / 100 kg)					NUMĂR CARCASE	TOTAL	
	GRĂSIMI						GREUTATE MEDIE	PREȚ MEDIU (RON / 100 kg)
	1	2	3	4	5			
E	0.0	0.0	0.0	0.0	0.0	0	0.0	0.0
U	0.0	0.0	0.0	0.0	0.0	0	0.0	0.0
R	0.0	1295.0	1378.0	0.0	0.0	2	219.8	1328.0
O	1229.7	1173.6	1218.0	0.0	0.0	18	175.9	1210.9
P	1128.9	1157.7	0.0	0.0	0.0	22	152.2	1134.7
TOTAL	1171.6	1184.5	1298.7	0.0	0.0	42	165.6	1181.6

TOATE CATEGORIILE								
CONFORMAȚIE	PREȚ MEDIU (RON / 100 kg)					NUMĂR CARCASE	TOTAL	
	GRĂSIMI						GREUTATE MEDIE	PREȚ MEDIU (RON / 100 kg)
	1	2	3	4	5			
E	0.0	0.0	0.0	0.0	0.0	0	0.0	0.0
U	1119.0	0.0	0.0	0.0	0.0	1	415.5	1119.0
R	1224.1	1365.6	1148.0	925.0	0.0	41	310.9	1264.9
O	1190.9	1162.6	1102.3	1071.7	1240.1	763	251.7	1163.8
P	1058.4	1095.7	1059.9	1107.0	922.0	950	205.4	1069.6
TOTAL	1109.7	1143.8	1095.5	1065.1	1206.2	1755	228.1	1121.1