



Prețul de piață al bovinelor cu vârsta de 8 luni sau mai mult la intrarea în abator Săptămâna 35 (25 – 31 august 2014)

Prescurtări folosite: Sn = săptămâna numărul din anul calendaristic.

Sn / Sn-1 = variație săptămânală.

Variațiile săptămânale sau anuale sunt exprimate în %.

SITUAȚIA CARCASELOR DE BOVINE CLASIFICATE ÎN FUNCȚIE DE PROVENIENȚA BOVINELOR SACRIFICATE IN SĂPTĂMÎNA 25 - 31 AUGUST 2014

PROVENIENȚĂ BOVINE SACRIFICATE		CARCASE CLASIFICATE:						PREȚ FEZABIL CATEGORIILE: A, B, C, D, E, Z			
		BOVINE CU VÂRSTA:				TOTAL		TOATE CLASELE		CLASELE CONFORM REGULAMENTULUI (UE) NR. 148 /2014	
		DE 8 LUNI SAU MAI MULT (A, B, C, D, E, Z)		MAI MICĂ DE 8 LUNI (V)							
NUMĂR	%	NUMĂR	%	NUMĂR	%	NUMĂR	%	NUMĂR	%		
CUMPĂRATE		2,011	64.8	44	1.4	2,055	66.2	1,902	61.3	559	18.0
FERME PROPRII ALE ABATOARELOR		103	3.3	1	0.0	104	3.3	100	3.2	49	1.6
PRESTĂRI SERVICII	PRODUCĂTORI	606	19.5	40	1.3	646	20.8	602	19.4	123	4.0
	COMERCIANȚI	288	9.3	12	0.4	300	9.7	285	9.2	62	2.0
TOTAL		3,008	96.9	97	3.1	3,105	100.0	2,889	93.0	793	25.5

2,002 Carcase incluse în rapoartele naționale de prețuri de piață

608 Carcase incluse în raportul național de prețuri de piață pentru Comisia Europeană

Factor general de ajustare pentru cheltuielile de transport a prețurilor raportate: 0.18 RON/kg carcasă caldă-2%



**CARCASE DE TINERET BOVIN, TĂURAȘI, VACI ȘI VIȚELE LA INTRAREA ÎN ABATOR
CONFORM REGULAMENTULUI (UE) NR. 148 /2014**

Cotații naționale (RON / 100 kg)	S35	S35 / S34	S35 2014 / S35 2013	S35 / Medie 5 ani (09 - 13)
Tineret bovin "Z"	1,229.84	-1.15%	-	-
Tăurași "A"	1,230.62	-0.99%	4.80%	12.70%
Vaci "D"	1,036.25	0.28%	-1.96%	10.16%
Vițele "E"	1,163.37	-3.52%	-0.98%	11.80%

Prețuri medii europene (€ / 100 kg)	S35				S35 / S34				S35 2014 / S35 2013		
	Z	A	D	E	Z	A	D	E	A	D	E
Uniunea Europeană	371.55	361.85	287.99	385.78	-0.42%	0.24%	-0.31%	0.36%	-3.39%	-7.55%	-5.29%
Franța		375.89	349.62	425.61		-0.37%	-0.59%	0.22%	-4.26%	-8.63%	-7.72%
Germania		350.47	276.34	348.41		0.37%	-0.31%	0.27%	-3.97%	-7.02%	-3.49%
Italia	479.19	405.18	235.90	450.22	-0.60%	0.26%	1.27%	0.58%	-1.55%	-7.69%	0.43%
Marea Britanie	371.22	389.18	299.58	422.90	4.10%	2.13%	0.52%	1.21%	-4.84%	-2.60%	-4.31%
Olanda		335.40	248.36	246.82		7.59%	-1.23%	17.94%	-2.38%	-10.39%	-12.10%
Polonia	291.09	295.00	243.50	284.93	3.74%	-0.66%	-1.72%	-1.47%	0.04%	-5.86%	-1.48%
România	275.70	278.71	235.54	263.70	-1.88%	-0.84%	0.84%	-3.27%	5.35%	-1.08%	-0.38%
Ungaria		250.40	187.00	208.72		-10.93%	5.73%	-18.80%	2.14%	-19.90%	-19.00%



**Raport prețuri de piață din România versus prețuri de piață comunitare
conform punctului 1, articolul 1, Regulamentul (UE) 148/2014**

Săptămâna: 35

din: 25/08/14

până în: 31/08/14

CATEGORIA	CLASA	PREȚ MEDIU			PREȚ RO /PREȚ COMUNITAR (%)
		ROMANIA		UE	
		RON / 100 kg	€ / 100 kg	€ / 100 kg	
Z	U2	0.00	0.00	414.71	
Z	U3	0.00	0.00	378.60	
Z	R2	0.00	0.00	376.48	
Z	R3	1211.00	275.06	364.62	-24.56
Z	O2	1201.14	272.82	345.20	-20.97
Z	O3	1368.00	310.72	339.80	-8.56
Z		1229.84	279.34	371.55	-24.82
A	U2	1295.89	294.34	394.80	-25.45
A	U3	1269.96	288.45	379.35	-23.96
A	R2	1142.77	259.56	358.21	-27.54
A	R3	1102.00	250.30	360.25	-30.52
A	O2	1229.41	279.24	320.63	-12.91
A	O3	1281.39	291.05	328.48	-11.39
A		1230.62	279.52	361.85	-22.75
B	R3	1217.38	276.51	300.42	-7.96
C	U2	0.00	0.00	407.48	
C	U3	0.00	0.00	415.26	
C	U4	0.00	0.00	427.95	
C	R3	0.00	0.00	391.17	
C	R4	0.00	0.00	413.60	
C	O3	0.00	0.00	364.60	
C	O4	0.00	0.00	393.68	
C		0.00	0.00	394.02	
D	R3	979.35	222.44	358.26	-37.91
D	R4	931.00	211.46	315.41	-32.96
D	O2	1071.83	243.45	264.92	-8.10
D	O3	1036.28	235.37	289.15	-18.60
D	O4	1076.15	244.43	288.70	-15.33
D	P2	1012.03	229.87	229.23	0.28
D	P3	1022.94	232.34	274.32	-15.30
D		1036.25	235.37	287.99	-18.27
E	U2	0.00	0.00	444.22	
E	U3	0.00	0.00	431.54	
E	R2	1398.12	317.56	376.83	-15.73
E	R3	1118.00	253.94	383.30	-33.75
E	R4	1166.00	264.84	397.15	-33.31
E	O2	1150.20	261.25	308.30	-15.26
E	O3	1165.17	264.65	326.55	-18.96
E	O4	1159.63	263.39	376.31	-30.01
E		1163.37	264.24	385.78	-31.51

* PREȚURILE PENTRU AR3, CR3, DO3 ȘI ER3 SUNT DE REFERINȚĂ ÎN UE

** PREȚURILE PENTRU AO2, DO2 ȘI EO2 SUNT DE REFERINȚĂ ÎN ROMÂNIA

PREȚ MEDIU PONDERAT LA INTRAREA ÎN ABATOR - CARCASE DE TINERET BOVIN (Z)

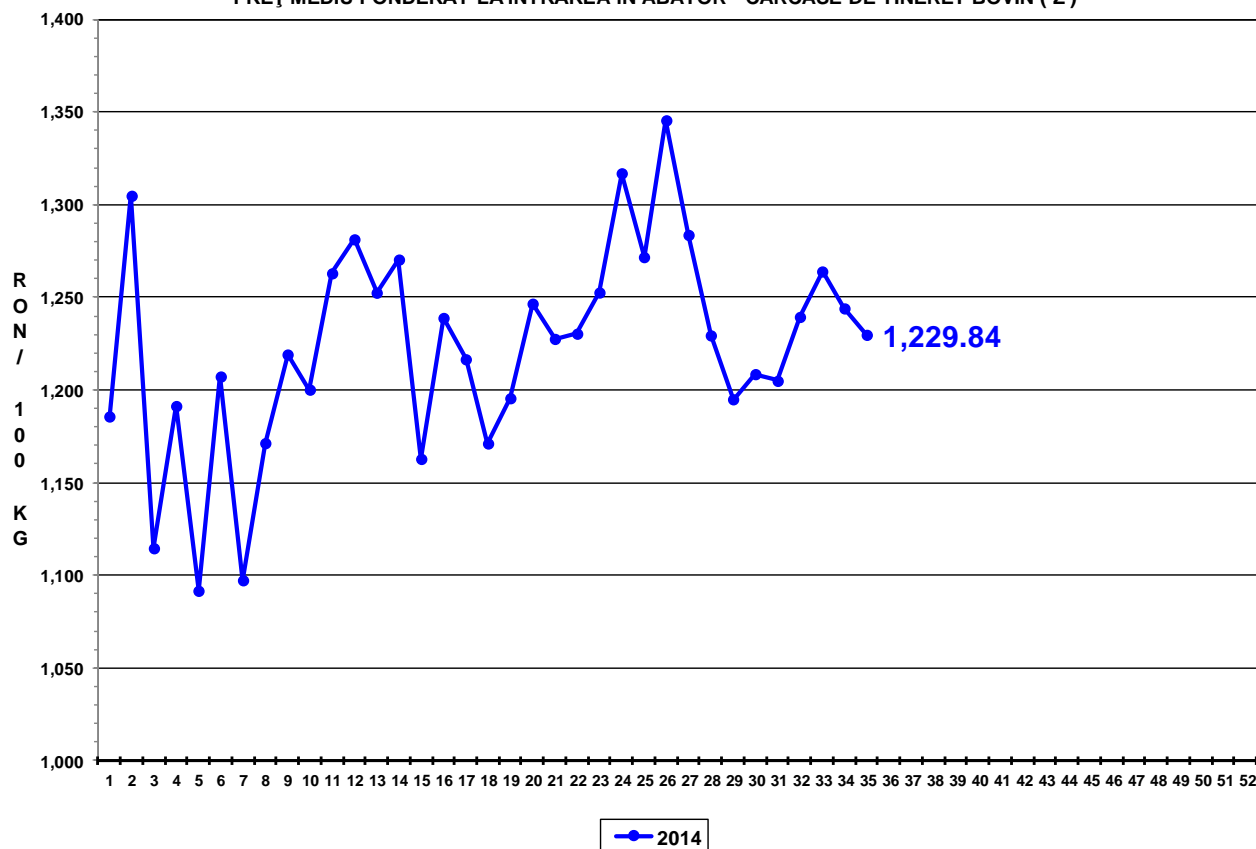

PREȚ MEDIU PONDERAT LA INTRAREA ÎN ABATOR - CARCASE DE TĂURAȘI (A)

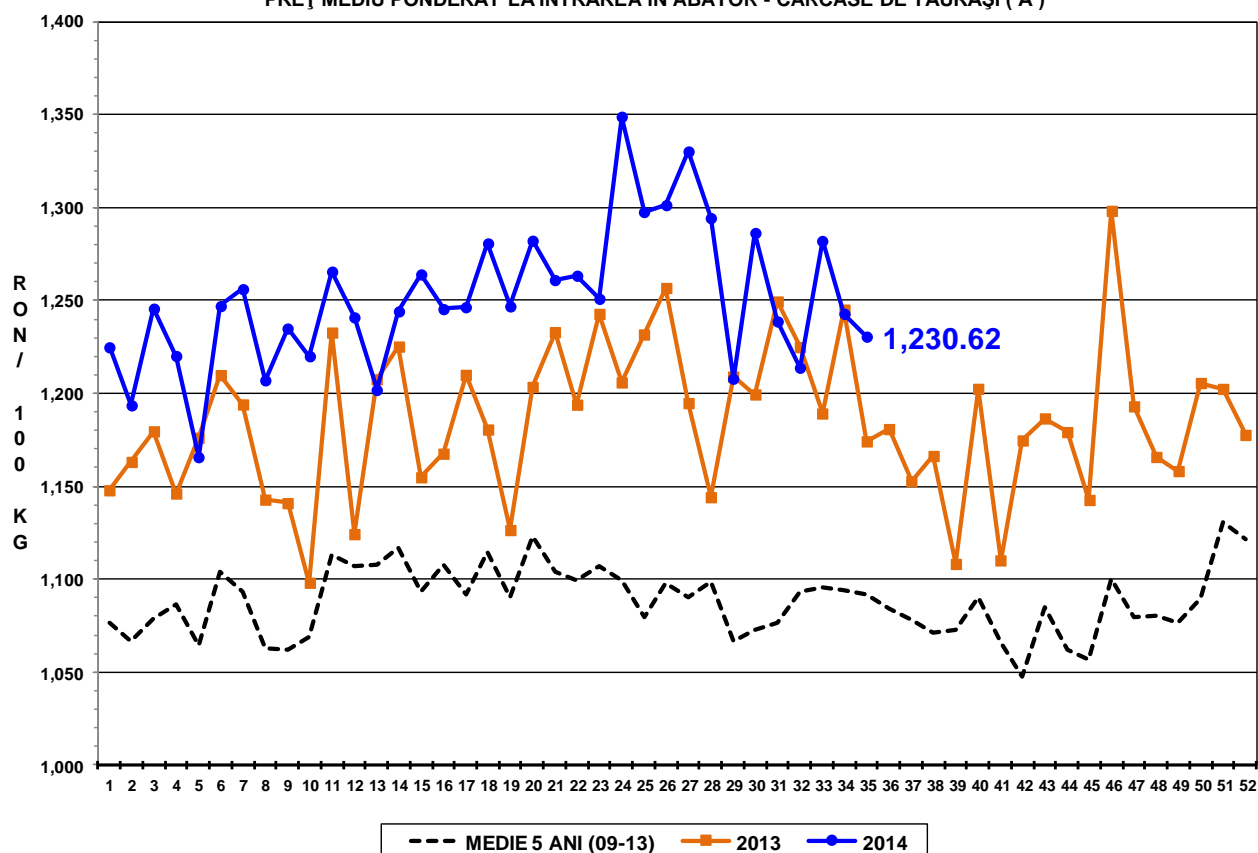



PREȚ MEDIU PONDERAT LA INTRAREA ÎN ABATOR - CARCASE DE VACI (D)

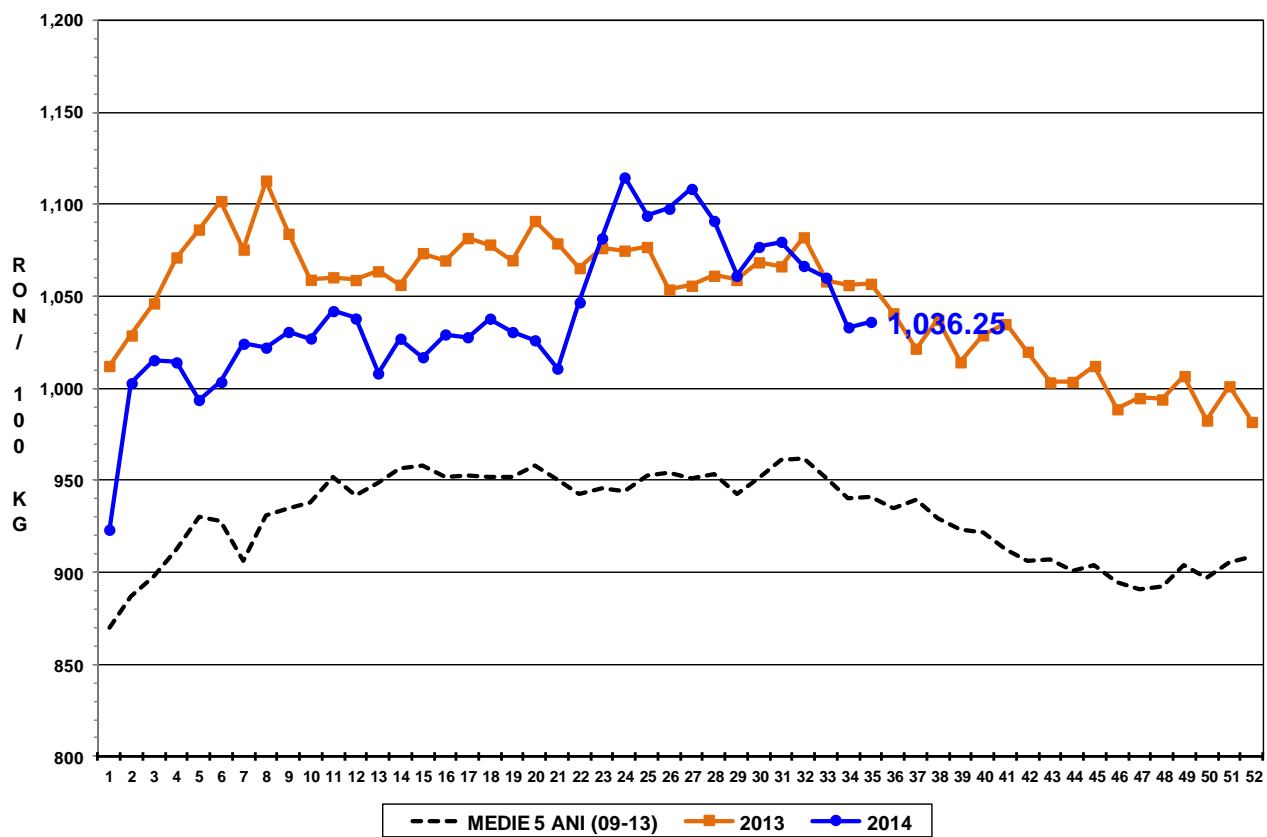

PREȚ MEDIU PONDERAT LA INTRAREA ÎN ABATOR - CARCASE DE VIȚELE (E)

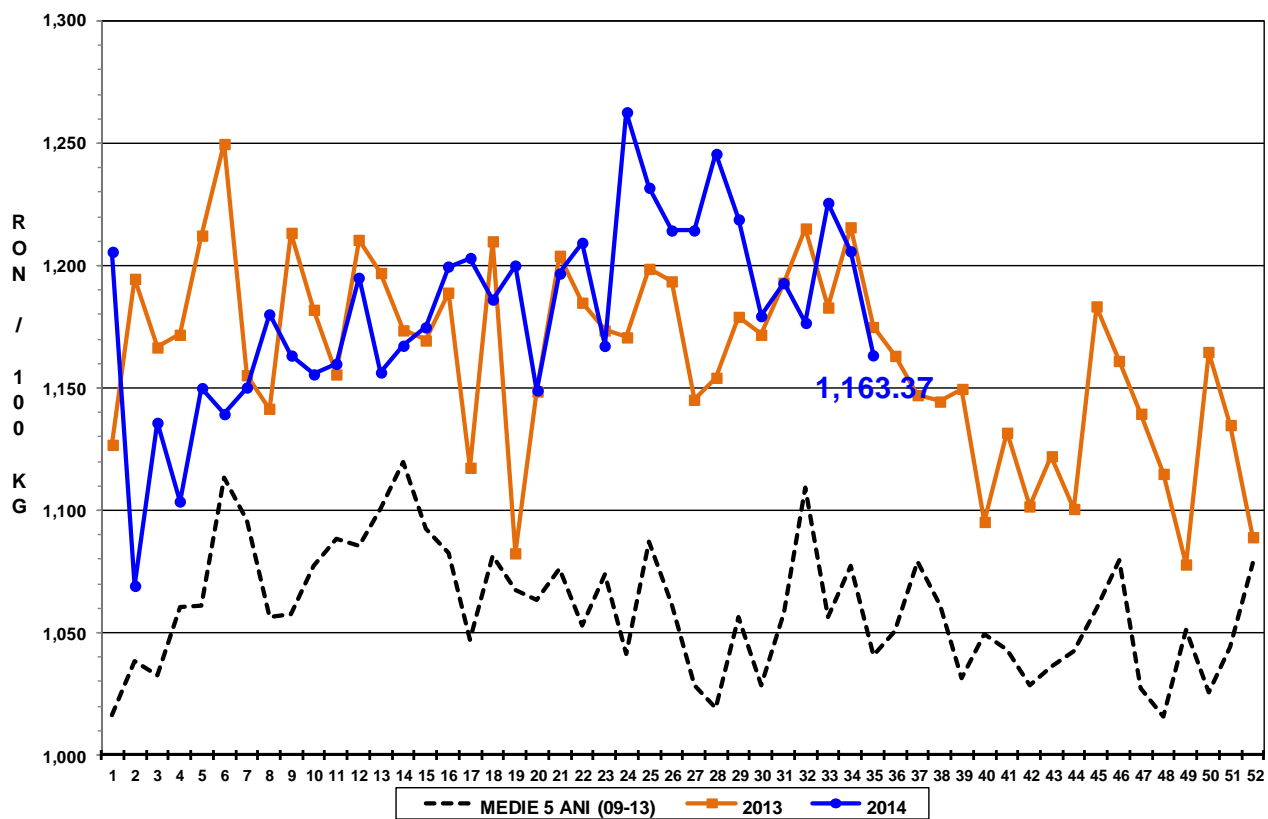



Raport național prețuri de piață carcase de bovine cu vârsta de 8 luni sau mai mult, la intrarea în abator conform grilei UE

Săptămâna: 35

din: 25/08/14

până în 31/08/14

"A"- CARCASE DE MASCULI NECASTRAȚI CU VÂRSTA CUPRINSĂ ÎNȚRE 12 LUNI ȘI MAI PUȚIN DE 24 DE LUNI (TĂURAȘI)								
CONFORMAȚIE	PREȚ MEDIU (RON / 100 kg)					NUMĂR CARCASE	TOTAL	
	GRĂSIMI						GREUTATE MEDIE	PREȚ MEDIU (RON / 100 kg)
	1	2	3	4	5			
E	0.0	0.0	0.0	0.0	0.0	0	0.0	0.0
U	1316.5	1295.9	1270.0	1271.7	0.0	21	387.5	1277.3
R	1154.6	1142.8	1102.0	0.0	0.0	33	274.5	1146.2
O	1223.0	1229.4	1281.4	0.0	0.0	224	237.5	1227.2
P	1189.6	1253.7	1242.0	0.0	0.0	212	188.7	1198.0
TOTAL	1205.5	1219.2	1265.2	1271.7	0.0	490	225.3	1213.7

"B"- CARCASE DE MASCULI NECASTRAȚI CU VÂRSTA DE 24 DE LUNI ȘI MAI MULT (TAURI)								
CONFORMAȚIE	PREȚ MEDIU (RON / 100 kg)					NUMĂR CARCASE	TOTAL	
	GRĂSIMI						GREUTATE MEDIE	PREȚ MEDIU (RON / 100 kg)
	1	2	3	4	5			
E	0.0	0.0	0.0	0.0	0.0	0	0.0	0.0
U	0.0	0.0	1354.2	0.0	0.0	2	540.4	1354.2
R	1300.7	1231.8	1217.4	0.0	0.0	26	332.7	1258.6
O	1204.9	1203.7	1118.9	0.0	0.0	89	259.1	1202.2
P	1213.7	1263.6	0.0	0.0	0.0	47	235.8	1238.5
TOTAL	1220.9	1230.4	1249.3	0.0	0.0	164	267.5	1226.2

"C"- CARCASE DE MASCULI CASTRAȚI CU VÂRSTA DE 12 LUNI ȘI MAI MULT (BOI)								
CONFORMAȚIE	PREȚ MEDIU (RON / 100 kg)					NUMĂR CARCASE	TOTAL	
	GRĂSIMI						GREUTATE MEDIE	PREȚ MEDIU (RON / 100 kg)
	1	2	3	4	5			
E	0.0	0.0	0.0	0.0	0.0	0	0.0	0.0
U	0.0	0.0	0.0	0.0	0.0	0	0.0	0.0
R	0.0	0.0	0.0	0.0	0.0	0	0.0	0.0
O	1059.2	1113.3	0.0	0.0	0.0	18	297.4	1095.4
P	924.6	1201.1	1099.8	0.0	0.0	37	299.0	1148.9
TOTAL	993.1	1174.7	1099.8	0.0	0.0	55	298.5	1131.4

"D"- CARCASE DE FEMELE CARE AU FĂȚAT (VACI)								
CONFORMAȚIE	PREȚ MEDIU (RON / 100 kg)					NUMĂR CARCASE	TOTAL	
	GRĂSIMI						GREUTATE MEDIE	PREȚ MEDIU (RON / 100 kg)
	1	2	3	4	5			
E	0.0	0.0	0.0	0.0	0.0	0	0.0	0.0
U	0.0	0.0	0.0	0.0	918.0	1	343.0	918.0
R	0.0	1018.0	979.4	931.0	1117.0	9	332.2	995.5
O	1071.1	1071.8	1036.3	1076.1	1127.9	272	261.3	1064.3
P	978.1	1012.0	1022.9	0.0	806.0	667	208.5	990.2
TOTAL	993.4	1036.0	1028.6	1068.4	1079.5	949	225.0	1014.8

"E"- CARCASE ALE ALTOR BOVINE FEMELE CU VÂRSTA DE 12 LUNI ȘI MAI MULT (VIȚELE)								
CONFORMAȚIE	PREȚ MEDIU (RON / 100 kg)					NUMĂR CARCASE	TOTAL	
	GRĂSIMI						GREUTATE MEDIE	PREȚ MEDIU (RON / 100 kg)
	1	2	3	4	5			
E	0.0	0.0	0.0	0.0	0.0	0	0.0	0.0
U	0.0	0.0	0.0	0.0	0.0	0	0.0	0.0
R	1231.0	1398.1	1118.0	1166.0	0.0	7	295.0	1282.5
O	1124.5	1150.2	1165.2	1159.6	0.0	134	216.9	1144.6
P	1085.9	1199.1	1095.4	0.0	0.0	125	178.9	1119.1
TOTAL	1103.7	1175.7	1150.0	1160.6	0.0	266	201.1	1139.3

"Z"- CARCASE DE BOVINE CU VÂRSTA CUPRINSĂ ÎNȚRE 8 LUNI ȘI MAI PUȚIN DE 12 LUNI (TINERET BOVIN)								
CONFORMAȚIE	PREȚ MEDIU (RON / 100 kg)					NUMĂR CARCASE	TOTAL	
	GRĂSIMI						GREUTATE MEDIE	PREȚ MEDIU (RON / 100 kg)
	1	2	3	4	5			
E	0.0	0.0	0.0	0.0	0.0	0	0.0	0.0
U	0.0	0.0	0.0	0.0	0.0	0	0.0	0.0
R	0.0	0.0	1211.0	0.0	0.0	1	224.6	1211.0
O	1225.3	1201.1	1368.0	0.0	0.0	37	226.9	1223.9
P	1182.2	1378.0	1559.0	0.0	0.0	40	168.9	1252.5
TOTAL	1204.9	1272.2	1379.1	0.0	0.0	78	197.1	1236.3

TOATE CATEGORIILE								
CONFORMAȚIE	PREȚ MEDIU (RON / 100 kg)					NUMĂR CARCASE	TOTAL	
	GRĂSIMI						GREUTATE MEDIE	PREȚ MEDIU (RON / 100 kg)
	1	2	3	4	5			
E	0.0	0.0	0.0	0.0	0.0	0	0.0	0.0
U	1316.5	1295.9	1287.9	1271.7	918.0	24	398.4	1273.1
R	1226.0	1197.9	1075.7	1034.9	1117.0	76	302.5	1181.8
O	1175.2	1139.3	1086.6	1093.2	1127.9	774	245.7	1146.8
P	1051.0	1102.5	1054.1	0.0	806.0	1128	204.2	1066.1
TOTAL	1101.1	1127.4	1101.0	1134.2	1079.5	2002	226.3	1110.2