



Prețul de piață al bovinelor cu vârsta de 8 luni sau mai mult la intrarea în abator Săptămâna 33 (11 – 17 august 2014)

Prescurtări folosite: Sn = săptămâna numărul din anul calendaristic.

Sn / Sn-1 = variație săptămânală.

Variațiile săptămânale sau anuale sunt exprimate în %.

SITUAȚIA CARCASELOR DE BOVINE CLASIFICATE ÎN FUNCȚIE DE PROVENIENȚA BOVINELOR SACRIFICATE ÎN SĂPTĂMÂNA 11 - 17 AUGUST 2014

PROVENIENȚĂ BOVINE SACRIFICATE	CARCASE CLASIFICATE:						PREȚ FEZABIL CATEGORIILE:				
	BOVINE CU VÂRSTA:				TOTAL		A, B, C, D, E, Z				
	DE 8 LUNI SAU MAI MULT (A, B, C, D, E, Z)		MAI MICĂ DE 8 LUNI (V)				TOATE CLASELE		CLASELE CONFORM REGULAMENTULUI (UE) NR. 148 /2014		
	NUMĂR	%	NUMĂR	%	NUMĂR	%	NUMĂR	%	NUMĂR	%	
CUMPĂRATE	1,737	60.1	23	0.8	1,760	60.9	1,641	56.8	554	19.2	
FERME PROPRII ALE ABATOARELOR	81	2.8	1	0.0	82	2.8	80	2.8	37	1.3	
PRESTĂRI SERVICII	PRODUCĂTORI	662	22.9	36	1.2	698	24.2	651	22.5	103	3.6
	COMERCIANȚI	349	12.1	1	0.0	350	12.1	349	12.1	74	2.6
TOTAL	2,829	97.9	61	2.1	2,890	100.0	2,721	94.2	768	26.6	

1,721 Carcase incluse în rapoartele naționale de prețuri de piață

591 Carcase incluse în raportul național de prețuri de piață pentru Comisia Europeană

Factor general de ajustare pentru cheltuielile de transport a prețurilor raportate: 0.18 RON/kg carcasă caldă-2%



**CARCASE DE TINERET BOVIN, TĂURAȘI, VACI ȘI VIȚELE LA INTRAREA ÎN ABATOR
CONFORM REGULAMENTULUI (UE) NR. 148 /2014**

Cotații naționale (RON / 100 kg)	S33	S33 / S32	S33 2014 / S33 2013	S33 / Medie 5 ani (09 - 13)
Tineret bovin "Z"	1,264.04	1.98%	-	-
Tăurași "A"	1,282.11	5.62%	7.81%	17.02%
Vaci "D"	1,060.27	-0.60%	0.19%	11.52%
Vițele "E"	1,225.67	4.17%	3.62%	16.00%

Prețuri medii europene (€ / 100 kg)	S33				S33 / S32				S33 2014 / S33 2013		
	Z	A	D	E	Z	A	D	E	A	D	E
Uniunea Europeană	366.85	361.44	290.66	385.68	-0.71%	0.42%	0.24%	-0.06%	-3.07%	-7.34%	-5.32%
Franța		376.87	350.93	425.39		0.61%	0.91%	0.28%	-3.76%	-8.83%	-7.81%
Germania	290.17	350.00	281.20	348.46	3.73%	0.06%	-1.00%	-0.27%	-3.45%	-7.47%	-3.54%
Italia	460.75	404.75	237.07	453.61	4.96%	1.43%	-2.42%	0.14%	-0.35%	-7.25%	0.67%
Marea Britanie	366.27	376.56	299.51	414.33	-1.81%	-0.13%	-0.25%	0.12%	-8.71%	-2.84%	-6.40%
Olanda		351.23	255.03	253.46		-1.76%	-1.00%	9.05%	0.38%	-10.35%	-9.92%
Polonia	286.99	297.15	245.45	291.07	0.41%	0.28%	-0.08%	0.35%	-0.59%	-5.54%	-0.02%
România	284.09	288.28	238.81	275.11	1.74%	5.22%	-0.61%	3.75%	7.53%	0.11%	3.17%
Ungaria		254.33	192.25	200.17		2.59%	2.49%	6.42%	3.80%	-16.78%	-19.56%



**Raport prețuri de piață din România versus prețuri de piață comunitare
conform punctului 1, articolul 1, Regulamentul (UE) 148/2014**

Săptămâna: 33

din: 11/08/14

până în: 17/08/14

CATEGORIA	CLASA	PREȚ MEDIU			PREȚ RO /PREȚ COMUNITAR (%)
		ROMANIA		UE	
		RON / 100 kg	€ / 100 kg	€ / 100 kg	
Z	U2	0.00	0.00	407.23	
Z	U3	0.00	0.00	375.07	
Z	R2	0.00	0.00	368.64	
Z	R3	0.00	0.00	357.34	
Z	O2	1258.46	283.54	343.93	-17.56
Z	O3	1290.43	290.74	339.03	-14.24
Z		1264.04	284.80	366.85	-22.37
A	U2	0.00	0.00	393.58	
A	U3	0.00	0.00	378.04	
A	R2	1275.79	287.44	356.57	-19.39
A	R3	1208.54	272.29	360.61	-24.49*
A	O2	1275.75	287.43	321.39	-10.57**
A	O3	1323.98	298.30	329.99	-9.60
A		1282.11	288.86	361.44	-20.08
B	R3	1161.55	261.70	304.51	-14.06
C	U2	0.00	0.00	405.65	
C	U3	0.00	0.00	409.83	
C	U4	0.00	0.00	418.72	
C	R3	1017.00	229.14	390.12	-41.26
C	R4	0.00	0.00	409.02	
C	O3	1230.29	277.19	362.31	-23.49
C	O4	0.00	0.00	388.88	
C		1227.14	276.48	390.42	-29.18
D	R3	1041.58	234.67	359.00	-34.63
D	R4	1025.97	231.16	319.82	-27.72
D	O2	1054.90	237.68	266.79	-10.91**
D	O3	1046.21	235.72	292.37	-19.38*
D	O4	1037.72	233.80	291.49	-19.79
D	P2	1065.53	240.07	233.59	2.77
D	P3	1094.85	246.68	277.51	-11.11
D		1060.27	238.89	290.66	-17.81
E	U2	0.00	0.00	448.33	
E	U3	0.00	0.00	429.94	
E	R2	1482.19	333.95	376.52	-11.31
E	R3	1216.26	274.03	382.89	-28.43*
E	R4	0.00	0.00	395.38	
E	O2	1190.58	268.25	310.14	-13.51**
E	O3	1271.20	286.41	330.26	-13.28
E	O4	1255.40	282.85	372.43	-24.05
E		1225.67	276.16	385.68	-28.40

* PREȚURILE PENTRU AR3, CR3, DO3 ȘI ER3 SUNT DE REFERINȚĂ ÎN UE

** PREȚURILE PENTRU AO2, DO2 ȘI EO2 SUNT DE REFERINȚĂ ÎN ROMÂNIA

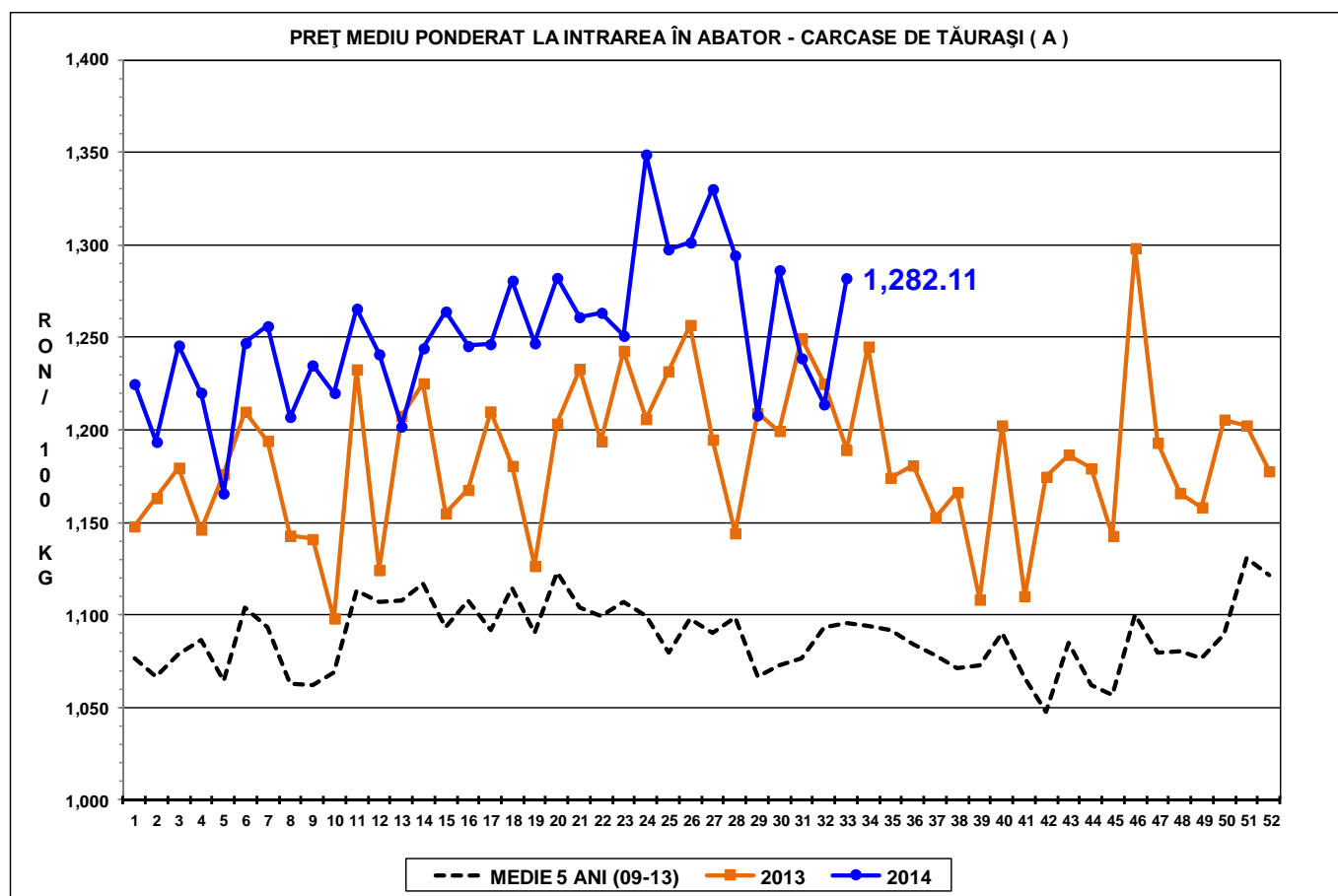
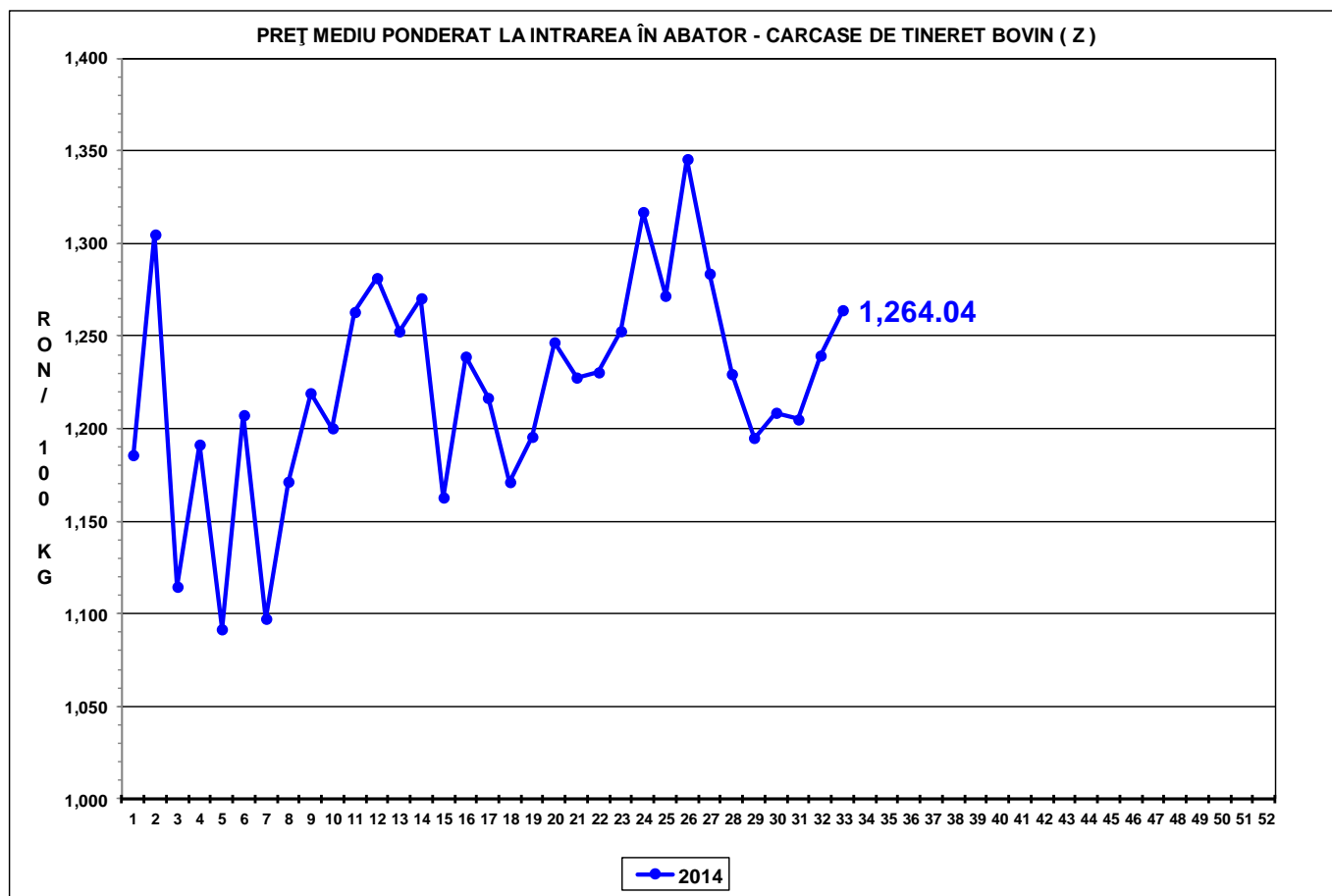

PREȚ MEDIU PONDERAT LA INTRAREA ÎN ABATOR - CARCASE DE VACI (D)

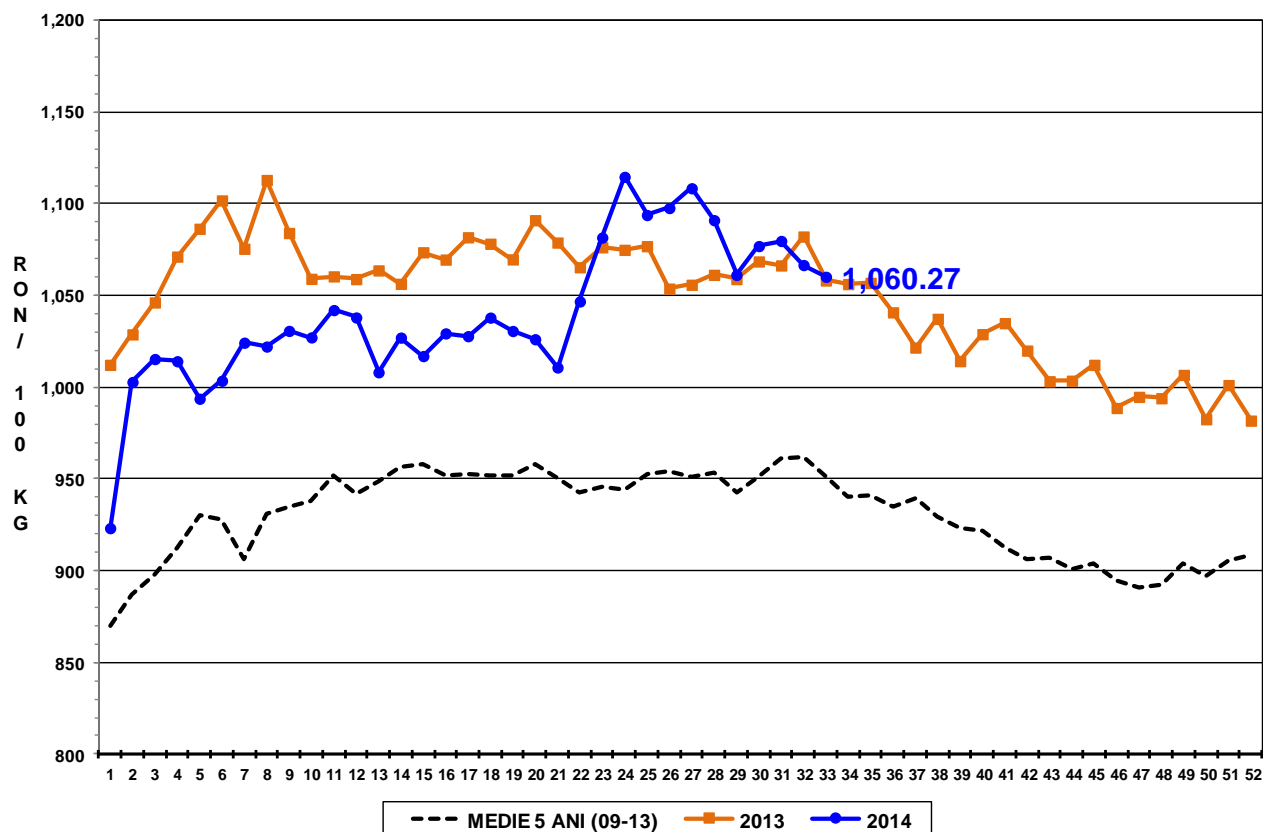

PREȚ MEDIU PONDERAT LA INTRAREA ÎN ABATOR - CARCASE DE VIȚELE (E)

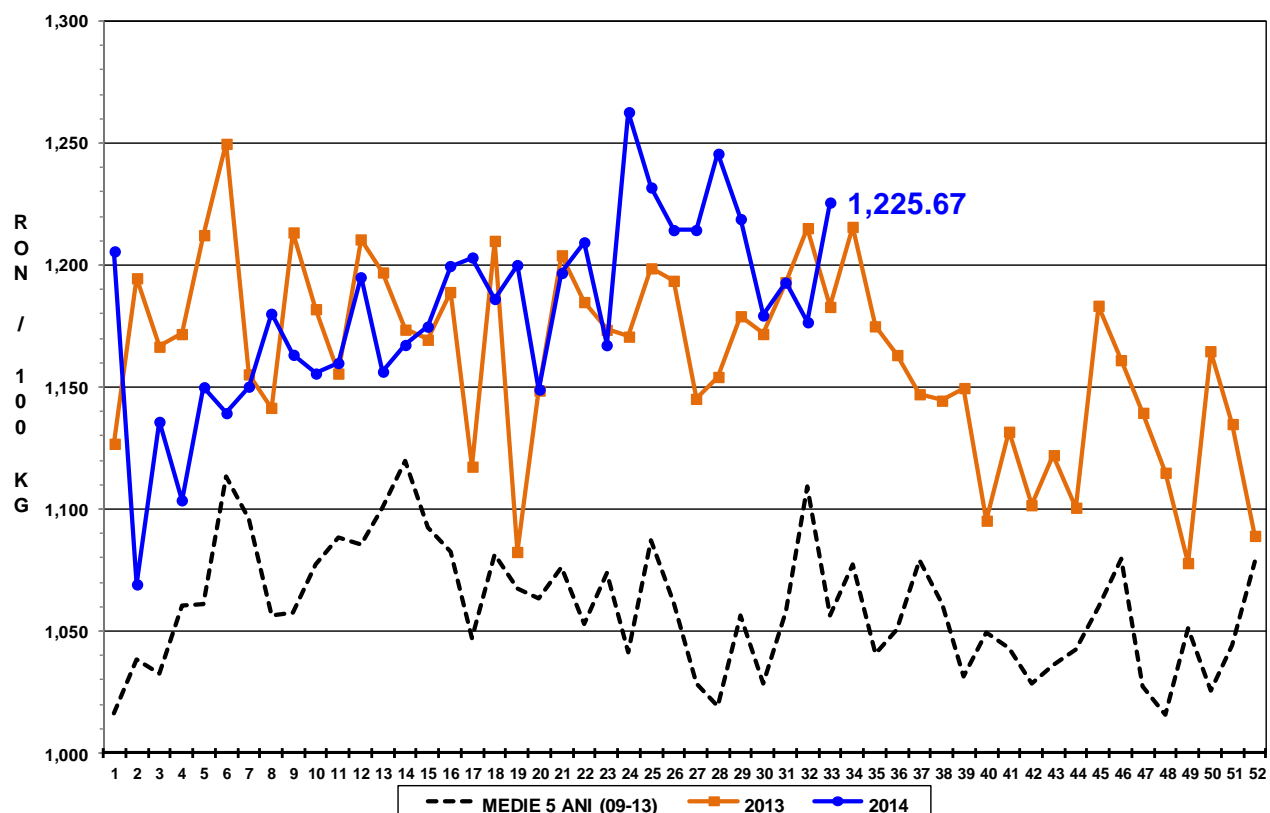



Raport național prețuri de piață carcase de bovine cu vârsta de 8 luni sau mai mult, la intrarea în abator conform grilei UE

Săptămâna: 33

din: 11/08/14

până în 17/08/14

"A"- CARCASE DE MASculi NECASTRATI CU VÂRSTA CUPRINSĂ ÎNTE 12 LUNI ȘI MAI PUȚIN DE 24 DE LUNI (TĂURAȘI)								
CONFORMAȚIE	PREȚ MEDIU (RON / 100 kg)					NUMĂR CARCASE	TOTAL	
	GRĂSIME						GREUTATE MEDIE	PREȚ MEDIU (RON / 100 kg)
	1	2	3	4	5			
E	0.0	0.0	0.0	0.0	0.0	0	0.0	0.0
U	1336.0	0.0	0.0	0.0	0.0	1	317.3	1336.0
R	1241.5	1275.8	1208.5	0.0	0.0	19	318.8	1249.3
O	1235.1	1275.7	1324.0	0.0	0.0	192	232.0	1254.7
P	1211.8	1352.0	0.0	0.0	0.0	154	191.8	1229.0
TOTAL	1225.0	1287.8	1291.3	0.0	0.0	366	219.8	1245.1

"B"- CARCASE DE MASculi NECASTRATI CU VÂRSTA DE 24 DE LUNI ȘI MAI MULT (TAURI)								
CONFORMAȚIE	PREȚ MEDIU (RON / 100 kg)					NUMĂR CARCASE	TOTAL	
	GRĂSIME						GREUTATE MEDIE	PREȚ MEDIU (RON / 100 kg)
	1	2	3	4	5			
E	0.0	0.0	0.0	0.0	0.0	0	0.0	0.0
U	0.0	1440.0	0.0	1318.0	0.0	2	527.1	1386.1
R	1363.1	1371.2	1161.6	0.0	0.0	16	337.9	1322.4
O	1233.3	1271.3	1188.7	0.0	0.0	70	270.4	1248.6
P	1186.7	1216.6	0.0	0.0	0.0	61	199.4	1193.5
TOTAL	1224.1	1283.2	1175.6	1318.0	0.0	149	252.0	1245.2

"C"- CARCASE DE MASculi CASTRAȚI CU VÂRSTA DE 12 LUNI ȘI MAI MULT (BOI)								
CONFORMAȚIE	PREȚ MEDIU (RON / 100 kg)					NUMĂR CARCASE	TOTAL	
	GRĂSIME						GREUTATE MEDIE	PREȚ MEDIU (RON / 100 kg)
	1	2	3	4	5			
E	0.0	0.0	0.0	0.0	0.0	0	0.0	0.0
U	0.0	0.0	0.0	0.0	0.0	0	0.0	0.0
R	0.0	0.0	1017.0	0.0	0.0	1	329.3	1017.0
O	1113.4	1161.5	1230.3	0.0	0.0	12	332.3	1169.6
P	1071.5	1216.5	0.0	0.0	0.0	17	298.2	1162.8
TOTAL	1079.4	1190.9	1166.7	0.0	0.0	30	312.8	1160.6

"D"- CARCASE DE FEMELE CARE AU FĂTAT (VACI)								
CONFORMAȚIE	PREȚ MEDIU (RON / 100 kg)					NUMĂR CARCASE	TOTAL	
	GRĂSIME						GREUTATE MEDIE	PREȚ MEDIU (RON / 100 kg)
	1	2	3	4	5			
E	0.0	0.0	0.0	0.0	0.0	0	0.0	0.0
U	0.0	0.0	1071.2	0.0	968.0	3	344.6	1031.5
R	919.0	0.0	1041.6	1026.0	918.0	15	366.7	1020.4
O	1052.0	1054.9	1046.2	1037.7	1127.7	252	264.3	1052.4
P	1027.2	1065.5	1094.8	1127.4	0.0	620	209.0	1043.7
TOTAL	1030.4	1061.4	1057.7	1039.5	1075.5	890	227.8	1045.9

"E"- CARCASE ALE ALTOR BOVINE FEMELE CU VÂRSTA DE 12 LUNI ȘI MAI MULT (VIȚELE)								
CONFORMAȚIE	PREȚ MEDIU (RON / 100 kg)					NUMĂR CARCASE	TOTAL	
	GRĂSIME						GREUTATE MEDIE	PREȚ MEDIU (RON / 100 kg)
	1	2	3	4	5			
E	0.0	0.0	0.0	0.0	0.0	0	0.0	0.0
U	0.0	0.0	0.0	0.0	0.0	0	0.0	0.0
R	1412.0	1482.2	1216.3	0.0	0.0	6	308.7	1387.6
O	1212.5	1190.6	1271.2	1255.4	1217.6	100	230.1	1225.6
P	1089.7	1179.2	1118.7	0.0	0.0	95	185.3	1120.9
TOTAL	1150.2	1200.8	1248.2	1255.4	1217.6	201	211.3	1189.2

"Z"- CARCASE DE BOVINE CU VÂRSTA CUPRINSĂ ÎNTE 8 LUNI ȘI MAI PUȚIN DE 12 LUNI (TINERET BOVIN)								
CONFORMAȚIE	PREȚ MEDIU (RON / 100 kg)					NUMĂR CARCASE	TOTAL	
	GRĂSIME						GREUTATE MEDIE	PREȚ MEDIU (RON / 100 kg)
	1	2	3	4	5			
E	0.0	0.0	0.0	0.0	0.0	0	0.0	0.0
U	0.0	0.0	0.0	0.0	0.0	0	0.0	0.0
R	0.0	0.0	0.0	0.0	0.0	0	0.0	0.0
O	1162.0	1258.5	1290.4	0.0	0.0	46	183.6	1209.7
P	1202.7	1147.6	0.0	0.0	0.0	39	163.9	1193.4
TOTAL	1184.2	1232.3	1290.4	0.0	0.0	85	174.6	1202.7

TOATE CATEGORIILE								
CONFORMAȚIE	PREȚ MEDIU (RON / 100 kg)					NUMĂR CARCASE	TOTAL	
	GRĂSIME						GREUTATE MEDIE	PREȚ MEDIU (RON / 100 kg)
	1	2	3	4	5			
E	0.0	0.0	0.0	0.0	0.0	0	0.0	0.0
U	1336.0	1440.0	1071.2	1318.0	968.0	6	400.9	1227.1
R	1283.7	1346.2	1103.3	1026.0	918.0	57	335.9	1213.6
O	1184.7	1169.5	1135.0	1088.1	1145.7	672	246.3	1164.2
P	1087.5	1109.7	1098.1	1127.4	0.0	986	203.2	1094.7
TOTAL	1123.3	1150.1	1123.0	1088.5	1097.2	1721	225.1	1131.1