



# Prețul de piață al bovinelor cu vârsta de 8 luni sau mai mult la intrarea în abator Săptămâna 32 (4 – 10 august 2014)

Prescurtări folosite: Sn = săptămâna numărul din anul calendaristic.

Sn / Sn-1 = variație săptămânală.

Variațiile săptămânale sau anuale sunt exprimate în %.

## SITUAȚIA CARCASELOR DE BOVINE CLASIFICATE ÎN FUNCȚIE DE PROVENIENȚA BOVINELOR SACRIFICATE ÎN SĂPTĂMÎNA 4 - 10 AUGUST 2014

PROVENIENȚĂ BOVINE  SACRIFICATE		CARCASE CLASIFICATE:						PREȚ FEZABIL CATEGORIILE: A, B, C, D, E, Z			
		BOVINE CU VÂRSTA:				TOTAL		TOATE CLASELE		CLASELE CONFORM REGULAMENTULUI (UE) NR. 148 /2014	
		DE 8 LUNI SAU MAI MULT (A, B, C, D, E, Z)		MAI MICĂ DE 8 LUNI (V)							
		NUMĂR	%	NUMĂR	%	NUMĂR	%	NUMĂR	%	NUMĂR	%
CUMPĂRATE		1,640	60.3	48	1.8	1,688	62.1	1,547	56.9	530	19.5
FERME PROPRII ALE ABATOARELOR		127	4.7	4	0.1	131	4.8	127	4.7	74	2.7
PRESTĂRI SERVICII	PRODUCĂTORI	618	22.7	18	0.7	636	23.4	615	22.6	148	5.4
	COMERCIANȚI	265	9.7	0	0.0	265	9.7	264	9.7	70	2.6
TOTAL		2,650	97.4	70	2.6	2,720	100.0	2,553	93.9	822	30.2

**1,674** Carcase incluse în rapoartele naționale de prețuri de piață

**604** Carcase incluse în raportul național de prețuri de piață pentru Comisia Europeană

**Factor general de ajustare pentru cheltuielile de transport a prețurilor raportate: 0.18 RON/kg carcasă caldă-2%**



**CARCASE DE TINERET BOVIN, TĂURAȘI, VACI ȘI VIȚELE LA INTRAREA ÎN ABATOR  
CONFORM REGULAMENTULUI (UE) NR. 148 /2014**

Cotații naționale (RON / 100 kg)	S32	S32 / S31	S32 2014 / S32 2013	S32 / Medie 5 ani (09 - 13)
Tineret bovin "Z"	1,239.51	2.86%	-	-
Tăurași "A"	1,213.89	-2.01%	-0.91%	10.99%
Vaci "D"	1,066.68	-1.22%	-1.44%	10.89%
Vițele "E"	1,176.60	-1.36%	-3.18%	6.05%

Prețuri medii europene (€ / 100 kg)	S32				S32 / S31				S32 2014 / S32 2013		
	Z	A	D	E	Z	A	D	E	A	D	E
Uniunea Europeană	369.46	359.91	289.96	385.90	-0.57%	0.10%	-0.09%	-0.05%	-3.49%	-8.14%	-5.44%
Franța		374.58	347.78	424.21		0.00%	0.00%	0.00%	-4.98%	-10.21%	-8.54%
Germania	279.72	349.80	284.05	349.39	11.41%	0.08%	-0.59%	-0.12%	-3.39%	-8.20%	-3.65%
Italia	438.96	399.04	242.95	453.00	-9.03%	0.74%	1.42%	-0.25%	-1.57%	-5.66%	0.64%
Marea Britanie	373.04	377.07	300.26	413.86	3.44%	0.58%	0.05%	0.38%	-8.62%	-2.75%	-6.67%
Olanda		357.50	257.61	232.43		8.09%	-1.83%	-11.57%	-0.74%	-9.71%	-19.78%
Polonia	285.81	296.31	245.65	290.05	-3.84%	-0.11%	-0.56%	0.18%	0.23%	-5.44%	-0.28%
România	279.23	273.97	240.27	265.17	2.40%	-2.45%	-1.80%	-1.54%	-0.86%	-1.59%	-3.27%
Ungaria		247.89	187.58	188.09		-0.13%	3.22%	-1.84%	-1.92%	-20.06%	-28.41%



**Raport prețuri de piață din România versus prețuri de piață comunitare  
conform punctului 1, articolul 1, Regulamentul (UE) 148/2014**

Săptămâna: 32

din: 04/08/14

până în: 10/08/14

CATEGORIA	CLASA	PREȚ MEDIU			PREȚ RO /PREȚ COMUNITAR (%)
		ROMANIA		UE	
		RON / 100 kg	€ / 100 kg	€ / 100 kg	
Z	U2	0.00	0.00	402.12	
Z	U3	0.00	0.00	378.68	
Z	R2	0.00	0.00	376.44	
Z	R3	0.00	0.00	360.09	
Z	O2	1239.51	279.23	347.93	-19.75
Z	O3	0.00	0.00	343.76	
<b>Z</b>		<b>1239.51</b>	<b>279.23</b>	<b>369.46</b>	<b>-24.42</b>
A	U2	0.00	0.00	391.28	
A	U3	0.00	0.00	376.70	
A	R2	1204.24	271.28	355.25	-23.64
A	R3	1218.00	274.38	359.54	-23.69*
A	O2	1222.16	275.32	320.85	-14.19**
A	O3	1178.59	265.50	327.88	-19.03
<b>A</b>		<b>1213.89</b>	<b>273.46</b>	<b>359.91</b>	<b>-24.02</b>
B	R3	0.00	0.00	300.52	
C	U2	0.00	0.00	404.19	
C	U3	0.00	0.00	411.73	
C	U4	0.00	0.00	422.24	
C	R3	0.00	0.00	391.33	
C	R4	0.00	0.00	411.89	
C	O3	1156.51	260.53	360.97	-27.83
C	O4	0.00	0.00	389.34	
<b>C</b>		<b>1156.51</b>	<b>260.53</b>	<b>391.35</b>	<b>-33.43</b>
D	R3	1368.00	308.17	357.73	-13.85
D	R4	1046.11	235.66	318.52	-26.01
D	O2	1054.62	237.58	265.40	-10.48**
D	O3	1095.28	246.73	292.57	-15.67*
D	O4	1066.64	240.28	290.91	-17.40
D	P2	1050.93	236.74	232.94	1.63
D	P3	1097.01	247.12	276.27	-10.55
<b>D</b>		<b>1066.68</b>	<b>240.29</b>	<b>289.96</b>	<b>-17.13</b>
E	U2	0.00	0.00	454.56	
E	U3	0.00	0.00	427.94	
E	R2	1215.00	273.70	375.09	-27.03
E	R3	1017.00	229.10	382.25	-40.07*
E	R4	0.00	0.00	395.31	
E	O2	1184.98	266.94	313.76	-14.92**
E	O3	1184.31	266.79	329.80	-19.11
E	O4	1112.49	250.61	374.41	-33.07
<b>E</b>		<b>1176.60</b>	<b>265.05</b>	<b>385.90</b>	<b>-31.32</b>

\* PREȚURILE PENTRU AR3, CR3, DO3 ȘI ER3 SUNT DE REFERINȚĂ ÎN UE

\*\* PREȚURILE PENTRU AO2, DO2 ȘI EO2 SUNT DE REFERINȚĂ ÎN ROMÂNIA



PREȚ MEDIU PONDERAT LA INTRAREA ÎN ABATOR - CARCASE DE TINERET BOVIN ( Z )

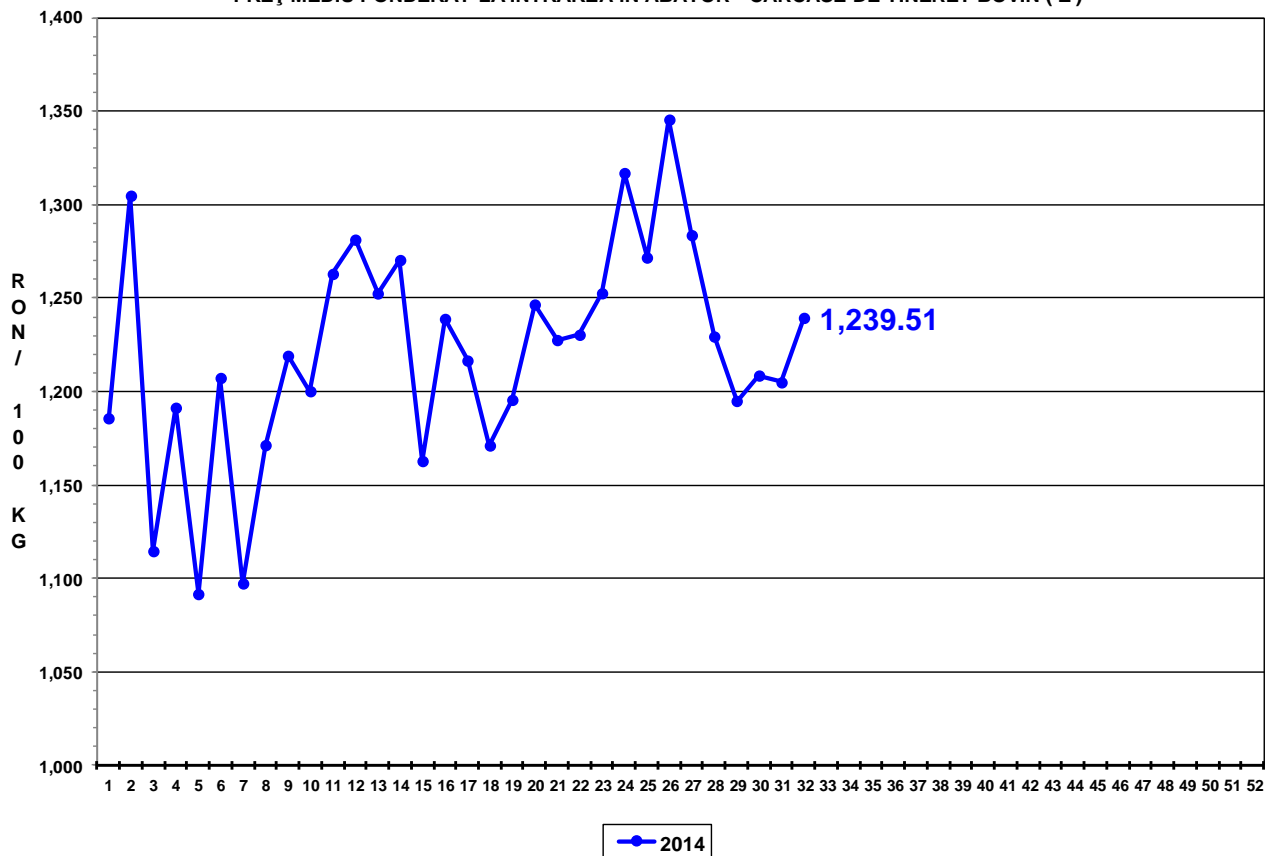

PREȚ MEDIU PONDERAT LA INTRAREA ÎN ABATOR - CARCASE DE TĂURAȘI ( A )

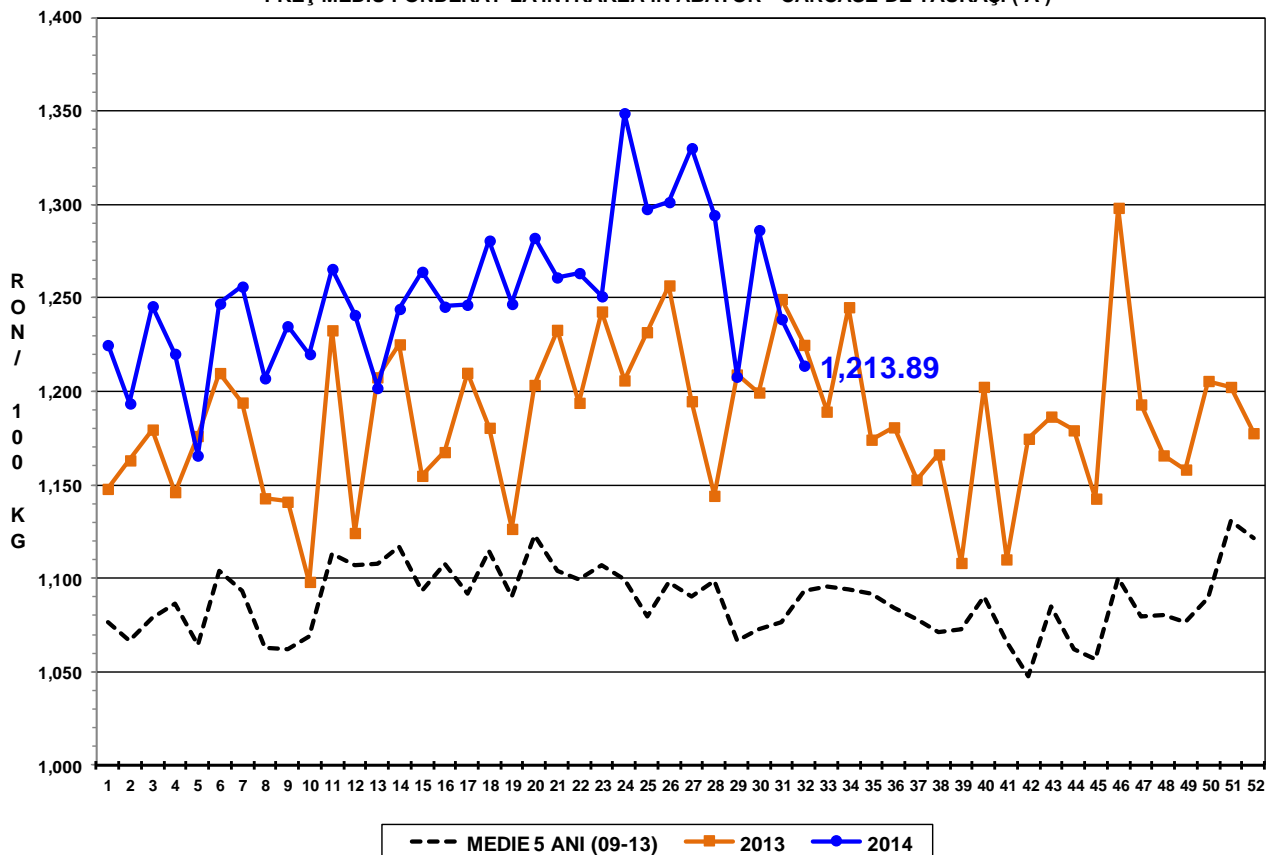



PREȚ MEDIU PONDERAT LA INTRAREA ÎN ABATOR - CARCASE DE VACI ( D )

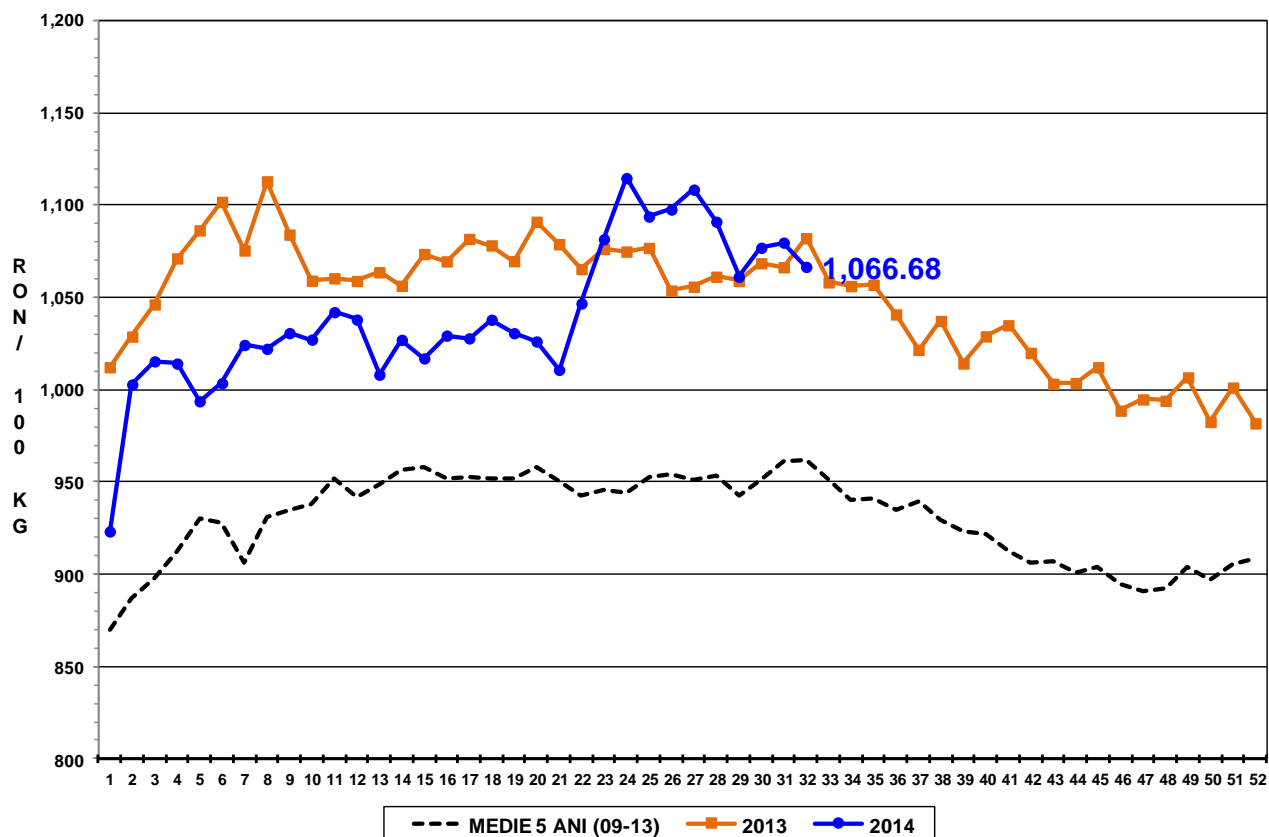

PREȚ MEDIU PONDERAT LA INTRAREA ÎN ABATOR - CARCASE DE VIȚELE ( E )

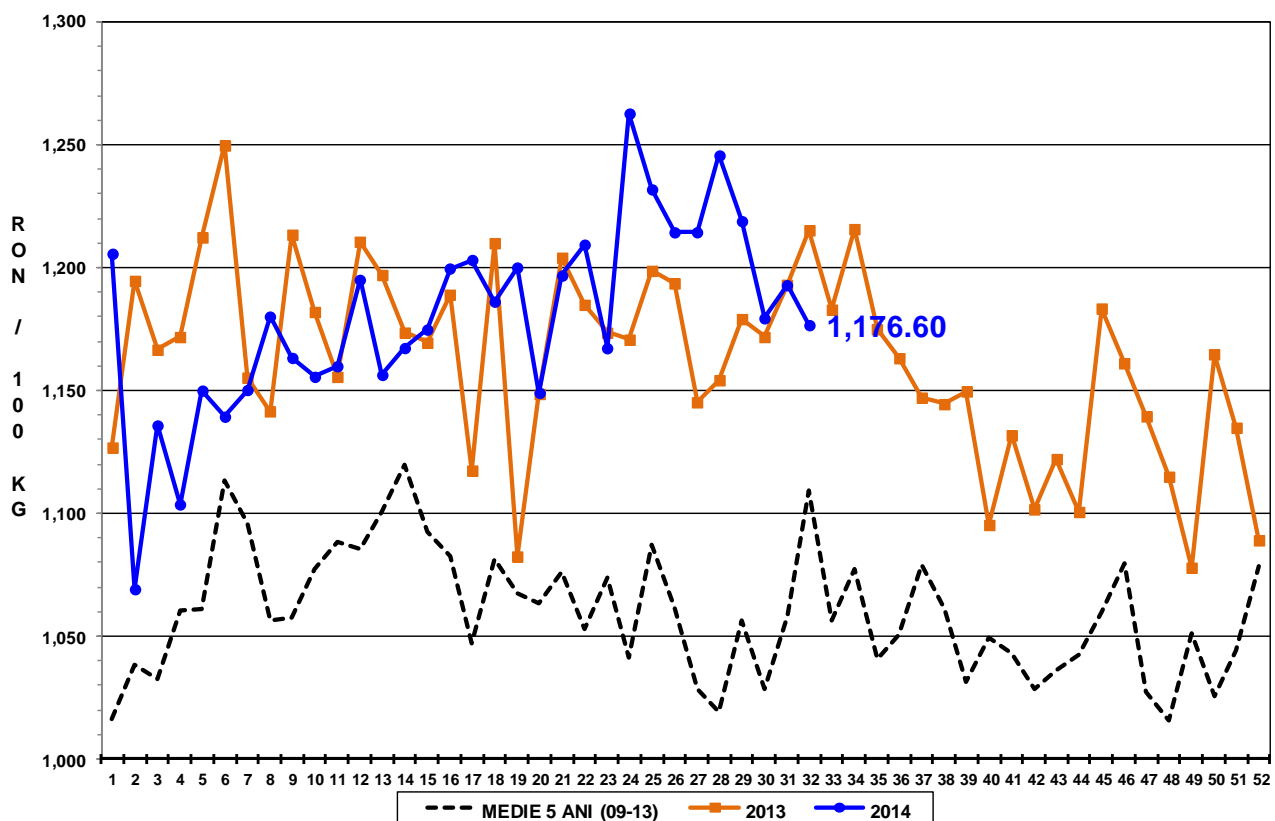



Raport național prețuri de piață carcase de bovine cu vârsta de 8 luni sau mai mult, la intrarea în abator conform grilei UE

Săptămâna: 32

din: 04/08/14

până în 10/08/14

"A"- CARCASE DE MASCULI NECASTRAȚI CU VÂRSTA CUPRINSĂ ÎNTRE 12 LUNI ȘI MAI PUȚIN DE 24 DE LUNI (TĂURAȘI)								
CONFORMAȚIE	PREȚ MEDIU (RON / 100 kg)					NUMĂR CARCASE	TOTAL	
	GRĂSIME						GREUTATE MEDIE	PREȚ MEDIU (RON / 100 kg)
	1	2	3	4	5			
E	0.0	0.0	0.0	0.0	0.0	0	0.0	0.0
U	0.0	0.0	0.0	0.0	0.0	0	0.0	0.0
R	1224.3	1204.2	1218.0	0.0	0.0	13	293.8	1215.6
O	1234.1	1222.2	1178.6	0.0	0.0	210	225.0	1227.9
P	1217.2	1200.1	0.0	0.0	0.0	138	187.0	1214.3
<b>TOTAL</b>	<b>1226.8</b>	<b>1216.8</b>	<b>1191.4</b>	<b>0.0</b>	<b>0.0</b>	<b>361</b>	<b>212.9</b>	<b>1222.7</b>

"B"- CARCASE DE MASCULI NECASTRAȚI CU VÂRSTA DE 24 DE LUNI ȘI MAI MULT (TAURI)								
CONFORMAȚIE	PREȚ MEDIU (RON / 100 kg)					NUMĂR CARCASE	TOTAL	
	GRĂSIME						GREUTATE MEDIE	PREȚ MEDIU (RON / 100 kg)
	1	2	3	4	5			
E	0.0	0.0	0.0	0.0	0.0	0	0.0	0.0
U	928.0	0.0	1440.0	0.0	0.0	2	543.4	1256.3
R	0.0	1358.8	0.0	1217.0	0.0	6	375.5	1336.7
O	1175.6	1207.1	1218.4	0.0	0.0	57	246.0	1193.4
P	1175.8	1131.5	1018.0	0.0	0.0	27	216.8	1159.7
<b>TOTAL</b>	<b>1166.9</b>	<b>1225.0</b>	<b>1290.0</b>	<b>1217.0</b>	<b>0.0</b>	<b>92</b>	<b>252.3</b>	<b>1201.7</b>

"C"- CARCASE DE MASCULI CASTRAȚI CU VÂRSTA DE 12 LUNI ȘI MAI MULT (BOI)								
CONFORMAȚIE	PREȚ MEDIU (RON / 100 kg)					NUMĂR CARCASE	TOTAL	
	GRĂSIME						GREUTATE MEDIE	PREȚ MEDIU (RON / 100 kg)
	1	2	3	4	5			
E	0.0	0.0	0.0	0.0	0.0	0	0.0	0.0
U	0.0	0.0	0.0	0.0	0.0	0	0.0	0.0
R	0.0	0.0	0.0	0.0	0.0	0	0.0	0.0
O	1026.3	1104.0	1156.5	0.0	0.0	39	299.8	1090.7
P	1033.9	1170.0	1128.6	0.0	0.0	45	247.6	1089.2
<b>TOTAL</b>	<b>1031.3</b>	<b>1129.5</b>	<b>1149.0</b>	<b>0.0</b>	<b>0.0</b>	<b>84</b>	<b>271.8</b>	<b>1090.0</b>

"D"- CARCASE DE FEMELE CARE AU FĂTAT (VACI)								
CONFORMAȚIE	PREȚ MEDIU (RON / 100 kg)					NUMĂR CARCASE	TOTAL	
	GRĂSIME						GREUTATE MEDIE	PREȚ MEDIU (RON / 100 kg)
	1	2	3	4	5			
E	0.0	0.0	0.0	0.0	0.0	0	0.0	0.0
U	0.0	0.0	0.0	917.0	0.0	1	325.4	917.0
R	0.0	0.0	1368.0	1046.1	0.0	7	300.5	1180.9
O	1041.7	1054.6	1095.3	1066.6	1098.2	249	255.4	1063.1
P	1032.5	1050.9	1097.0	0.0	0.0	635	210.2	1044.5
<b>TOTAL</b>	<b>1034.3</b>	<b>1052.1</b>	<b>1105.3</b>	<b>1057.3</b>	<b>1098.2</b>	<b>892</b>	<b>223.7</b>	<b>1051.6</b>

"E"- CARCASE ALE ALTOR BOVINE FEMELE CU VÂRSTA DE 12 LUNI ȘI MAI MULT (VIȚELE)								
CONFORMAȚIE	PREȚ MEDIU (RON / 100 kg)					NUMĂR CARCASE	TOTAL	
	GRĂSIME						GREUTATE MEDIE	PREȚ MEDIU (RON / 100 kg)
	1	2	3	4	5			
E	0.0	0.0	0.0	0.0	0.0	0	0.0	0.0
U	0.0	0.0	0.0	0.0	0.0	0	0.0	0.0
R	0.0	1215.0	1017.0	0.0	1354.0	4	271.9	1216.4
O	1151.6	1185.0	1184.3	1112.5	1216.0	71	230.8	1170.9
P	1126.2	1205.0	1217.1	0.0	0.0	123	176.4	1160.8
<b>TOTAL</b>	<b>1131.8</b>	<b>1196.3</b>	<b>1186.2</b>	<b>1112.5</b>	<b>1294.6</b>	<b>198</b>	<b>197.8</b>	<b>1166.6</b>

"Z"- CARCASE DE BOVINE CU VÂRSTA CUPRINSĂ ÎNTRE 8 LUNI ȘI MAI PUȚIN DE 12 LUNI (TINERET BOVIN)								
CONFORMAȚIE	PREȚ MEDIU (RON / 100 kg)					NUMĂR CARCASE	TOTAL	
	GRĂSIME						GREUTATE MEDIE	PREȚ MEDIU (RON / 100 kg)
	1	2	3	4	5			
E	0.0	0.0	0.0	0.0	0.0	0	0.0	0.0
U	0.0	0.0	0.0	0.0	0.0	0	0.0	0.0
R	1266.0	0.0	0.0	0.0	0.0	1	198.1	1266.0
O	1182.3	1239.5	0.0	0.0	0.0	26	177.2	1209.0
P	1155.5	1251.5	0.0	0.0	0.0	20	142.2	1168.8
<b>TOTAL</b>	<b>1172.7</b>	<b>1241.4</b>	<b>0.0</b>	<b>0.0</b>	<b>0.0</b>	<b>47</b>	<b>162.7</b>	<b>1195.5</b>

TOATE CATEGORIILE								
CONFORMAȚIE	PREȚ MEDIU (RON / 100 kg)					NUMĂR CARCASE	TOTAL	
	GRĂSIME						GREUTATE MEDIE	PREȚ MEDIU (RON / 100 kg)
	1	2	3	4	5			
E	0.0	0.0	0.0	0.0	0.0	0	0.0	0.0
U	928.0	0.0	1440.0	917.0	0.0	3	470.7	1178.1
R	1228.8	1282.5	1263.1	1084.3	1354.0	31	305.2	1237.9
O	1156.7	1142.2	1124.9	1076.1	1118.2	652	241.6	1141.6
P	1084.0	1086.1	1113.1	0.0	0.0	988	203.3	1086.4
<b>TOTAL</b>	<b>1109.7</b>	<b>1117.1</b>	<b>1133.8</b>	<b>1072.2</b>	<b>1161.3</b>	<b>1674</b>	<b>220.6</b>	<b>1114.2</b>