



Prețul de piață al bovinelor cu vârsta de 8 luni sau mai mult la intrarea în abator Săptămâna 31 (28 iulie – 3 august 2014)

Prescurtări folosite: Sn = săptămâna numărul din anul calendaristic.

Sn / Sn-1 = variație săptămânală.

Variațiile săptămânale sau anuale sunt exprimate în %.

SITUAȚIA CARCASELOR DE BOVINE CLASIFICATE ÎN FUNCȚIE DE PROVENIENȚA BOVINELOR SACRIFICATE ÎN SĂPTĂMÂNA 28 IULIE - 3 AUGUST 2014

PROVENIENȚĂ BOVINE	CARCASE CLASIFICATE:						PREȚ FEZABIL CATEGORIILE:				
	BOVINE CU VÂRSTA:				TOTAL		A, B, C, D, E, Z				
	DE 8 LUNI SAU MAI MULT (A, B, C, D, E, Z)		MAI MICĂ DE 8 LUNI (V)				TOATE CLASELE		CLASELE CONFORM REGULAMENTULUI (UE) NR. 148 /2014		
	NUMĂR	%	NUMĂR	%	NUMĂR	%	NUMĂR	%	NUMĂR	%	
SACRIFICATE											
CUMPĂRATE	1,771	61.8	53	1.9	1,824	63.7	1,694	59.1	558	19.5	
FERME PROPRII ALE ABATOARELOR	151	5.3	4	0.1	155	5.4	151	5.3	68	2.4	
PRESTĂRI SERVICII	PRODUCĂTORI	535	18.7	15	0.5	550	19.2	535	18.7	136	4.7
	COMERCIANȚI	325	11.3	10	0.3	335	11.7	325	11.3	63	2.2
TOTAL	2,782	97.1	82	2.9	2,864	100.0	2,705	94.4	825	28.8	

1,845 Carcase incluse în rapoartele naționale de prețuri de piață

626 Carcase incluse în raportul național de prețuri de piață pentru Comisia Europeană

Factor general de ajustare pentru cheltuielile de transport a prețurilor raportate: 0.18 RON/kg carcasă caldă-2%.



**CARCASE DE TINERET BOVIN, TĂURAȘI, VACI ȘI VIȚELE LA INTRAREA ÎN ABATOR
CONFORM REGULAMENTULUI (UE) NR. 148 /2014**

Cotații naționale (RON / 100 kg)	S31	S31 / S30	S31 2014 / S31 2013	S31 / Medie 5 ani (09 - 13)
Tineret bovin "Z"	1,205.00	-0.30%	-	-
Tăurași "A"	1,238.77	-3.70%	-0.86%	15.07%
Vaci "D"	1,079.81	0.26%	1.25%	12.38%
Vițele "E"	1,192.86	1.14%	-0.02%	12.71%

Prețuri medii europene (€ / 100 kg)	S31				S31 / S30				S31 2014 / S31 2013		
	Z	A	D	E	Z	A	D	E	A	D	E
Uniunea Europeană	371.60	359.54	290.21	386.09	0.12%	0.36%	-0.06%	-0.36%	-3.72%	-9.06%	-5.97%
Franța		374.58	347.78	424.21		0.38%	0.36%	-0.18%	-5.31%	-11.29%	-8.62%
Germania	251.08	349.53	285.73	349.81		0.18%	-0.48%	-0.43%	-3.40%	-9.94%	-4.51%
Italia	482.53	396.11	239.55	454.15	0.15%	0.97%	0.97%	-0.23%	-1.89%	-7.87%	0.51%
Marea Britanie	360.64	374.89	300.11	412.28	-1.16%	0.35%	0.19%	-0.33%	-10.16%	-4.33%	-7.85%
Olanda		330.75	262.42	262.86		4.03%	0.15%	7.78%	-5.88%	-10.30%	-7.19%
Polonia	297.22	296.63	247.02	289.53	2.40%	0.57%	0.23%	-0.23%	2.12%	-4.00%	0.41%
România	272.68	280.86	244.66	269.31	-0.16%	-3.11%	0.44%	0.95%	-0.82%	1.22%	-0.40%
Ungaria		248.21	181.72	191.61		-1.26%	-3.89%	-4.89%	2.16%	-23.65%	-25.18%



**Raport prețuri de piață din România versus prețuri de piață comunitare
conform punctului 1, articolul 1, Regulamentul (UE) 148/2014**

Săptămâna: 31

din: 28/07/14

până în: 03/08/14

CATEGORIA	CLASA	PREȚ MEDIU			PREȚ RO /PREȚ COMUNITAR (%)
		ROMANIA		UE	
		RON / 100 kg	€ / 100 kg	€ / 100 kg	
Z	U2	0.00	0.00	410.41	
Z	U3	0.00	0.00	382.49	
Z	R2	0.00	0.00	376.53	
Z	R3	0.00	0.00	357.46	
Z	O2	1202.25	272.41	348.41	-21.81
Z	O3	1218.00	275.98	345.15	-20.04
Z		1205.00	273.03	371.60	-26.53
A	U2	1318.49	298.75	389.25	-23.25
A	U3	0.00	0.00	376.95	
A	R2	1181.09	267.61	355.75	-24.78
A	R3	1242.00	281.42	359.61	-21.74
A	O2	1246.61	282.46	320.78	-11.95
A	O3	1216.92	275.73	327.95	-15.92
A		1238.77	280.68	359.54	-21.93
B	R3	1020.00	231.11	300.38	-23.06
C	U2	0.00	0.00	406.54	
C	U3	0.00	0.00	412.11	
C	U4	0.00	0.00	423.87	
C	R3	0.00	0.00	392.06	
C	R4	0.00	0.00	413.66	
C	O3	1144.75	259.38	360.39	-28.03
C	O4	0.00	0.00	388.70	
C		1144.75	259.38	391.80	-33.80
D	R3	1184.26	268.33	357.65	-24.97
D	R4	0.00	0.00	318.28	
D	O2	1077.68	244.18	266.48	-8.37
D	O3	1066.32	241.61	292.36	-17.36
D	O4	1121.31	254.07	291.69	-12.90
D	P2	1077.26	244.09	233.55	4.51
D	P3	1098.12	248.81	276.69	-10.08
D		1079.81	244.67	290.21	-15.69
E	U2	0.00	0.00	455.67	
E	U3	0.00	0.00	428.50	
E	R2	1264.77	286.57	373.56	-23.29
E	R3	1282.91	290.69	383.04	-24.11
E	R4	0.00	0.00	396.02	
E	O2	1151.97	261.02	309.44	-15.65
E	O3	1264.61	286.54	330.54	-13.31
E	O4	1252.29	283.75	374.05	-24.14
E		1192.86	270.28	386.09	-30.00

* PREȚURILE PENTRU AR3, CR3, DO3 ȘI ER3 SUNT DE REFERINȚĂ ÎN UE

** PREȚURILE PENTRU AO2, DO2 ȘI EO2 SUNT DE REFERINȚĂ ÎN ROMÂNIA

PREȚ MEDIU PONDERAT LA INTRAREA ÎN ABATOR - CARCASE DE TINERET BOVIN (Z)

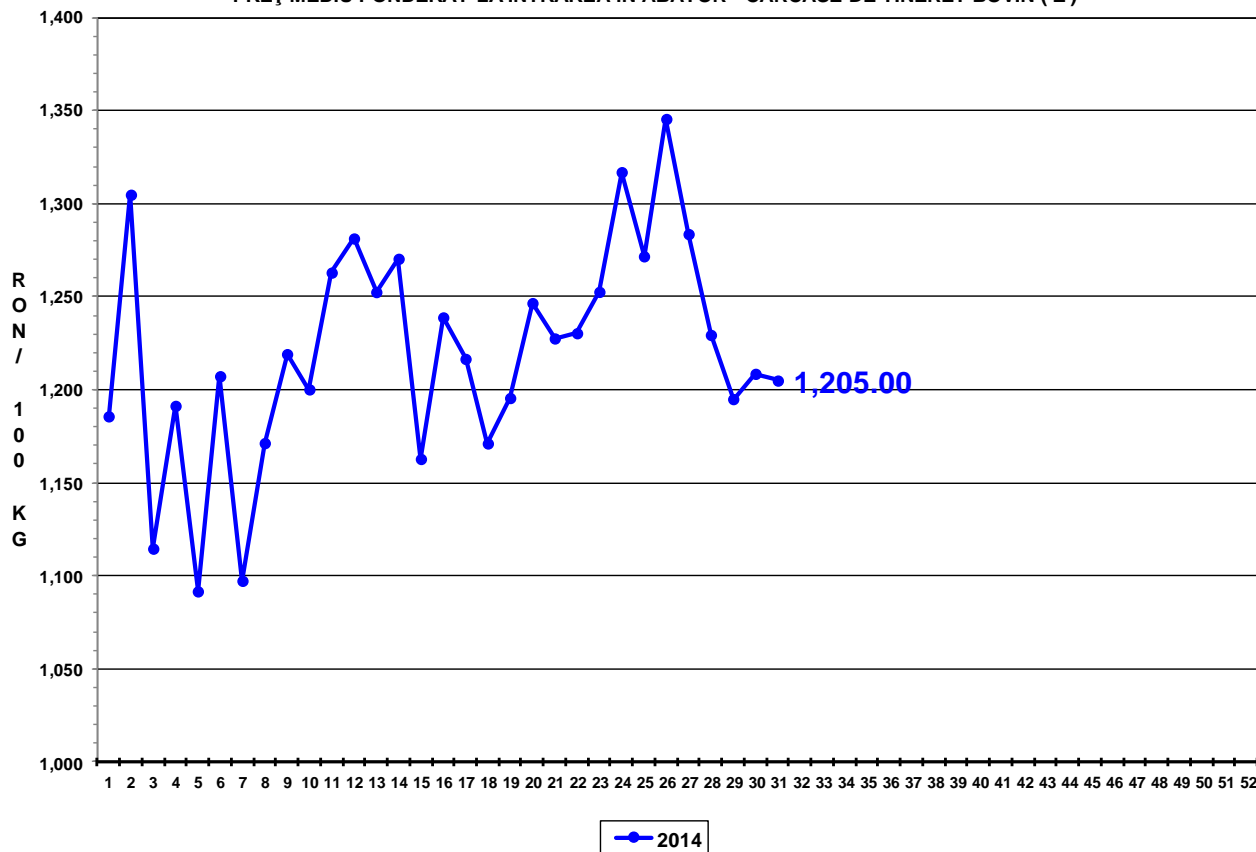

PREȚ MEDIU PONDERAT LA INTRAREA ÎN ABATOR - CARCASE DE TĂURAȘI (A)

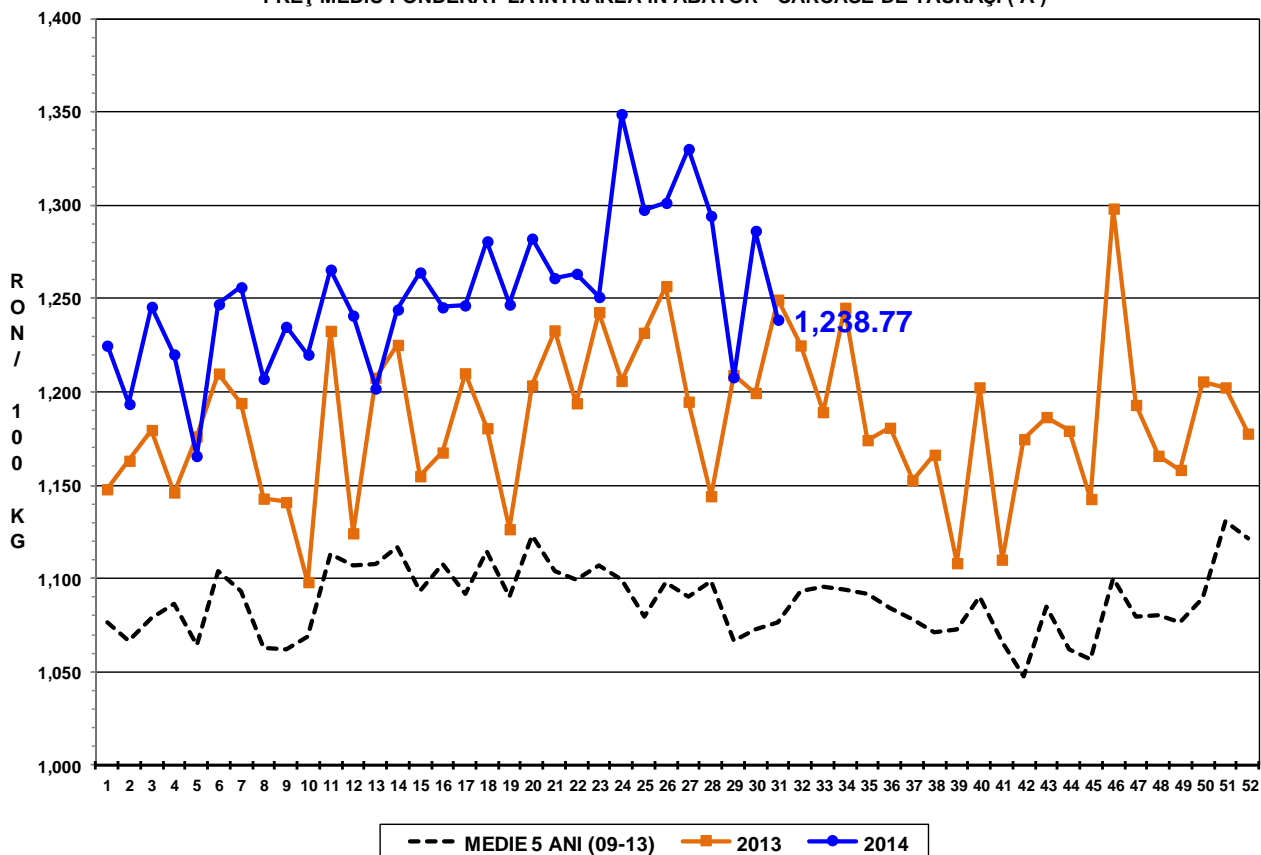



PREȚ MEDIU PONDERAT LA INTRAREA ÎN ABATOR - CARCASE DE VACI (D)

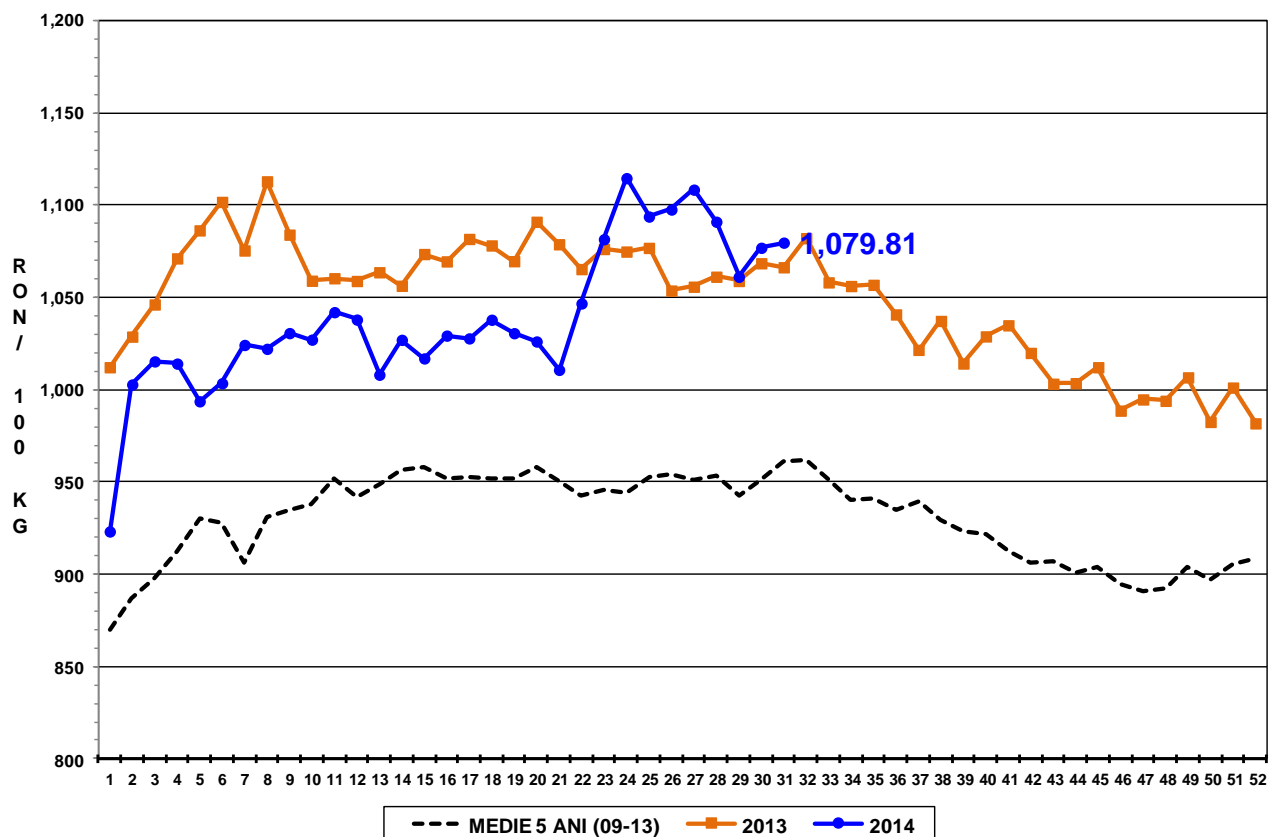

PREȚ MEDIU PONDERAT LA INTRAREA ÎN ABATOR - CARCASE DE VIȚELE (E)

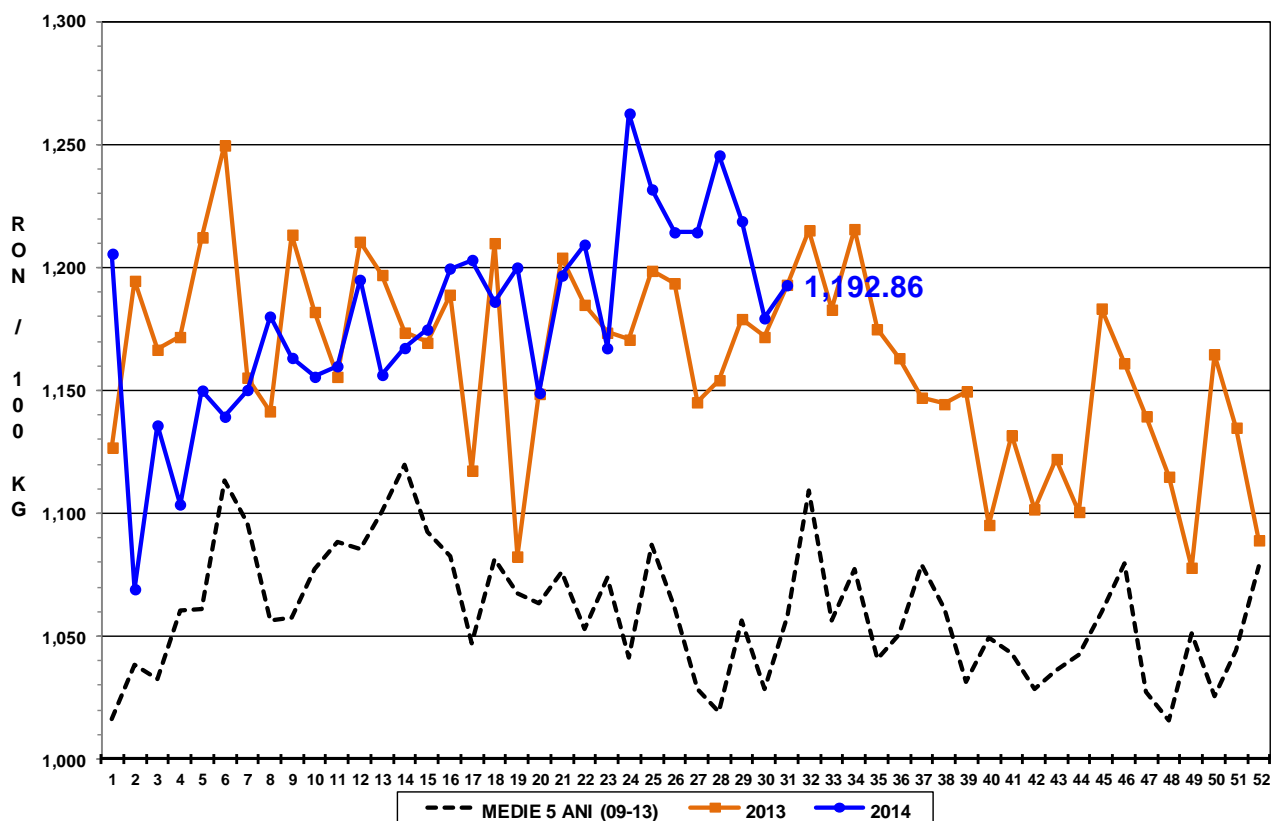



Raport național prețuri de piață carcase de bovine cu vârsta de 8 luni sau mai mult, la intrarea în abator conform grilei UE

Săptămâna: 31

din: 28/07/14

până în 03/08/14

"A"- CARCASE DE MASCULI NECASTRAȚI CU VÂRSTA CUPRINSĂ ÎNȚRE 12 LUNI ȘI MAI PUȚIN DE 24 DE LUNI (TĂURAȘI)								
CONFORMAȚIE	PREȚ MEDIU (RON / 100 kg)					NUMĂR CARCASE	TOTAL	
	GRĂSIMI						GREUTATE MEDIE	PREȚ MEDIU (RON / 100 kg)
	1	2	3	4	5			
E	0.0	0.0	0.0	0.0	0.0	0	0.0	0.0
U	1306.0	1318.5	1242.0	0.0	0.0	3	272.4	1315.4
R	0.0	1181.1	1242.0	0.0	0.0	5	316.5	1192.3
O	1251.1	1246.6	1216.9	0.0	0.0	210	232.2	1249.1
P	1236.4	1267.5	0.0	0.0	0.0	177	185.9	1241.4
TOTAL	1244.7	1249.9	1222.6	0.0	0.0	395	212.8	1245.6

"B"- CARCASE DE MASCULI NECASTRAȚI CU VÂRSTA DE 24 DE LUNI ȘI MAI MULT (TAURI)								
CONFORMAȚIE	PREȚ MEDIU (RON / 100 kg)					NUMĂR CARCASE	TOTAL	
	GRĂSIMI						GREUTATE MEDIE	PREȚ MEDIU (RON / 100 kg)
	1	2	3	4	5			
E	0.0	0.0	0.0	0.0	0.0	0	0.0	0.0
U	1168.0	1321.8	0.0	0.0	0.0	3	395.4	1274.0
R	1404.7	1306.4	1020.0	0.0	0.0	10	360.3	1323.7
O	1144.5	1171.7	1181.1	0.0	0.0	65	246.8	1157.9
P	1214.2	1226.7	0.0	0.0	0.0	79	217.1	1217.8
TOTAL	1202.4	1215.5	1142.6	0.0	0.0	157	241.9	1204.3

"C"- CARCASE DE MASCULI CASTRAȚI CU VÂRSTA DE 12 LUNI ȘI MAI MULT (BOI)								
CONFORMAȚIE	PREȚ MEDIU (RON / 100 kg)					NUMĂR CARCASE	TOTAL	
	GRĂSIMI						GREUTATE MEDIE	PREȚ MEDIU (RON / 100 kg)
	1	2	3	4	5			
E	0.0	0.0	0.0	0.0	0.0	0	0.0	0.0
U	0.0	0.0	0.0	0.0	0.0	0	0.0	0.0
R	0.0	0.0	0.0	0.0	0.0	0	0.0	0.0
O	1094.7	1121.7	1144.7	0.0	0.0	30	351.9	1134.5
P	1117.9	1200.7	1268.0	0.0	0.0	32	256.3	1166.2
TOTAL	1113.5	1167.4	1153.5	0.0	0.0	62	302.6	1148.3

"D"- CARCASE DE FEMELE CARE AU FĂȚAT (VACI)								
CONFORMAȚIE	PREȚ MEDIU (RON / 100 kg)					NUMĂR CARCASE	TOTAL	
	GRĂSIMI						GREUTATE MEDIE	PREȚ MEDIU (RON / 100 kg)
	1	2	3	4	5			
E	0.0	0.0	0.0	0.0	0.0	0	0.0	0.0
U	0.0	0.0	0.0	0.0	0.0	0	0.0	0.0
R	0.0	1418.0	1184.3	0.0	0.0	5	333.2	1228.5
O	1059.6	1077.7	1066.3	1121.3	1115.0	261	268.0	1077.0
P	1038.3	1077.3	1098.1	960.8	0.0	643	212.3	1055.4
TOTAL	1040.5	1078.9	1078.5	1111.7	1115.0	909	229.0	1064.0

"E"- CARCASE ALE ALTOR BOVINE FEMELE CU VÂRSTA DE 12 LUNI ȘI MAI MULT (VIȚELE)								
CONFORMAȚIE	PREȚ MEDIU (RON / 100 kg)					NUMĂR CARCASE	TOTAL	
	GRĂSIMI						GREUTATE MEDIE	PREȚ MEDIU (RON / 100 kg)
	1	2	3	4	5			
E	0.0	0.0	0.0	0.0	0.0	0	0.0	0.0
U	0.0	0.0	0.0	0.0	0.0	0	0.0	0.0
R	1202.1	1264.8	1282.9	0.0	0.0	9	294.3	1258.6
O	1216.9	1152.0	1264.6	1252.3	1321.0	89	229.7	1214.0
P	1185.2	1178.6	1362.5	0.0	0.0	137	178.2	1195.3
TOTAL	1194.3	1176.7	1291.8	1252.3	1321.0	235	202.2	1206.9

"Z"- CARCASE DE BOVINE CU VÂRSTA CUPRINSĂ ÎNȚRE 8 LUNI ȘI MAI PUȚIN DE 12 LUNI (TINERET BOVIN)								
CONFORMAȚIE	PREȚ MEDIU (RON / 100 kg)					NUMĂR CARCASE	TOTAL	
	GRĂSIMI						GREUTATE MEDIE	PREȚ MEDIU (RON / 100 kg)
	1	2	3	4	5			
E	0.0	0.0	0.0	0.0	0.0	0	0.0	0.0
U	0.0	0.0	0.0	0.0	0.0	0	0.0	0.0
R	1171.1	0.0	0.0	0.0	0.0	2	299.9	1171.1
O	1197.3	1202.3	1218.0	1165.0	0.0	32	209.9	1199.1
P	1246.0	1338.0	0.0	0.0	0.0	53	147.5	1253.5
TOTAL	1229.3	1223.6	1218.0	1165.0	0.0	87	173.9	1226.1

TOATE CATEGORIILE								
CONFORMAȚIE	PREȚ MEDIU (RON / 100 kg)					NUMĂR CARCASE	TOTAL	
	GRĂSIMI						GREUTATE MEDIE	PREȚ MEDIU (RON / 100 kg)
	1	2	3	4	5			
E	0.0	0.0	0.0	0.0	0.0	0	0.0	0.0
U	1216.8	1320.4	0.0	0.0	0.0	6	333.9	1290.9
R	1325.3	1264.2	1186.9	0.0	0.0	31	325.8	1261.3
O	1199.0	1147.4	1108.7	1157.5	1212.2	687	251.1	1157.7
P	1118.2	1122.8	1144.1	960.8	0.0	1121	202.5	1120.5
TOTAL	1144.8	1140.5	1120.0	1149.1	1212.2	1845	223.1	1140.4