



Prețul de piață al carcaselor de bovine cu vârsta de 8 luni sau mai mult Săptămâna 28 (7 – 13 iulie 2014)

Prescurtări folosite: Sn = săptămâna numărul din anul calendaristic.

Sn / Sn-1 = variație săptămânală.

Variațiile săptămânale sau anuale sunt exprimate în %.

La pagina 9 se găsesc definiții și noțiuni utile.

SITUAȚIA CARCASELOR DE BOVINE CLASIFICATE ÎN FUNCȚIE DE PROVENIENȚA BOVINELOR SACRIFICATE ÎN SĂPTĂMÂNA 7 - 13 IULIE 2014

PROVENIENȚĂ BOVINE SACRIFICATE		CARCASE CLASIFICATE:					PREȚ FEZABIL CATEGORIILE: A, B, C, D, E, Z				
		BOVINE CU VÂRSTA:				TOTAL		TOATE CLASELE		CLASELE CONFORM REGULAMENTULUI (UE) NR. 148 /2014	
		DE 8 LUNI SAU MAI MULT (A, B, C, D, E, Z)		MAI MICĂ DE 8 LUNI (V)							
		NUMĂR	%	NUMĂR	%	NUMĂR	%	NUMĂR	%		
CUMPĂRATE		1,753	61.5	55	1.9	1,808	63.5	1,665	58.4	573	20.1
FERME PROPRII ALE ABATOARELOR		115	4.0	0	0.0	115	4.0	112	3.9	62	2.2
PRESTĂRI SERVICII	PRODUCĂTORI	587	20.6	14	0.5	601	21.1	578	20.3	143	5.0
	COMERCIANȚI	323	11.3	2	0.1	325	11.4	296	10.4	94	3.3
TOTAL		2,778	97.5	71	2.5	2,849	100.0	2,651	93.1	872	30.6

1,777 Carcase incluse în rapoartele naționale de prețuri de piață

635 Carcase incluse în raportul național de prețuri de piață pentru Comisia Europeană



**CARCASE DE TINERET BOVIN, TĂURAȘI, VACI ȘI VIȚELE LA INTRAREA ÎN ABATOR
CONFORM REGULAMENTULUI (UE) NR. 148 /2014**

Cotații naționale (RON / 100 kg)	S28	S28 / S27	S28 2014 / S28 2013	S28 / Medie 5 ani (09 - 13)
Tineret bovin "Z"	1229.52	-4.22%	-	-
Tăurași "A"	1294.42	-2.69%	11.33%	22.01%
Vaci "D"	1091.14	-1.57%	4.98%	16.54%
Vițele "E"	1245.66	2.57%	7.93%	22.25%

Prețuri medii europene (€ / 100 kg)	S28				S28 / S27				S28 2014 / S28 2013		
	Z	A	D	E	Z	A	D	E	A	D	E
Uniunea Europeană	378.62	357.32	291.21	385.66	-0.07%	-0.13%	-0.37%	-0.11%	-4.17%	-10.61%	-7.53%
Franța		372.58	345.16	424.01		0.13%	-0.21%	-0.24%	-4.43%	-12.27%	-9.91%
Germania	347.12	348.08	292.29	352.88		-0.21%	-0.73%	-0.13%	-3.04%	-10.30%	-4.64%
Italia	475.77	387.15	236.06	452.23	0.01%	-0.89%	-0.89%	0.13%	-4.06%	-11.53%	0.46%
Marea Britanie	385.10	372.19	300.84	408.57	5.64%	0.54%	0.05%	0.22%	-13.63%	-10.53%	-10.62%
Olanda		340.76	271.86	265.05		-0.19%	-0.26%	0.46%	-6.97%	-11.72%	-15.00%
Polonia	293.11	296.44	250.28	292.59	-1.54%	-0.09%	-0.83%	-0.08%	2.75%	-3.00%	2.96%
România	278.91	293.21	248.15	283.16	-3.94%	-3.19%	-1.80%	2.30%	13.64%	3.69%	8.80%
Ungaria		268.60	203.02	205.72		4.83%	-2.12%	-2.44%	7.45%	-17.83%	-23.43%



**Raport prețuri de piață din România versus prețuri de piață comunitare
conform punctului 1, articolul 1, Regulamentul (UE) 148/2014**

Săptămâna: 28

din: 07/07/14

până în: 13/07/14

CATEGORIA	CLASA	PREȚ MEDIU			PREȚ RO /PREȚ COMUNITAR (%)
		ROMANIA		UE	
		RON / 100 kg	€ / 100 kg	€ / 100 kg	
Z	U2	0.00	0.00	412.18	
Z	U3	0.00	0.00	395.18	
Z	R2	1019.00	231.70	382.23	-39.38
Z	R3	0.00	0.00	371.64	
Z	O2	1249.54	284.12	350.42	-18.92
Z	O3	0.00	0.00	348.93	
Z		1229.52	279.57	378.62	-26.16
<hr/>					
A	U2	0.00	0.00	385.95	
A	U3	0.00	0.00	374.38	
A	R2	1251.82	284.64	355.44	-19.92
A	R3	1241.51	282.30	356.04	-20.71 *
A	O2	1283.73	291.90	319.36	-8.60 **
A	O3	1370.63	311.66	326.57	-4.57
A		1294.42	294.33	357.32	-17.63
<hr/>					
B	R3	0.00	0.00	305.56	
<hr/>					
C	U2	0.00	0.00	402.67	
C	U3	0.00	0.00	409.23	
C	U4	0.00	0.00	419.69	
C	R3	0.00	0.00	386.54	
C	R4	1017.00	231.25	410.74	-43.70
C	O3	950.71	216.17	358.03	-39.62
C	O4	0.00	0.00	385.21	
C		951.26	216.29	388.29	-44.30
<hr/>					
D	R3	1068.58	242.98	356.65	-31.87
D	R4	0.00	0.00	320.75	
D	O2	1107.28	251.77	270.77	-7.02 **
D	O3	1102.13	250.60	294.30	-14.85 *
D	O4	1077.45	244.99	293.66	-16.57
D	P2	1070.76	243.47	233.23	4.39
D	P3	1117.82	254.17	276.95	-8.23
D		1091.14	248.10	291.21	-14.80
<hr/>					
E	U2	0.00	0.00	444.79	
E	U3	0.00	0.00	431.35	
E	R2	1334.00	303.33	376.21	-19.37
E	R3	0.00	0.00	384.57	*
E	R4	0.00	0.00	392.81	
E	O2	1245.17	283.13	309.84	-8.62 **
E	O3	1240.02	281.96	330.51	-14.69
E	O4	1168.00	265.58	371.98	-28.60
E		1245.66	283.24	385.66	-26.56

* PREȚURILE PENTRU AR3, CR3, DO3 ȘI ER3 SUNT DE REFERINȚĂ ÎN UE

** PREȚURILE PENTRU AO2, DO2 ȘI EO2 SUNT DE REFERINȚĂ ÎN ROMÂNIA

PREȚ MEDIU PONDERAT LA INTRAREA ÎN ABATOR - CARCASE DE TINERET BOVIN (Z)

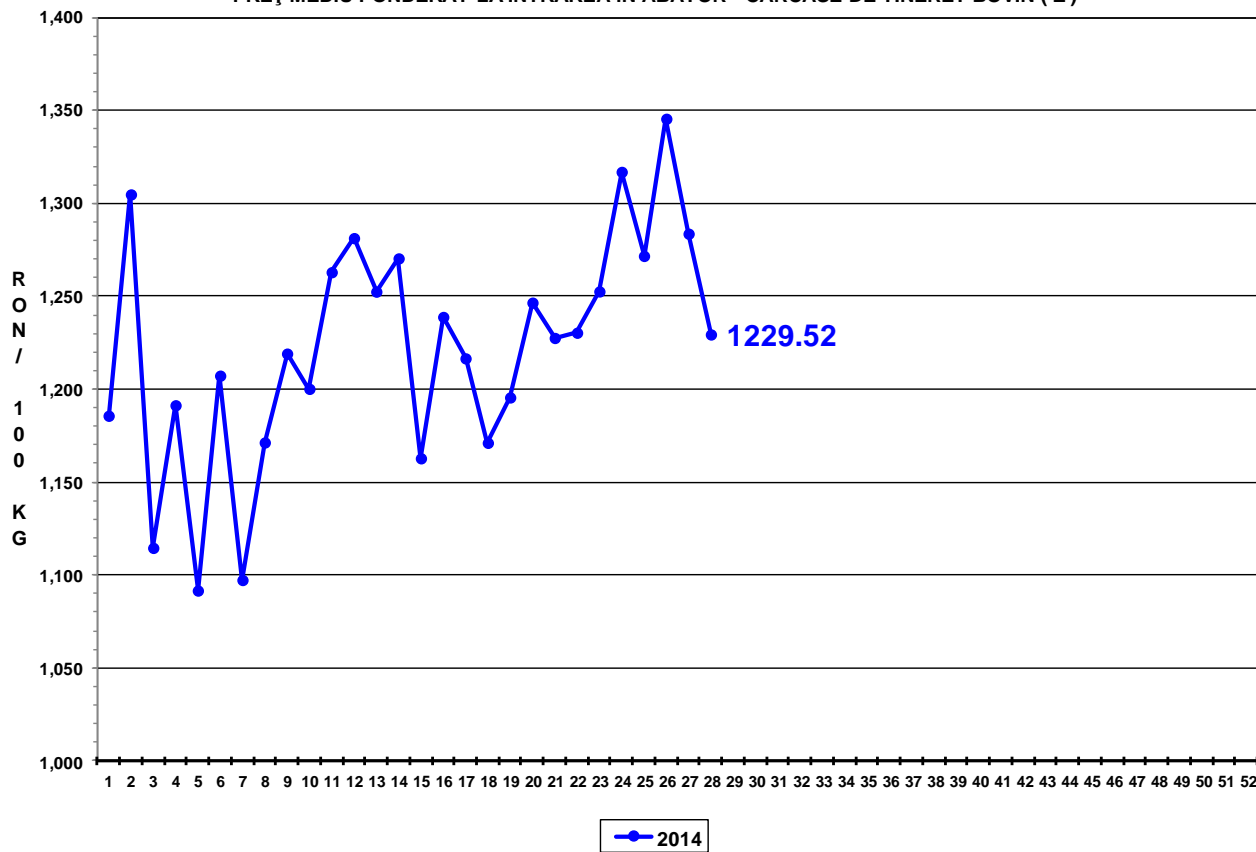

PREȚ MEDIU PONDERAT LA INTRAREA ÎN ABATOR - CARCASE DE TĂURAȘI (A)

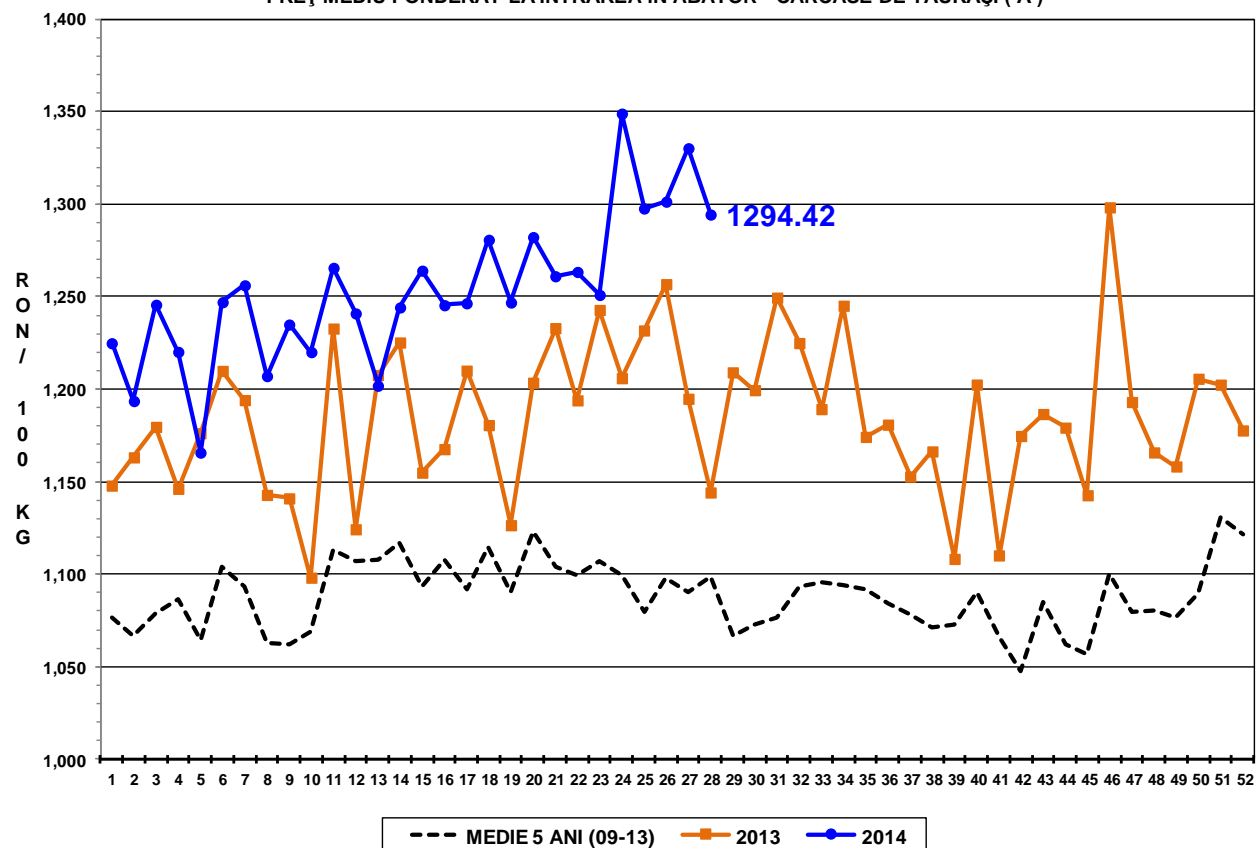



PREȚ MEDIU PONDERAT LA INTRAREA ÎN ABATOR - CARCASE DE VACI (D)

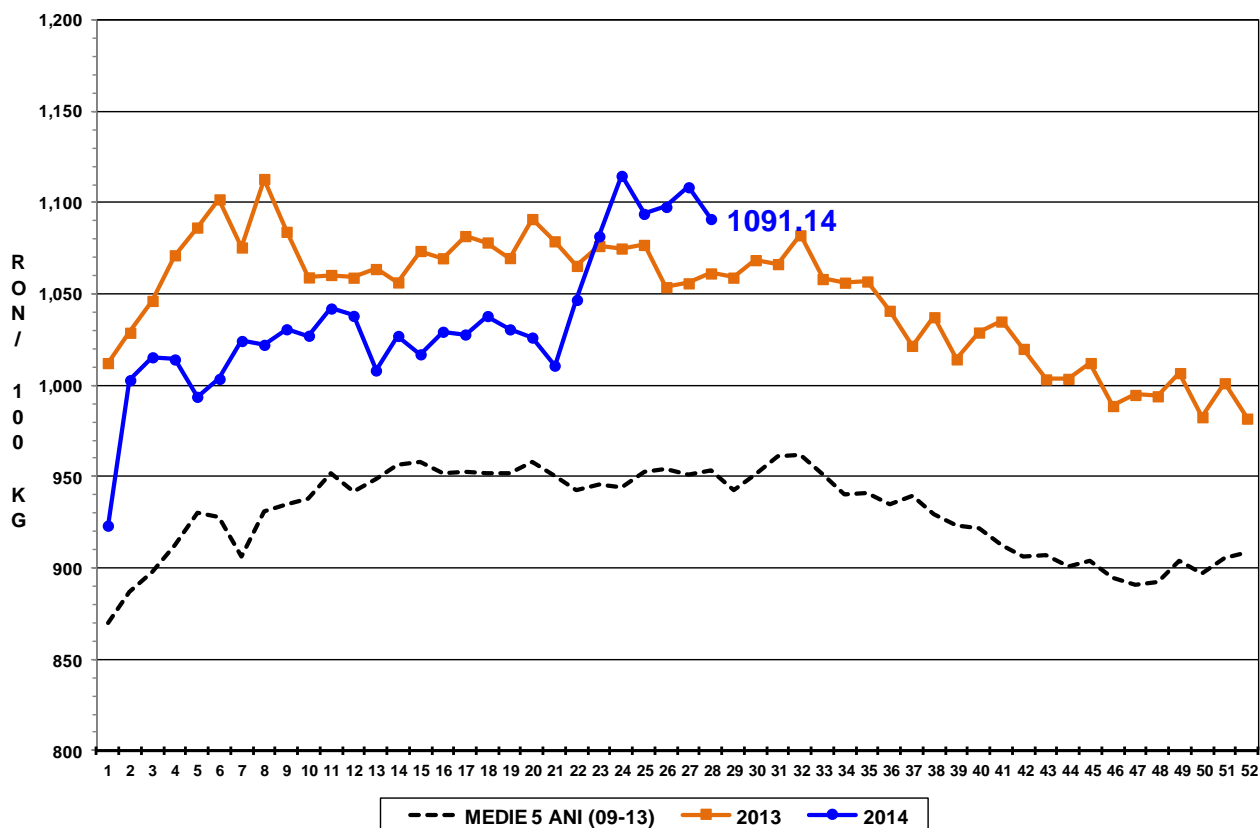

PREȚ MEDIU PONDERAT LA INTRAREA ÎN ABATOR - CARCASE DE VIȚELE (E)

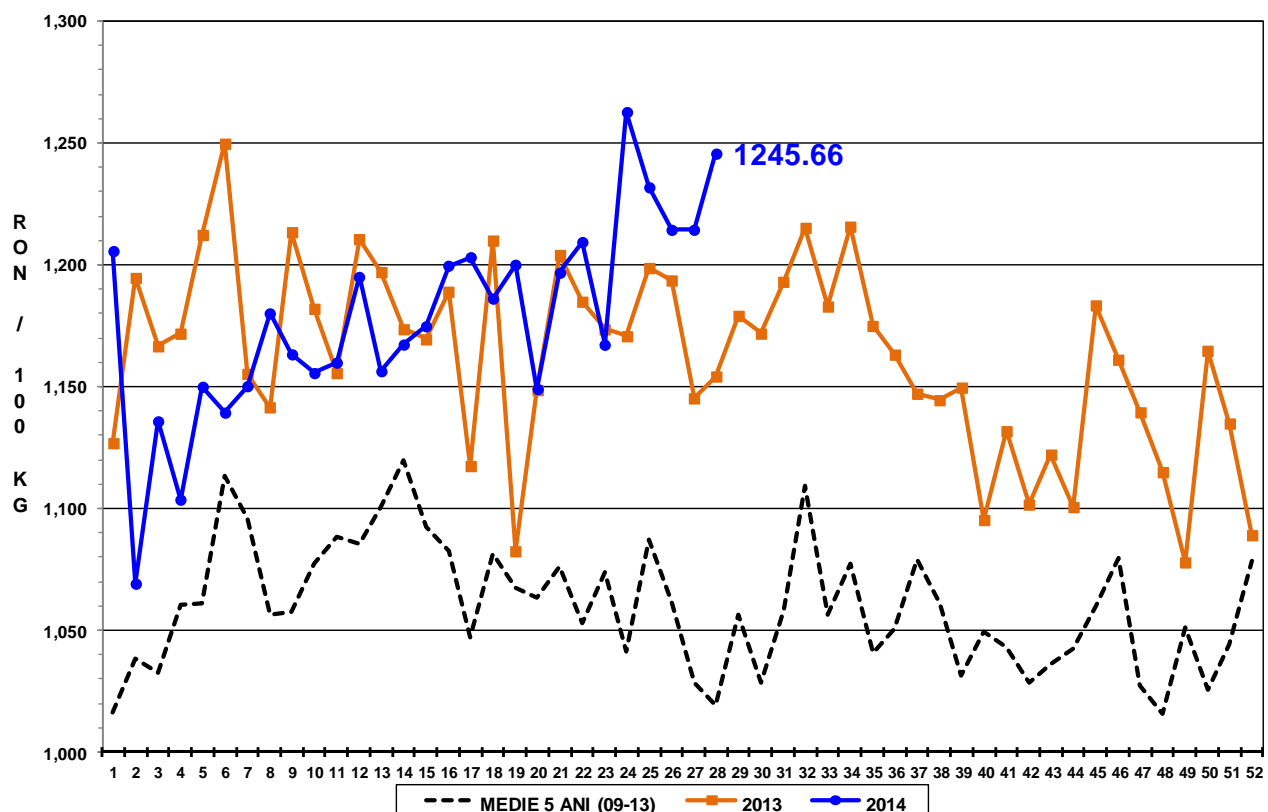



Raport național prețuri de piață carcase de bovine cu vârsta de 8 luni sau mai mult, la intrarea în abator conform grilei UE

Săptămâna: 28

din: 07/07/14

până în 13/07/14

"A"- CARCASE DE MASCULI NECASTRAȚI CU VÂRSTA CUPRINSĂ ÎNȚRE 12 LUNI ȘI MAI PUȚIN DE 24 DE LUNI (TĂURĂȘI)								
CONFORMAȚIE	PREȚ MEDIU (RON / 100 kg)					NUMĂR CARCASE	TOTAL	
	GRĂSIMI						GREUTATE MEDIE	PREȚ MEDIU (RON / 100 kg)
	1	2	3	4	5			
E	0.0	0.0	0.0	0.0	0.0	0	0.0	0.0
U	1218.0	0.0	0.0	0.0	0.0	1	373.9	1218.0
R	1308.3	1251.8	1241.5	0.0	0.0	24	309.6	1267.9
O	1286.3	1283.7	1370.6	0.0	0.0	246	236.0	1286.7
P	1223.9	1276.3	0.0	0.0	0.0	178	199.2	1233.7
TOTAL	1260.0	1279.6	1277.9	0.0	0.0	449	225.7	1266.5

"B"- CARCASE DE MASCULI NECASTRAȚI CU VÂRSTA DE 24 DE LUNI ȘI MAI MULT (TAURI)								
CONFORMAȚIE	PREȚ MEDIU (RON / 100 kg)					NUMĂR CARCASE	TOTAL	
	GRĂSIMI						GREUTATE MEDIE	PREȚ MEDIU (RON / 100 kg)
	1	2	3	4	5			
E	0.0	0.0	0.0	0.0	0.0	0	0.0	0.0
U	1017.0	0.0	1418.0	0.0	0.0	2	410.6	1290.7
R	1371.0	1332.0	0.0	0.0	0.0	3	455.4	1344.4
O	1264.1	1242.8	1178.0	1129.2	1132.0	107	243.0	1242.6
P	1122.6	1095.3	0.0	1140.0	0.0	62	201.2	1115.3
TOTAL	1203.8	1215.4	1220.3	1131.8	1132.0	174	233.7	1207.9

"C"- CARCASE DE MASCULI CASTRAȚI CU VÂRSTA DE 12 LUNI ȘI MAI MULT (BOI)								
CONFORMAȚIE	PREȚ MEDIU (RON / 100 kg)					NUMĂR CARCASE	TOTAL	
	GRĂSIMI						GREUTATE MEDIE	PREȚ MEDIU (RON / 100 kg)
	1	2	3	4	5			
E	0.0	0.0	0.0	0.0	0.0	0	0.0	0.0
U	0.0	0.0	0.0	0.0	0.0	0	0.0	0.0
R	0.0	0.0	0.0	1017.0	0.0	1	309.7	1017.0
O	1090.7	1074.0	950.7	0.0	0.0	19	300.7	1045.9
P	840.7	1199.6	1268.0	0.0	0.0	10	313.1	1103.8
TOTAL	987.8	1123.0	1010.5	1017.0	0.0	30	305.1	1064.7

"D"- CARCASE DE FEMELE CARE AU FĂȚAT (VACI)								
CONFORMAȚIE	PREȚ MEDIU (RON / 100 kg)					NUMĂR CARCASE	TOTAL	
	GRĂSIMI						GREUTATE MEDIE	PREȚ MEDIU (RON / 100 kg)
	1	2	3	4	5			
E	0.0	0.0	0.0	0.0	0.0	0	0.0	0.0
U	0.0	0.0	0.0	0.0	0.0	0	0.0	0.0
R	1021.0	1008.0	1068.6	0.0	0.0	6	335.8	1047.5
O	1097.2	1107.3	1102.1	1077.5	890.0	283	257.8	1100.9
P	1031.5	1070.8	1117.8	1273.0	0.0	544	214.0	1055.2
TOTAL	1044.5	1085.2	1105.2	1101.1	890.0	833	229.8	1072.6

"E"- CARCASE ALE ALTOR BOVINE FEMELE CU VÂRSTA DE 12 LUNI ȘI MAI MULT (VITELE)								
CONFORMAȚIE	PREȚ MEDIU (RON / 100 kg)					NUMĂR CARCASE	TOTAL	
	GRĂSIMI						GREUTATE MEDIE	PREȚ MEDIU (RON / 100 kg)
	1	2	3	4	5			
E	0.0	0.0	0.0	0.0	0.0	0	0.0	0.0
U	0.0	0.0	0.0	0.0	0.0	0	0.0	0.0
R	1211.0	1334.0	0.0	0.0	0.0	2	291.4	1278.4
O	1234.1	1245.2	1240.0	1168.0	1406.5	92	234.2	1245.5
P	1148.4	1212.6	1092.0	0.0	0.0	93	179.6	1167.3
TOTAL	1176.9	1235.2	1229.5	1168.0	1406.5	187	207.7	1212.3

"Z"- CARCASE DE BOVINE CU VÂRSTA CUPRINSĂ ÎNȚRE 8 LUNI ȘI MAI PUȚIN DE 12 LUNI (TINERET BOVIN)								
CONFORMAȚIE	PREȚ MEDIU (RON / 100 kg)					NUMĂR CARCASE	TOTAL	
	GRĂSIMI						GREUTATE MEDIE	PREȚ MEDIU (RON / 100 kg)
	1	2	3	4	5			
E	0.0	0.0	0.0	0.0	0.0	0	0.0	0.0
U	0.0	0.0	0.0	0.0	0.0	0	0.0	0.0
R	1067.0	1019.0	0.0	0.0	0.0	2	254.3	1032.4
O	1277.8	1249.5	0.0	1106.0	0.0	33	209.8	1262.9
P	1191.8	1279.1	0.0	0.0	0.0	69	158.4	1205.0
TOTAL	1217.0	1241.7	0.0	1106.0	0.0	104	176.6	1222.0

TOATE CATEGORIILE								
CONFORMAȚIE	PREȚ MEDIU (RON / 100 kg)					NUMĂR CARCASE	TOTAL	
	GRĂSIMI						GREUTATE MEDIE	PREȚ MEDIU (RON / 100 kg)
	1	2	3	4	5			
E	0.0	0.0	0.0	0.0	0.0	0	0.0	0.0
U	1135.4	0.0	1418.0	0.0	0.0	3	398.4	1268.0
R	1269.0	1234.3	1183.7	1017.0	0.0	38	321.4	1224.4
O	1236.1	1193.1	1136.4	1087.8	1246.0	780	245.1	1197.1
P	1106.9	1112.8	1122.0	1248.9	0.0	956	204.1	1110.3
TOTAL	1158.1	1158.9	1140.8	1103.7	1246.0	1777	225.0	1155.8



Definiții și notiuni utile:

- ✓ Grila comunitară se aplică pentru clasificarea carcaselor de bovine cu vârsta de 8 luni sau mai mult, conform anexei IV, Regulamentul (UE) 1308 / 2013. În România, în temeiul legislației naționale, grila comunitară se aplică tuturor carcaselor de bovine, a căror greutate caldă, este egală sau mai mare cu 70 kg. Desigur, având în vedere calitatea scăzută a multor bovine sacrificate, pe această cale se încurajează clasificarea unui număr mai mare de carcase, iar, în timp, progresele obținute, pot fi mai ușor observate.
- ✓ În temeiul articolului 13 alineatul (1) din Regulamentul (CE) nr. 1249/2008 al Comisiei, prețul de piață care trebuie stabilit pe baza grilei comunitare de clasificare, este prețul plătit furnizorului pentru animal în momentul livrării la abator, fără TVA. Prețul menționat se exprimă pe 100 kg de carcasă caldă-2%, prezentată conform prezentării UE de referință, cântărită și clasificată pe cârlig la abator. Prețurile raportate sunt corectate cu un factor de ajustare (lei per kilogram carcasă caldă-2%) pentru a lua în considerare cheltuielile de transport care nu sunt facturate direct furnizorilor. În urma comunicării de către abatoare a cheltuielilor de transport, la prețurile raportate de către Comisia de clasificare a carcaselor se adăugă un factor general de ajustare de 0,18 RON/kg carcasă caldă-2%.
- ✓ Înregistrarea națională și comunitară a prețurilor de piață pe baza grilei comunitare de clasificare se efectuează săptămânal și se referă, **conform Regulamentului (UE) 148/2014**, la următoarele clase de conformație și de acoperire cu grăsime pentru cele șase categorii:
 - *A - carcase de masculi necastrați cu vârsta cuprinsă între 12 luni și mai puțin de 24 de luni: U2, U3, R2, R3, O2, O3;*
 - *B - carcase de masculi necastrați cu vârsta de 24 de luni și mai mult: R3;*
 - *C - carcase de masculi castrați cu vârsta de 12 luni și mai mult: U2, U3, U4, R3, R4, O3, O4;*
 - *D - carcase de femele care au fătat: R3, R4, O2, O3, O4, P2, P3;*
 - *E - carcase ale altor bovine femele cu vârsta de 12 luni și mai mult: U2, U3, R2, R3, R4, O2, O3, O4;*
 - *Z - carcase de bovine cu vârsta cuprinsă între 8 luni și mai puțin de 12 luni: U2, U3, R2, R3, O2, O3.*