



Prețul de piață al carcaselor de bovine cu vârsta de 8 luni sau mai mult Săptămâna 27 (30 iunie – 6 iulie 2014)

Prescurtări folosite: Sn = săptămâna numărul din anul calendaristic.

Sn / Sn-1 = variație săptămânală.

Variațiile săptămânale sau anuale sunt exprimate în %.

La pagina 9 se găsesc definiții și noțiuni utile.

SITUAȚIA CARCASELOR DE BOVINE CLASIFICATE ÎN FUNCȚIE DE PROVENIENȚA BOVINELOR SACRIFICATE ÎN SĂPTĂMÂNA 30 IUNIE - 6 IULIE 2014

PROVENIENȚĂ BOVINE SACRIFICATE	CARCASE CLASIFICATE:						PREȚ FEZABIL CATEGORIILE: A, B, C, D, E, Z				
	BOVINE CU VÂRSTA:				TOTAL		TOATE CLASELE CLASELE CONFORM REGULAMENTULUI (UE) NR. 148 /2014				
	DE 8 LUNI SAU MAI MULT (A, B, C, D, E, Z)		MAI MICĂ DE 8 LUNI (V)								
	NUMĂR	%	NUMĂR	%	NUMĂR	%	NUMĂR	%	NUMĂR	%	
CUMPĂRATE	1,624	60.6	27	1.0	1,651	61.6	1,566	58.4	565	21.1	
FERME PROPRII ALE ABATOARELOR	69	2.6	2	0.1	71	2.6	68	2.5	23	0.9	
PRESTĂRI SERVICII	PRODUCĂTORI	659	24.6	7	0.3	666	24.8	659	24.6	141	5.3
	COMERCIANȚI	289	10.8	4	0.1	293	10.9	276	10.3	69	2.6
TOTAL	2,641	98.5	40	1.5	2,681	100.0	2,569	95.8	798	29.8	

1,634 Carcase incluse în rapoartele naționale de prețuri de piață

588 Carcase incluse în raportul național de prețuri de piață pentru Comisia Europeană



**CARCASE DE TINERET BOVIN, TĂURAȘI, VACI ȘI VIȚELE LA INTRAREA ÎN ABATOR
CONFORM REGULAMENTULUI (UE) NR. 148 /2014**

Cotații naționale (RON / 100 kg)	S27	S27 / S26	S27 2014 / S27 2013	S27 / Medie 5 ani (09 - 13)
Tineret bovin "Z"	1283.74	-4.60%	-	-
Tăurași "A"	1330.26	2.22%	11.33%	22.01%
Vaci "D"	1108.54	0.98%	4.98%	16.54%
Vițele "E"	1214.41	0.00%	6.04%	18.06%

Prețuri medii europene (€ / 100 kg)	S27				S27 / S26				S27 2014 / S27 2013		
	Z	A	D	E	Z	A	D	E	A	D	E
Uniunea Europeană	378.88	357.78	292.28	386.09	-2.28%	-0.54%	-0.28%	-0.27%	-4.53%	-10.38%	-7.83%
Franța		372.10	345.90	425.04		0.21%	0.00%	-0.15%	-4.09%	-11.39%	-9.43%
Germania		348.82	294.45	353.34		0.14%	-0.15%	-0.15%	-3.48%	-9.84%	-4.68%
Italia	475.72	390.62	238.17	451.63	3.98%	-0.93%	-3.21%	1.83%	-4.29%	-13.59%	-0.68%
Marea Britanie	364.54	370.21	300.69	407.69		0.12%	0.56%	0.52%	-14.75%	-11.17%	-11.17%
Olanda		341.41	272.57	263.84		1.93%	-1.07%	-1.50%	-6.13%	-12.70%	-16.24%
Polonia	297.69	296.72	252.37	292.83	3.90%	-0.21%	-0.90%	-0.91%	2.73%	-2.45%	2.16%
România	290.35	302.88	252.70	276.79	-5.26%	2.19%	1.07%	0.08%	12.68%	6.38%	7.44%
Ungaria		256.21	207.41	210.86		-0.24%	4.43%	0.40%	5.06%	-15.48%	-18.03%



**Raport prețuri de piață din România versus prețuri de piață comunitare
conform punctului 1, articolul 1, Regulamentul (UE) 148/2014**

Săptămâna: 27

din: 30/06/14

până în: 06/07/14

CATEGORIA	CLASA	PREȚ MEDIU			PREȚ RO /PREȚ COMUNITAR (%)
		ROMANIA		UE	
		RON / 100 kg	€ / 100 kg	€ / 100 kg	
Z	U2	0.00	0.00	414.63	
Z	U3	0.00	0.00	390.41	
Z	R2	0.00	0.00	378.01	
Z	R3	0.00	0.00	371.47	
Z	O2	1266.32	288.61	355.92	-18.91
Z	O3	1366.23	311.38	352.05	-11.55
Z		1283.74	292.58	378.88	-22.78
<hr/>					
A	U2	0.00	0.00	387.62	
A	U3	0.00	0.00	374.42	
A	R2	1296.53	295.50	355.72	-16.93
A	R3	1223.71	278.90	357.79	-22.05*
A	O2	1331.43	303.45	318.39	-4.69**
A	O3	1352.83	308.33	325.71	-5.34
A		1330.26	303.18	357.78	-15.26
<hr/>					
B	R3	0.00	0.00	308.20	
<hr/>					
C	U2	0.00	0.00	400.70	
C	U3	0.00	0.00	407.18	
C	U4	0.00	0.00	416.68	
C	R3	1418.00	323.18	386.85	-16.46
C	R4	1117.00	254.58	406.01	-37.30
C	O3	1009.55	230.09	357.01	-35.55
C	O4	1118.00	254.81	380.50	-33.03
C		1032.81	235.39	385.97	-39.01
<hr/>					
D	R3	1044.12	237.97	358.05	-33.54
D	R4	1016.51	231.68	318.75	-27.32
D	O2	1128.22	257.14	271.56	-5.31**
D	O3	1093.42	249.21	295.60	-15.69*
D	O4	1163.55	265.19	293.93	-9.78
D	P2	1091.15	248.69	235.41	5.64
D	P3	1141.81	260.24	277.16	-6.10
D		1108.54	252.66	292.28	-13.56
<hr/>					
E	U2	0.00	0.00	444.57	
E	U3	0.00	0.00	431.85	
E	R2	0.00	0.00	374.56	
E	R3	1099.14	250.51	386.02	-35.10*
E	R4	0.00	0.00	392.83	
E	O2	1219.03	277.84	310.23	-10.44**
E	O3	1207.71	275.26	331.26	-16.91
E	O4	1355.42	308.92	371.73	-16.90
E		1214.41	276.79	386.09	-28.31

* PREȚURILE PENTRU AR3, CR3, DO3 ȘI ER3 SUNT DE REFERINȚĂ ÎN UE

** PREȚURILE PENTRU AO2, DO2 ȘI EO2 SUNT DE REFERINȚĂ ÎN ROMÂNIA

PREȚ MEDIU PONDERAT LA INTRAREA ÎN ABATOR - CARCASE DE TINERET BOVIN (Z)

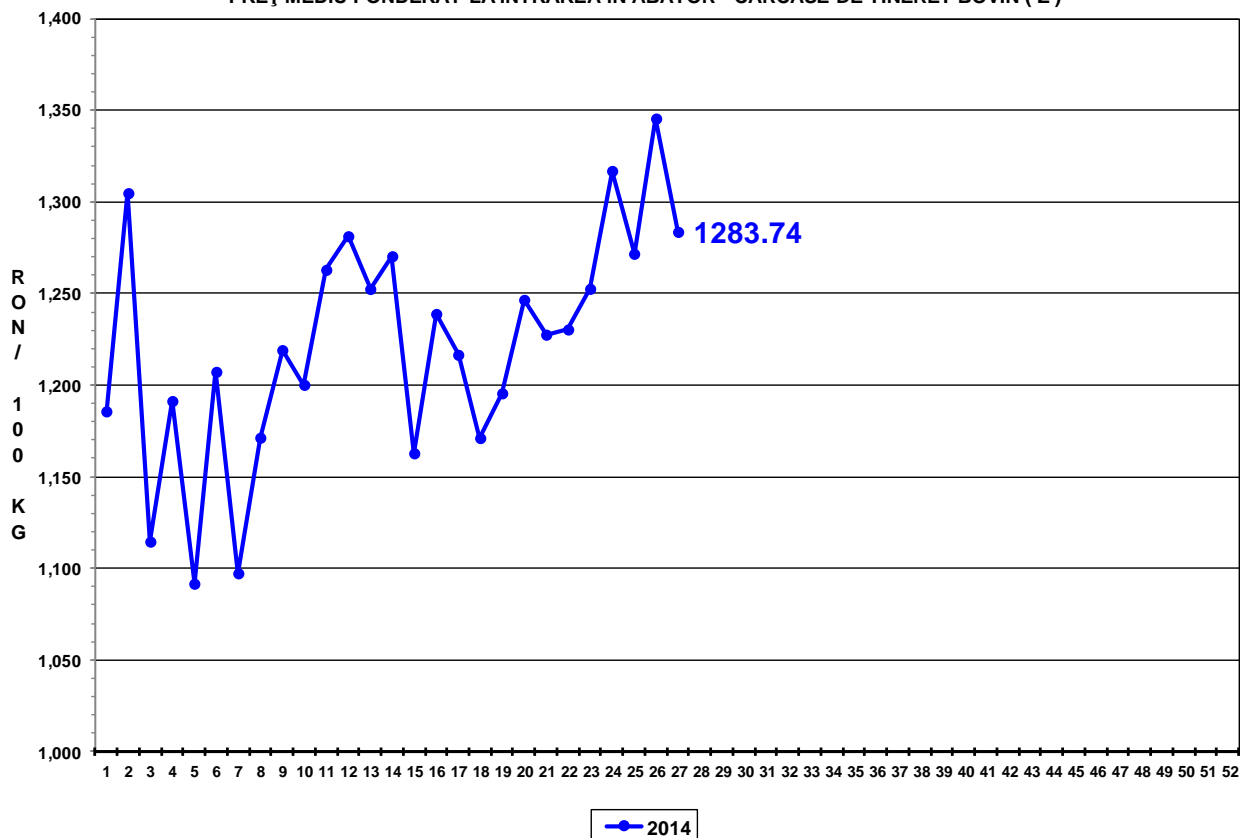

PREȚ MEDIU PONDERAT LA INTRAREA ÎN ABATOR - CARCASE DE TĂURAȘI (A)

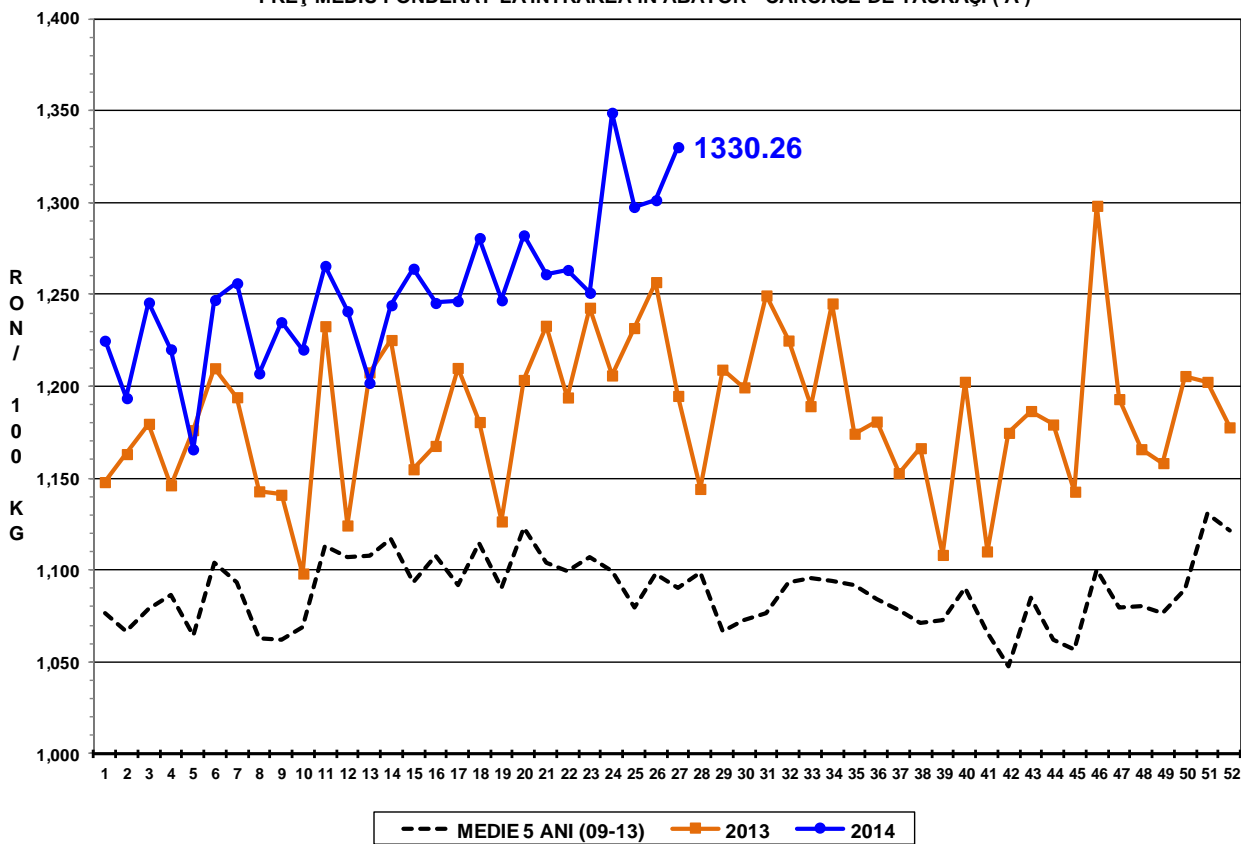



PREȚ MEDIU PONDERAT LA INTRAREA ÎN ABATOR - CARCASE DE VACI (D)

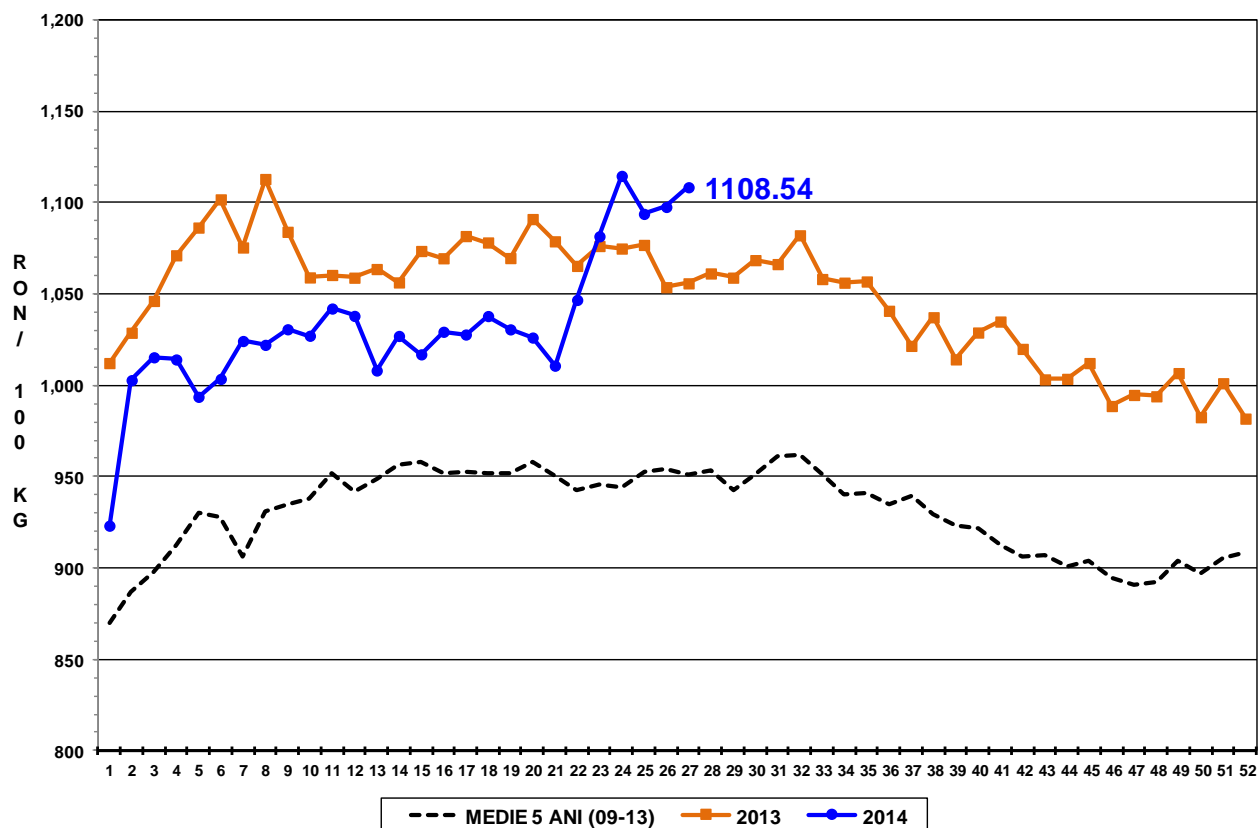

PREȚ MEDIU PONDERAT LA INTRAREA ÎN ABATOR - CARCASE DE VIȚELE (E)

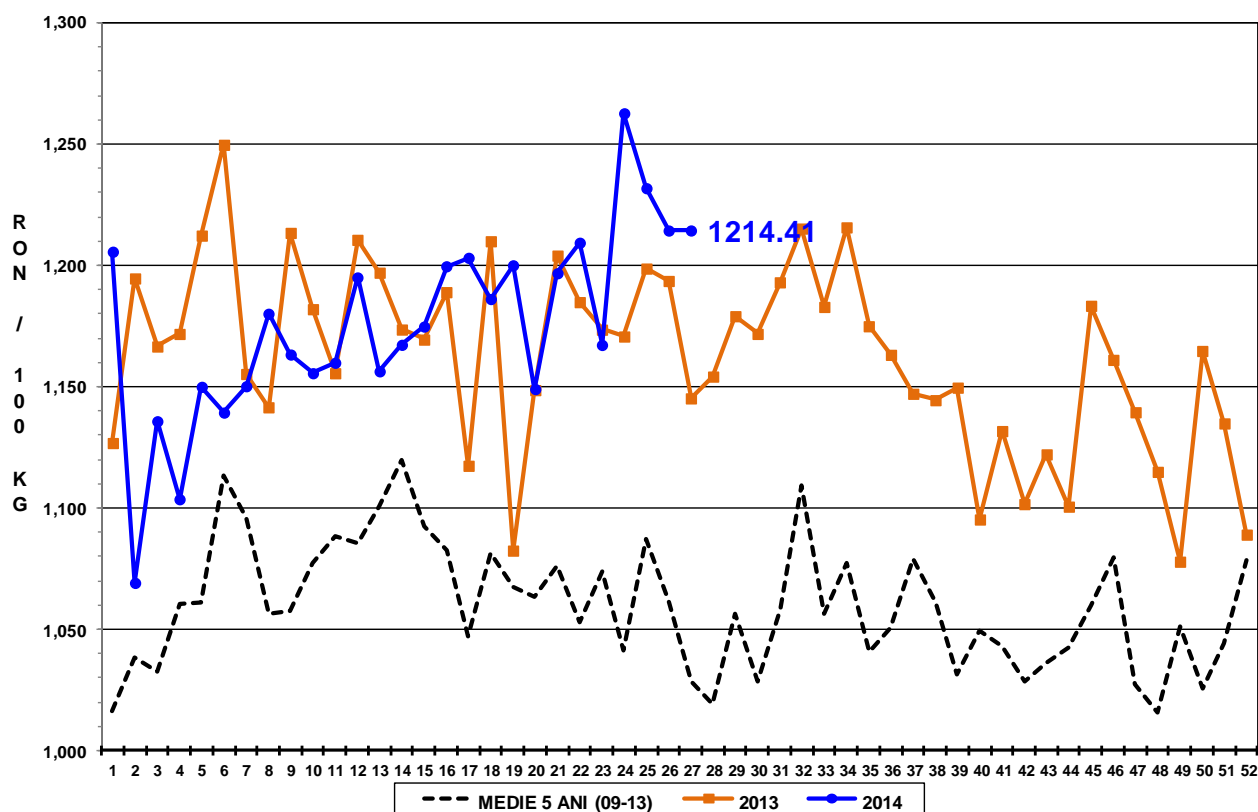



Raport național prețuri de piață carcase de bovine cu vârsta de 8 luni sau mai mult, la intrarea în abator conform grilei UE

Săptămâna: 27

din: 30/06/14

până în 06/07/14

"A"- CARCASE DE MASCULI NECASTRAȚI CU VÂRSTA CUPRINSĂ ÎNTRE 12 LUNI ȘI MAI PUȚIN DE 24 DE LUNI (TĂURAȘI)								
CONFORMAȚIE	PREȚ MEDIU (RON / 100 kg)					NUMĂR CARCASE	TOTAL	
	GRĂSIME						GREUTATE MEDIE	PREȚ MEDIU (RON / 100 kg)
	1	2	3	4	5			
E	0.0	0.0	0.0	0.0	0.0	0	0.0	0.0
U	0.0	0.0	0.0	0.0	0.0	0	0.0	0.0
R	1020.6	1296.5	1223.7	0.0	0.0	11	323.1	1227.3
O	1303.4	1331.4	1352.8	0.0	0.0	237	232.3	1316.5
P	1266.9	1329.8	1180.0	0.0	0.0	155	199.1	1282.9
TOTAL	1285.4	1329.3	1284.0	0.0	0.0	403	222.0	1301.4

"B"- CARCASE DE MASCULI NECASTRAȚI CU VÂRSTA DE 24 DE LUNI ȘI MAI MULT (TAURI)								
CONFORMAȚIE	PREȚ MEDIU (RON / 100 kg)					NUMĂR CARCASE	TOTAL	
	GRĂSIME						GREUTATE MEDIE	PREȚ MEDIU (RON / 100 kg)
	1	2	3	4	5			
E	0.0	0.0	0.0	0.0	0.0	0	0.0	0.0
U	0.0	0.0	1440.0	0.0	0.0	1	499.1	1440.0
R	0.0	1084.0	0.0	1115.8	1068.0	4	295.0	1094.5
O	1298.7	1224.8	1244.8	1134.2	0.0	95	261.7	1250.1
P	1236.1	1207.5	1066.0	0.0	0.0	50	207.9	1225.9
TOTAL	1270.9	1219.0	1293.7	1127.3	1068.0	150	246.2	1240.9

"C"- CARCASE DE MASCULI CASTRAȚI CU VÂRSTA DE 12 LUNI ȘI MAI MULT (BOI)								
CONFORMAȚIE	PREȚ MEDIU (RON / 100 kg)					NUMĂR CARCASE	TOTAL	
	GRĂSIME						GREUTATE MEDIE	PREȚ MEDIU (RON / 100 kg)
	1	2	3	4	5			
E	0.0	0.0	0.0	0.0	0.0	0	0.0	0.0
U	0.0	0.0	0.0	0.0	0.0	0	0.0	0.0
R	0.0	0.0	1418.0	1117.0	0.0	2	501.8	1281.6
O	1117.2	1030.9	1009.5	1118.0	0.0	14	322.3	1055.8
P	1223.0	1183.5	1027.9	0.0	0.0	30	242.2	1197.8
TOTAL	1203.9	1103.2	1129.4	1117.5	0.0	46	277.8	1154.3

"D"- CARCASE DE FEMELE CARE AU FĂTAT (VACI)								
CONFORMAȚIE	PREȚ MEDIU (RON / 100 kg)					NUMĂR CARCASE	TOTAL	
	GRĂSIME						GREUTATE MEDIE	PREȚ MEDIU (RON / 100 kg)
	1	2	3	4	5			
E	0.0	0.0	0.0	0.0	0.0	0	0.0	0.0
U	0.0	0.0	0.0	0.0	0.0	0	0.0	0.0
R	0.0	0.0	1044.1	1016.5	0.0	6	337.5	1036.7
O	1144.0	1128.2	1093.4	1163.5	1124.3	269	269.2	1119.3
P	1060.3	1091.2	1141.8	0.0	0.0	511	210.0	1077.8
TOTAL	1073.5	1107.4	1102.1	1139.8	1124.3	786	231.2	1093.9

"E"- CARCASE ALE ALTOR BOVINE FEMELE CU VÂRSTA DE 12 LUNI ȘI MAI MULT (VIȚELE)								
CONFORMAȚIE	PREȚ MEDIU (RON / 100 kg)					NUMĂR CARCASE	TOTAL	
	GRĂSIME						GREUTATE MEDIE	PREȚ MEDIU (RON / 100 kg)
	1	2	3	4	5			
E	0.0	0.0	0.0	0.0	0.0	0	0.0	0.0
U	0.0	0.0	0.0	0.0	0.0	0	0.0	0.0
R	1166.0	0.0	1099.1	0.0	0.0	3	249.2	1121.8
O	1258.5	1219.0	1207.7	1355.4	0.0	73	222.2	1234.3
P	1171.1	1169.9	1118.0	1551.0	0.0	105	178.0	1183.1
TOTAL	1195.3	1200.0	1184.7	1457.8	0.0	181	197.0	1205.1

"Z"- CARCASE DE BOVINE CU VÂRSTA CUPRINSĂ ÎNTRE 8 LUNI ȘI MAI PUȚIN DE 12 LUNI (TINERET BOVIN)								
CONFORMAȚIE	PREȚ MEDIU (RON / 100 kg)					NUMĂR CARCASE	TOTAL	
	GRĂSIME						GREUTATE MEDIE	PREȚ MEDIU (RON / 100 kg)
	1	2	3	4	5			
E	0.0	0.0	0.0	0.0	0.0	0	0.0	0.0
U	817.0	0.0	0.0	0.0	0.0	1	231.3	817.0
R	0.0	0.0	0.0	0.0	0.0	0	0.0	0.0
O	1295.2	1266.3	1366.2	0.0	0.0	26	186.5	1297.4
P	1263.7	1458.7	0.0	0.0	0.0	41	163.1	1287.2
TOTAL	1264.0	1354.9	1366.2	0.0	0.0	68	173.1	1282.1

TOATE CATEGORIILE								
CONFORMAȚIE	PREȚ MEDIU (RON / 100 kg)					NUMĂR CARCASE	TOTAL	
	GRĂSIME						GREUTATE MEDIE	PREȚ MEDIU (RON / 100 kg)
	1	2	3	4	5			
E	0.0	0.0	0.0	0.0	0.0	0	0.0	0.0
U	817.0	0.0	1440.0	0.0	0.0	2	365.2	1242.7
R	1069.4	1257.5	1168.4	1081.0	1068.0	26	327.3	1160.7
O	1266.0	1212.5	1120.1	1177.1	1124.3	714	249.2	1212.3
P	1143.3	1144.6	1133.7	1551.0	0.0	892	203.1	1144.6
TOTAL	1185.0	1184.6	1130.5	1190.2	1112.4	1634	225.4	1177.9



Definiții și notiuni utile:

- ✓ Grila comunitară se aplică pentru clasificarea carcaselor de bovine cu vârsta de 8 luni sau mai mult, conform anexei IV, Regulamentul (UE) 1308 / 2013. În România, în temeiul legislației naționale, grila comunitară se aplică tuturor carcaselor de bovine, a căror greutate caldă, este egală sau mai mare cu 70 kg. Desigur, având în vedere calitatea scăzută a multor bovine sacrificate, pe această cale se încurajează clasificarea unui număr mai mare de carcase, iar, în timp, progresele obținute, pot fi mai ușor observate.
- ✓ În temeiul articolului 13 alineatul (1) din Regulamentul (CE) nr. 1249/2008 al Comisiei, prețul de piață care trebuie stabilit pe baza grilei comunitare de clasificare, este prețul plătit furnizorului pentru animal în momentul livrării la abator, fără TVA. Prețul menționat se exprimă pe 100 kg de carcasă caldă-2%, prezentată conform prezentării UE de referință, cântărită și clasificată pe cârlig la abator. Prețurile raportate sunt corectate cu un factor de ajustare (lei per kilogram carcasă caldă-2%) pentru a lua în considerare cheltuielile de transport care nu sunt facturate direct furnizorilor. În urma comunicării de către abatoare a cheltuielilor de transport, la prețurile raportate de către Comisia de clasificare a carcaselor se adăugă un factor general de ajustare de 0,18 RON/kg carcasă caldă-2%.
- ✓ Înregistrarea națională și comunitară a prețurilor de piață pe baza grilei comunitare de clasificare se efectuează săptămânal și se referă, **conform Regulamentului (UE) 148/2014**, la următoarele clase de conformație și de acoperire cu grăsime pentru cele șase categorii:
 - *A - carcase de masculi necastrați cu vârsta cuprinsă între 12 luni și mai puțin de 24 de luni: U2, U3, R2, R3, O2, O3;*
 - *B - carcase de masculi necastrați cu vârsta de 24 de luni și mai mult: R3;*
 - *C - carcase de masculi castrați cu vârsta de 12 luni și mai mult: U2, U3, U4, R3, R4, O3, O4;*
 - *D - carcase de femele care au fătat: R3, R4, O2, O3, O4, P2, P3;*
 - *E - carcase ale altor bovine femele cu vârsta de 12 luni și mai mult: U2, U3, R2, R3, R4, O2, O3, O4;*
 - *Z - carcase de bovine cu vârsta cuprinsă între 8 luni și mai puțin de 12 luni: U2, U3, R2, R3, O2, O3.*