



Prețul de piață al carcaselor de bovine cu vârsta de 8 luni sau mai mult Săptămâna 26 (23 – 29 iunie 2014)

Prescurtări folosite: Sn = săptămâna numărul din anul calendaristic.

Sn / Sn-1 = variație săptămânală.

Variațiile săptămânale sau anuale sunt exprimate în %.

La pagina 9 se găsesc definiții și noțiuni utile.

SITUAȚIA CARCASELOR DE BOVINE CLASIFICATE ÎN FUNCȚIE DE PROVENIENȚA BOVINELOR SACRIFICATE ÎN SĂPTĂMÂNA 23 - 29 Iunie 2014

PROVENIENȚĂ BOVINE SACRIFICATE	CARCASE CLASIFICATE:						PREȚ FEZABIL CATEGORIILE: A, B, C, D, E, Z				
	BOVINE CU VÂRSTA:				TOTAL		TOATE CLASELE CLASELE CONFORM REGULAMENTULUI (UE) NR. 148 /2014				
	DE 8 LUNI SAU MAI MULT (A, B, C, D, E, Z)		MAI MICĂ DE 8 LUNI (V)								
	NUMĂR	%	NUMĂR	%	NUMĂR	%	NUMĂR	%	NUMĂR	%	
CUMPĂRATE	1,941	64.0	29	1.0	1,970	65.0	1,838	60.6	618	20.4	
FERME PROPRII ALE ABATOARELOR	111	3.7	1	0.0	112	3.7	108	3.6	57	1.9	
PRESTĂRI SERVICII	PRODUCĂTORI	670	22.1	7	0.2	677	22.3	661	21.8	170	5.6
	COMERCIANȚI	264	8.7	9	0.3	273	9.0	251	8.3	51	1.7
TOTAL	2,986	98.5	46	1.5	3,032	100.0	2,858	94.3	896	29.6	

1,946 Carcase incluse în rapoartele naționale de prețuri de piață

675 Carcase incluse în raportul național de prețuri de piață pentru Comisia Europeană



**CARCASE DE TINERET BOVIN, TĂURAȘI, VACI ȘI VIȚELE LA INTRAREA ÎN ABATOR
CONFORM REGULAMENTULUI (UE) NR. 148 /2014**

Cotații naționale (RON / 100 kg)	S26	S26 / S25	S26 2014 / S26 2013	S26 / Medie 5 ani (09 - 13)
Tineret bovin "Z"	1345.61	5.80%	-	-
Tăurași "A"	1301.40	0.29%	3.55%	18.57%
Vaci "D"	1097.76	0.35%	4.17%	15.07%
Vițele "E"	1214.38	-1.42%	1.74%	14.41%

Prețuri medii europene (€ / 100 kg)	S26				S26 / S25				S26 2014 / S26 2013		
	Z	A	D	E	Z	A	D	E	A	D	E
Uniunea Europeană	387.73	359.70	293.11	387.14	-0.64%	0.06%	-0.24%	-0.52%	-4.37%	-9.10%	-7.45%
Franța		371.32	345.89	425.68		0.00%	-0.28%	-0.10%	-3.85%	-10.91%	-9.00%
Germania		348.34	294.90	353.87		0.01%	-0.24%	0.14%	-4.20%	-9.21%	-4.04%
Italia	457.49	394.28	246.08	443.50	-0.18%	0.20%	-0.79%	-1.28%	-3.45%	-10.34%	-1.05%
Marea Britanie		369.78	299.01	405.57		0.42%	0.08%	-0.27%	-15.54%	-11.95%	-12.47%
Olanda		334.94	275.51	267.86		-2.23%	-0.36%	1.13%	-8.87%	-13.03%	-15.27%
Polonia	286.50	297.34	254.65	295.53	-2.80%	-0.58%	1.18%	-0.06%	2.97%	-0.82%	3.58%
România	306.47	296.40	250.02	276.58	5.95%	0.42%	0.48%	-1.28%	5.68%	6.32%	3.84%
Ungaria		256.83	198.61	210.02		-4.52%	10.23%	-6.18%	-2.60%	-19.08%	-22.06%



**Raport prețuri de piață din România versus prețuri de piață comunitare
conform punctului 1, articolul 1, Regulamentul (UE) 148/2014**

Săptămâna: 26

din: 23/06/14

până în: 29/06/14

CATEGORIA	CLASA	PREȚ MEDIU			PREȚ RO /PREȚ COMUNITAR (%)
		ROMANIA		UE	
		RON / 100 kg	€ / 100 kg	€ / 100 kg	
Z	U2	0.00	0.00	468.16	
Z	U3	0.00	0.00	419.23	
Z	R2	0.00	0.00	394.46	
Z	R3	0.00	0.00	350.58	
Z	O2	1354.19	308.42	320.14	-3.66
Z	O3	1305.00	297.22	306.13	-2.91
Z		1345.61	306.47	387.73	-20.96
<hr/>					
A	U2	0.00	0.00	390.40	
A	U3	0.00	0.00	378.73	
A	R2	1247.11	284.03	355.79	-20.17
A	R3	0.00	0.00	359.71	*
A	O2	1324.39	301.64	319.82	-5.68 **
A	O3	1217.00	277.18	324.94	-14.70
A		1301.40	296.40	359.70	-17.60
<hr/>					
B	R3	1344.00	306.10	307.78	-0.55
<hr/>					
C	U2	0.00	0.00	398.37	
C	U3	0.00	0.00	407.95	
C	U4	0.00	0.00	413.90	
C	R3	994.00	226.39	384.51	-41.12
C	R4	0.00	0.00	402.55	
C	O3	1075.32	244.91	355.96	-31.20
C	O4	1217.00	277.18	377.77	-26.63
C		1097.34	249.93	383.22	-34.78
<hr/>					
D	R3	1134.02	258.28	356.56	-27.56
D	R4	1042.58	237.45	319.77	-25.74
D	O2	1105.81	251.85	274.82	-8.36 **
D	O3	1111.47	253.14	297.16	-14.81 *
D	O4	1159.53	264.09	294.16	-10.22
D	P2	1078.39	245.61	236.02	4.06
D	P3	1108.68	252.51	276.86	-8.80
D		1097.76	250.02	293.11	-14.70
<hr/>					
E	U2	0.00	0.00	443.37	
E	U3	0.00	0.00	433.01	
E	R2	1258.61	286.65	382.81	-25.12
E	R3	1208.32	275.20	390.03	-29.44 *
E	R4	1215.00	276.72	392.51	-29.50
E	O2	1235.41	281.37	313.68	-10.30 **
E	O3	1160.25	264.25	333.44	-20.75
E	O4	1142.79	260.28	370.89	-29.82
E		1214.38	276.58	387.14	-28.56

* PREȚURILE PENTRU AR3, CR3, DO3 ȘI ER3 SUNT DE REFERINȚĂ ÎN UE

** PREȚURILE PENTRU AO2, DO2 ȘI EO2 SUNT DE REFERINȚĂ ÎN ROMÂNIA



PREȚ MEDIU PONDERAT LA INTRAREA ÎN ABATOR - CARCASE DE TINERET BOVIN (Z)

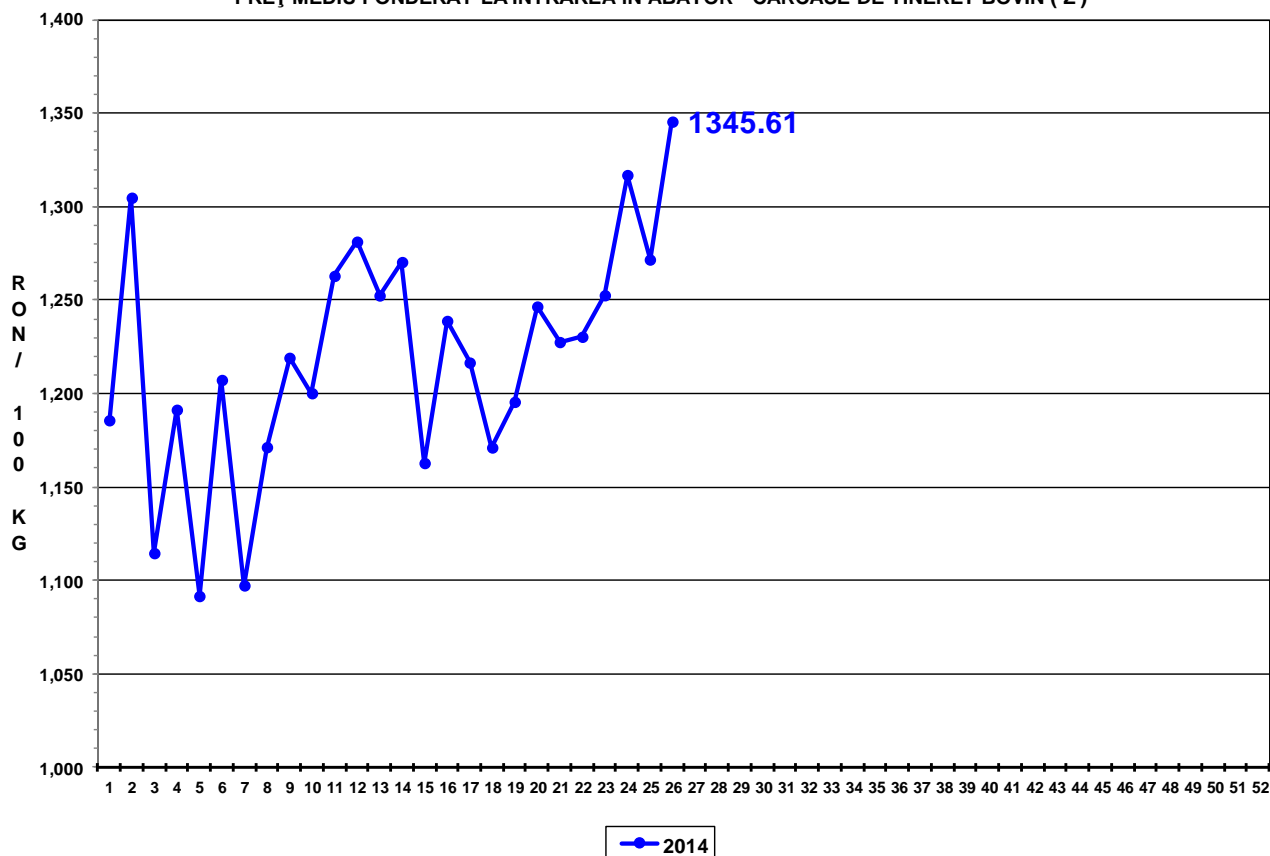

PREȚ MEDIU PONDERAT LA INTRAREA ÎN ABATOR - CARCASE DE TĂURAȘI (A)

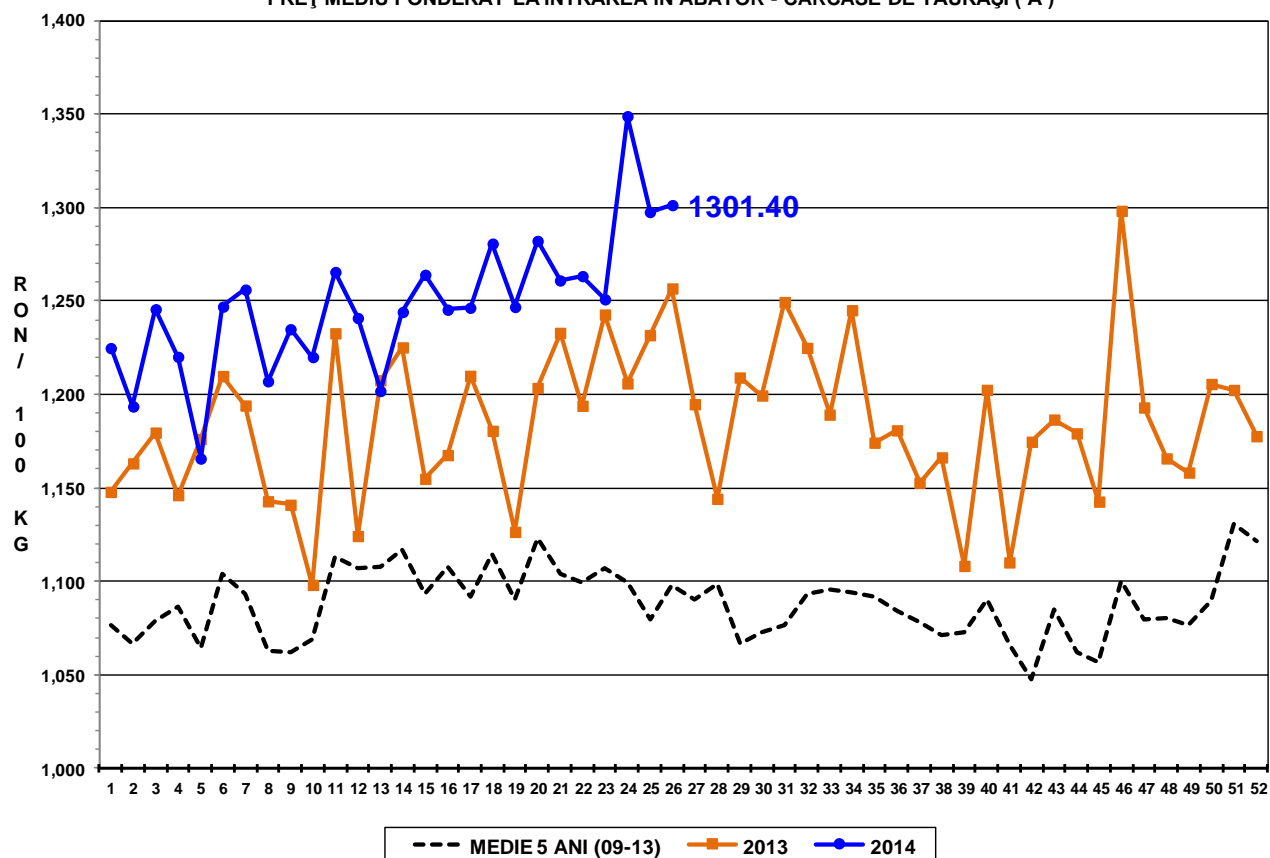



PREȚ MEDIU PONDERAT LA INTRAREA ÎN ABATOR - CARCASE DE VACI (D)

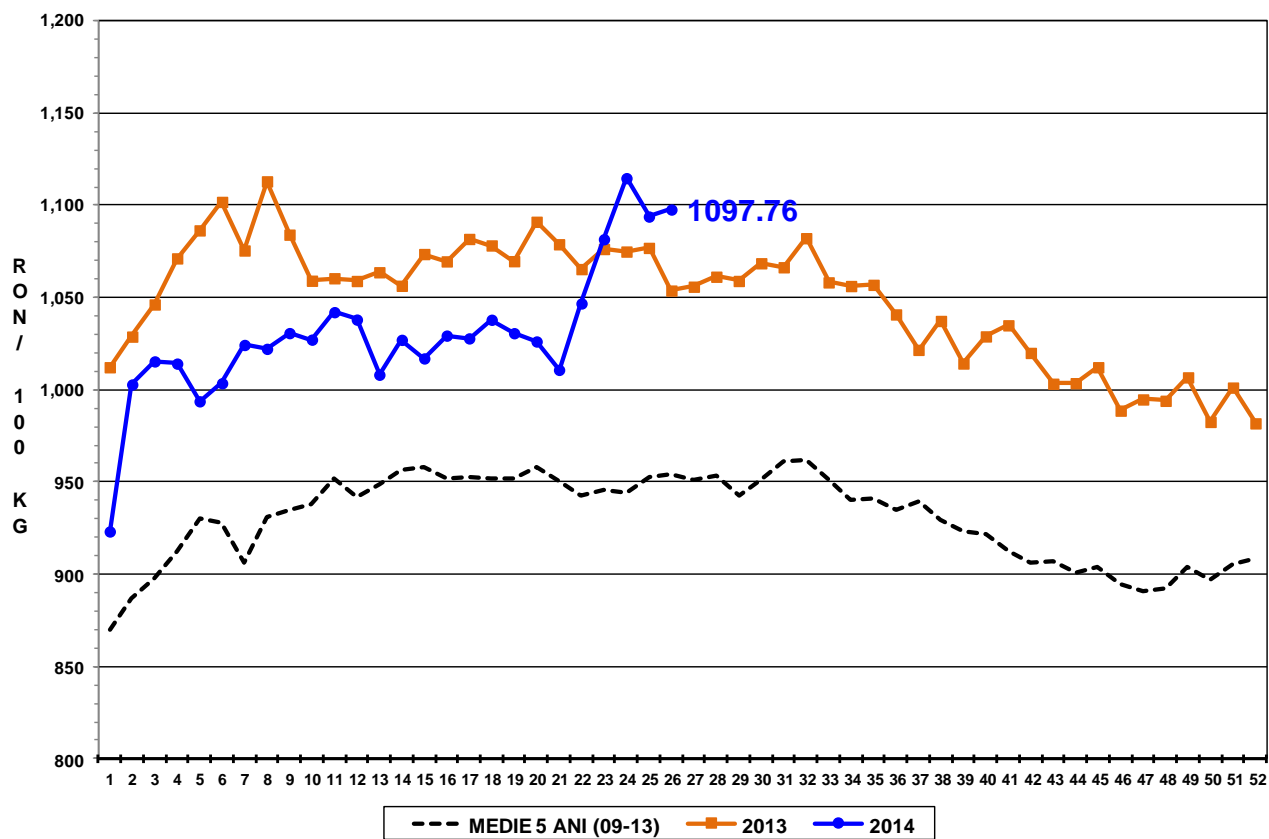

PREȚ MEDIU PONDERAT LA INTRAREA ÎN ABATOR - CARCASE DE VIȚELE (E)

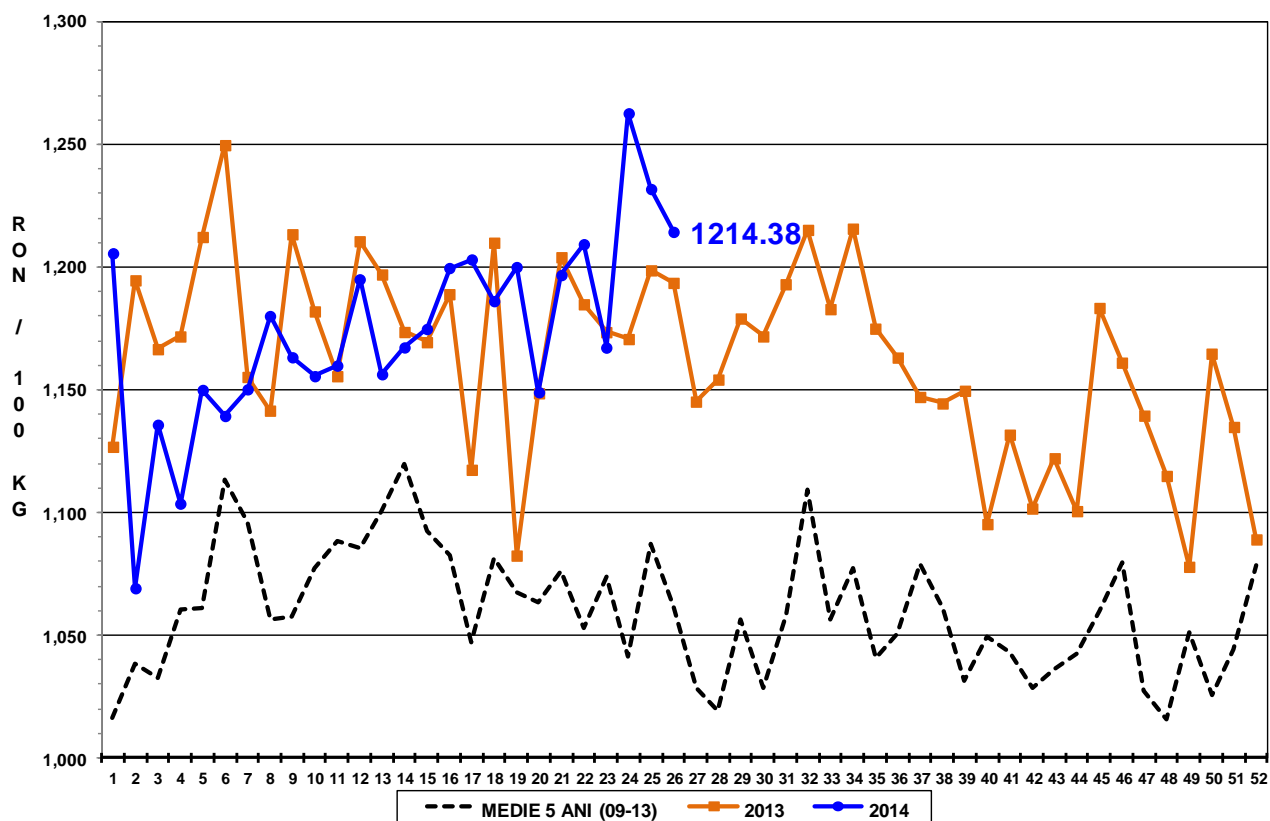



Raport național prețuri de piață carcase de bovine cu vârsta de 8 luni sau mai mult, la intrarea în abator conform grilei UE

Săptămâna: 26

din: 23/06/14

până în 29/06/14

"A"- CARCASE DE MASCULI NECASTRĂȚI CU VÂRSTA CUPRINSĂ ÎNTRE 12 LUNI ȘI MAI PUȚIN DE 24 DE LUNI (TĂURAȘI)								
CONFORMAȚIE	PREȚ MEDIU (RON / 100 kg)					NUMĂR CARCASE	TOTAL	
	GRĂSIME						GREUTATE MEDIE	PREȚ MEDIU (RON / 100 kg)
	1	2	3	4	5			
E	0.0	0.0	0.0	0.0	0.0	0	0.0	0.0
U	0.0	0.0	0.0	0.0	0.0	0	0.0	0.0
R	1237.0	1247.1	0.0	0.0	0.0	11	303.4	1240.1
O	1331.4	1324.4	1217.0	0.0	0.0	279	208.1	1328.6
P	1264.3	1258.9	0.0	0.0	0.0	134	184.1	1263.5
TOTAL	1305.5	1310.2	1217.0	0.0	0.0	424	203.0	1306.5

"B"- CARCASE DE MASCULI NECASTRĂȚI CU VÂRSTA DE 24 DE LUNI ȘI MAI MULT (TAURI)								
CONFORMAȚIE	PREȚ MEDIU (RON / 100 kg)					NUMĂR CARCASE	TOTAL	
	GRĂSIME						GREUTATE MEDIE	PREȚ MEDIU (RON / 100 kg)
	1	2	3	4	5			
E	0.0	0.0	0.0	0.0	0.0	0	0.0	0.0
U	1172.1	1440.0	0.0	1418.0	0.0	4	445.5	1328.5
R	1344.0	1293.7	1344.0	0.0	0.0	14	354.8	1300.8
O	1275.0	1233.9	1215.0	1218.0	0.0	130	254.1	1254.1
P	1189.0	1184.1	1248.7	0.0	0.0	78	196.8	1190.6
TOTAL	1242.6	1240.3	1234.9	1357.3	0.0	226	244.0	1243.0

"C"- CARCASE DE MASCULI CASTRAȚI CU VÂRSTA DE 12 LUNI ȘI MAI MULT (BOI)								
CONFORMAȚIE	PREȚ MEDIU (RON / 100 kg)					NUMĂR CARCASE	TOTAL	
	GRĂSIME						GREUTATE MEDIE	PREȚ MEDIU (RON / 100 kg)
	1	2	3	4	5			
E	0.0	0.0	0.0	0.0	0.0	0	0.0	0.0
U	0.0	0.0	0.0	0.0	0.0	0	0.0	0.0
R	0.0	713.0	994.0	0.0	0.0	2	411.0	824.6
O	1070.3	1102.3	1075.3	1217.0	0.0	18	318.3	1104.0
P	1225.7	1117.0	1265.5	0.0	0.0	18	259.0	1210.2
TOTAL	1198.8	1068.1	1139.7	1217.0	0.0	38	295.1	1127.7

"D"- CARCASE DE FEMELE CARE AU FĂȚAT (VACI)								
CONFORMAȚIE	PREȚ MEDIU (RON / 100 kg)					NUMĂR CARCASE	TOTAL	
	GRĂSIME						GREUTATE MEDIE	PREȚ MEDIU (RON / 100 kg)
	1	2	3	4	5			
E	0.0	0.0	0.0	0.0	0.0	0	0.0	0.0
U	0.0	0.0	1018.0	0.0	0.0	1	343.0	1018.0
R	1265.0	1004.2	1134.0	1042.6	0.0	18	371.4	1067.9
O	1120.0	1105.8	1111.5	1159.5	1229.5	313	264.2	1116.0
P	1068.4	1078.4	1108.7	950.2	0.0	621	209.5	1073.3
TOTAL	1076.1	1088.0	1111.3	1115.7	1229.5	953	230.7	1089.1

"E"- CARCASE ALE ALTOR BOVINE FEMELE CU VÂRSTA DE 12 LUNI ȘI MAI MULT (VIȚELE)								
CONFORMAȚIE	PREȚ MEDIU (RON / 100 kg)					NUMĂR CARCASE	TOTAL	
	GRĂSIME						GREUTATE MEDIE	PREȚ MEDIU (RON / 100 kg)
	1	2	3	4	5			
E	0.0	0.0	0.0	0.0	0.0	0	0.0	0.0
U	0.0	0.0	0.0	0.0	0.0	0	0.0	0.0
R	1312.0	1258.6	1208.3	1215.0	0.0	11	299.2	1223.4
O	1263.3	1235.4	1160.2	1142.8	1062.0	94	223.4	1226.2
P	1126.5	1117.3	1143.1	0.0	0.0	85	168.5	1124.8
TOTAL	1180.2	1207.8	1174.8	1173.0	1062.0	190	203.2	1188.4

"Z"- CARCASE DE BOVINE CU VÂRSTA CUPRINSĂ ÎNTRE 8 LUNI ȘI MAI PUȚIN DE 12 LUNI (TINERET BOVIN)								
CONFORMAȚIE	PREȚ MEDIU (RON / 100 kg)					NUMĂR CARCASE	TOTAL	
	GRĂSIME						GREUTATE MEDIE	PREȚ MEDIU (RON / 100 kg)
	1	2	3	4	5			
E	0.0	0.0	0.0	0.0	0.0	0	0.0	0.0
U	1269.0	0.0	0.0	0.0	0.0	1	259.7	1269.0
R	1314.9	0.0	0.0	0.0	0.0	2	193.9	1314.9
O	1389.2	1354.2	1305.0	0.0	0.0	68	168.2	1370.5
P	1273.5	1294.3	0.0	0.0	0.0	44	149.4	1276.8
TOTAL	1336.3	1339.5	1305.0	0.0	0.0	115	162.3	1334.9

TOATE CATEGORIILE								
CONFORMAȚIE	PREȚ MEDIU (RON / 100 kg)					NUMĂR CARCASE	TOTAL	
	GRĂSIME						GREUTATE MEDIE	PREȚ MEDIU (RON / 100 kg)
	1	2	3	4	5			
E	0.0	0.0	0.0	0.0	0.0	0	0.0	0.0
U	1198.6	1440.0	1018.0	1418.0	0.0	6	397.4	1277.4
R	1262.2	1183.0	1169.4	1092.9	0.0	58	336.0	1177.6
O	1285.8	1199.7	1129.0	1161.6	1211.6	902	235.0	1220.1
P	1127.6	1104.1	1139.0	950.2	0.0	980	199.7	1120.4
TOTAL	1191.6	1161.6	1133.4	1145.9	1211.6	1946	220.7	1173.0



Definiții și notiuni utile:

- ✓ Grila comunitară se aplică pentru clasificarea carcaselor de bovine cu vârsta de 8 luni sau mai mult, conform anexei IV, Regulamentul (UE) 1308 / 2013. În România, în temeiul legislației naționale, grila comunitară se aplică tuturor carcaselor de bovine, a căror greutate caldă, este egală sau mai mare cu 70 kg. Desigur, având în vedere calitatea scăzută a multor bovine sacrificate, pe această cale se încurajează clasificarea unui număr mai mare de carcase, iar, în timp, progresele obținute, pot fi mai ușor observate.
- ✓ În temeiul articolului 13 alineatul (1) din Regulamentul (CE) nr. 1249/2008 al Comisiei, prețul de piață care trebuie stabilit pe baza grilei comunitare de clasificare, este prețul plătit furnizorului pentru animal în momentul livrării la abator, fără TVA. Prețul menționat se exprimă pe 100 kg de carcasă caldă-2%, prezentată conform prezentării UE de referință, cântărită și clasificată pe cârlig la abator. Prețurile raportate sunt corectate cu un factor de ajustare (lei per kilogram carcasă caldă-2%) pentru a lua în considerare cheltuielile de transport care nu sunt facturate direct furnizorilor. În urma comunicării de către abatoare a cheltuielilor de transport, la prețurile raportate de către Comisia de clasificare a carcaselor se adăugă un factor general de ajustare de 0,18 RON/kg carcasă caldă-2%.
- ✓ Înregistrarea națională și comunitară a prețurilor de piață pe baza grilei comunitare de clasificare se efectuează săptămânal și se referă, **conform Regulamentului (UE) 148/2014**, la următoarele clase de conformație și de acoperire cu grăsime pentru cele șase categorii:
 - *A - carcase de masculi necastrați cu vârsta cuprinsă între 12 luni și mai puțin de 24 de luni: U2, U3, R2, R3, O2, O3;*
 - *B - carcase de masculi necastrați cu vârsta de 24 de luni și mai mult: R3;*
 - *C - carcase de masculi castrați cu vârsta de 12 luni și mai mult: U2, U3, U4, R3, R4, O3, O4;*
 - *D - carcase de femele care au fătat: R3, R4, O2, O3, O4, P2, P3;*
 - *E - carcase ale altor bovine femele cu vârsta de 12 luni și mai mult: U2, U3, R2, R3, R4, O2, O3, O4;*
 - *Z - carcase de bovine cu vârsta cuprinsă între 8 luni și mai puțin de 12 luni: U2, U3, R2, R3, O2, O3.*