



Prețul de piață al carcaselor de bovine cu vârsta de 8 luni sau mai mult Săptămâna 25 (16 – 22 iunie 2014)

Prescurtări folosite: Sn = săptămâna numărul din anul calendaristic.

Sn / Sn-1 = variație săptămânală.

Variațiile săptămânale sau anuale sunt exprimate în %.

La pagina 9 se găsesc definiții și noțiuni utile.

SITUAȚIA CARCASELOR DE BOVINE CLASIFICATE ÎN FUNCȚIE DE PROVENIENȚA BOVINELOR SACRIFICATE ÎN SĂPTĂMÂNA 16 - 22 IUNIE 2014

PROVENIENȚĂ BOVINE SACRIFICATE		CARCASE CLASIFICATE:					PREȚ FEZABIL CATEGORIILE:				
		BOVINE CU VÂRSTA:				TOTAL		A, B, C, D, E, Z			
		DE 8 LUNI SAU MAI MULT (A, B, C, D, E, Z)		MAI MICĂ DE 8 LUNI (V)				TOATE CLASELE		CLASELE CONFORM REGULAMENTULUI (UE) NR. 148 /2014	
NUMĂR	%	NUMĂR	%	NUMĂR	%	NUMĂR	%	NUMĂR	%		
CUMPĂRATE		1,700	64.6	14	0.5	1,714	65.1	1,615	61.3	610	23.2
FERME PROPRII ALE ABATOARELOR		169	6.4	0	0.0	169	6.4	167	6.3	105	4.0
PRESTĂRI SERVICII	PRODUCĂTORI	501	19.0	12	0.5	513	19.5	493	18.7	116	4.4
	COMERCIANȚI	234	8.9	3	0.1	237	9.0	232	8.8	52	2.0
TOTAL		2,604	98.9	29	1.1	2,633	100.0	2,507	95.2	883	33.5

1,782 Carcase incluse în rapoartele naționale de prețuri de piață

715 Carcase incluse în raportul național de prețuri de piață pentru Comisia Europeană



**CARCASE DE TINERET BOVIN, TĂURAȘI, VACI ȘI VIȚELE LA INTRAREA ÎN ABATOR
CONFORM REGULAMENTULUI (UE) NR. 148 /2014**

Cotații naționale (RON / 100 kg)	S25	S25 / S24	S25 2014 / S25 2013	S25 / Medie 5 ani (09 - 13)
Tineret bovin "Z"	1271.79	-3.43%	-	-
Tăurași "A"	1297.70	-3.80%	5.35%	20.24%
Vaci "D"	1093.95	-1.87%	1.58%	14.83%
Vițele "E"	1231.83	-2.45%	2.76%	13.33%

Prețuri medii europene (€ / 100 kg)	S24				S24 / S23				S24 2014 / S24 2013		
	Z	A	D	E	Z	A	D	E	A	D	E
Uniunea Europeană	390.24	359.49	293.82	389.16	-0.09%	-0.41%	-0.32%	-0.47%	-5.01%	-9.13%	-7.11%
Franța		371.33	346.86	426.11		-0.49%	-0.15%	-0.60%	-4.31%	-10.73%	-8.69%
Germania		348.32	295.60	353.37		-0.10%	0.30%	0.16%	-4.83%	-8.72%	-3.85%
Italia	458.31	393.48	248.03	449.26	0.11%	-0.81%	0.41%	-0.31%	-4.57%	-9.34%	-0.46%
Marea Britanie		368.25	298.78	406.66		-0.22%	0.98%	-0.06%	-16.25%	-12.33%	-11.81%
Olanda		342.59	276.51	264.86		-0.79%	-2.36%	-5.80%	-4.01%	-12.18%	-14.56%
Polonia	294.76	299.07	251.67	295.72	-0.75%	0.08%	-1.92%	-1.56%	1.95%	-3.48%	2.29%
România	289.27	295.16	248.82	280.18	-3.53%	-3.89%	-1.96%	-2.54%	7.84%	3.98%	5.19%
Ungaria		268.99	180.17	223.86		8.86%	-11.60%	7.69%	-0.51%	-25.35%	-13.67%



**Raport prețuri de piață din România versus prețuri de piață comunitare
conform punctului 1, articolul 1, Regulamentul (UE) 148/2014**

Săptămâna: 25

din: 16/06/14

până în: 22/06/14

CATEGORIA	CLASA	PREȚ MEDIU			PREȚ RO /PREȚ COMUNITAR (%)
		ROMANIA		UE	
		RON / 100 kg	€ / 100 kg	€ / 100 kg	
Z	U2	0.00	0.00	482.64	
Z	U3	0.00	0.00	435.79	
Z	R2	0.00	0.00	389.95	
Z	R3	0.00	0.00	345.29	
Z	O2	1273.01	289.54	312.09	-7.23
Z	O3	1266.00	287.95	296.60	-2.92
Z		1271.79	289.26	390.24	-25.88
A	U2	0.00	0.00	389.72	
A	U3	0.00	0.00	378.62	
A	R2	1365.00	310.47	355.75	-12.73
A	R3	0.00	0.00	359.03	*
A	O2	1293.77	294.27	319.62	-7.93**
A	O3	1286.00	292.50	325.79	-10.22
A		1297.70	295.16	359.49	-17.89
B	R3	1237.00	281.35	309.95	-9.23
C	U2	0.00	0.00	399.65	
C	U3	0.00	0.00	408.08	
C	U4	0.00	0.00	415.04	
C	R3	0.00	0.00	387.44	
C	R4	1022.31	232.52	403.24	-42.34
C	O3	1009.70	229.65	357.84	-35.82
C	O4	942.01	214.26	380.68	-43.72
C		998.73	227.15	385.07	-41.01
D	R3	942.00	214.26	357.89	-40.13
D	R4	1075.05	244.52	321.36	-23.91
D	O2	1110.39	252.56	273.63	-7.70**
D	O3	1105.12	251.36	297.91	-15.63*
D	O4	1152.32	262.09	295.14	-11.20
D	P2	1074.27	244.34	236.24	3.43
D	P3	1100.78	250.37	277.55	-9.79
D		1093.95	248.82	293.82	-15.32
E	U2	0.00	0.00	448.68	
E	U3	1284.00	292.04	436.06	-33.03
E	R2	1339.00	304.55	382.55	-20.39
E	R3	0.00	0.00	392.67	*
E	R4	0.00	0.00	394.06	
E	O2	1235.77	281.07	317.04	-11.35**
E	O3	1188.19	270.25	332.70	-18.77
E	O4	1317.43	299.65	372.29	-19.51
E		1231.83	280.17	389.16	-28.01

* PREȚURILE PENTRU AR3, CR3, DO3 ȘI ER3 SUNT DE REFERINȚĂ ÎN UE

** PREȚURILE PENTRU AO2, DO2 ȘI EO2 SUNT DE REFERINȚĂ ÎN ROMÂNIA

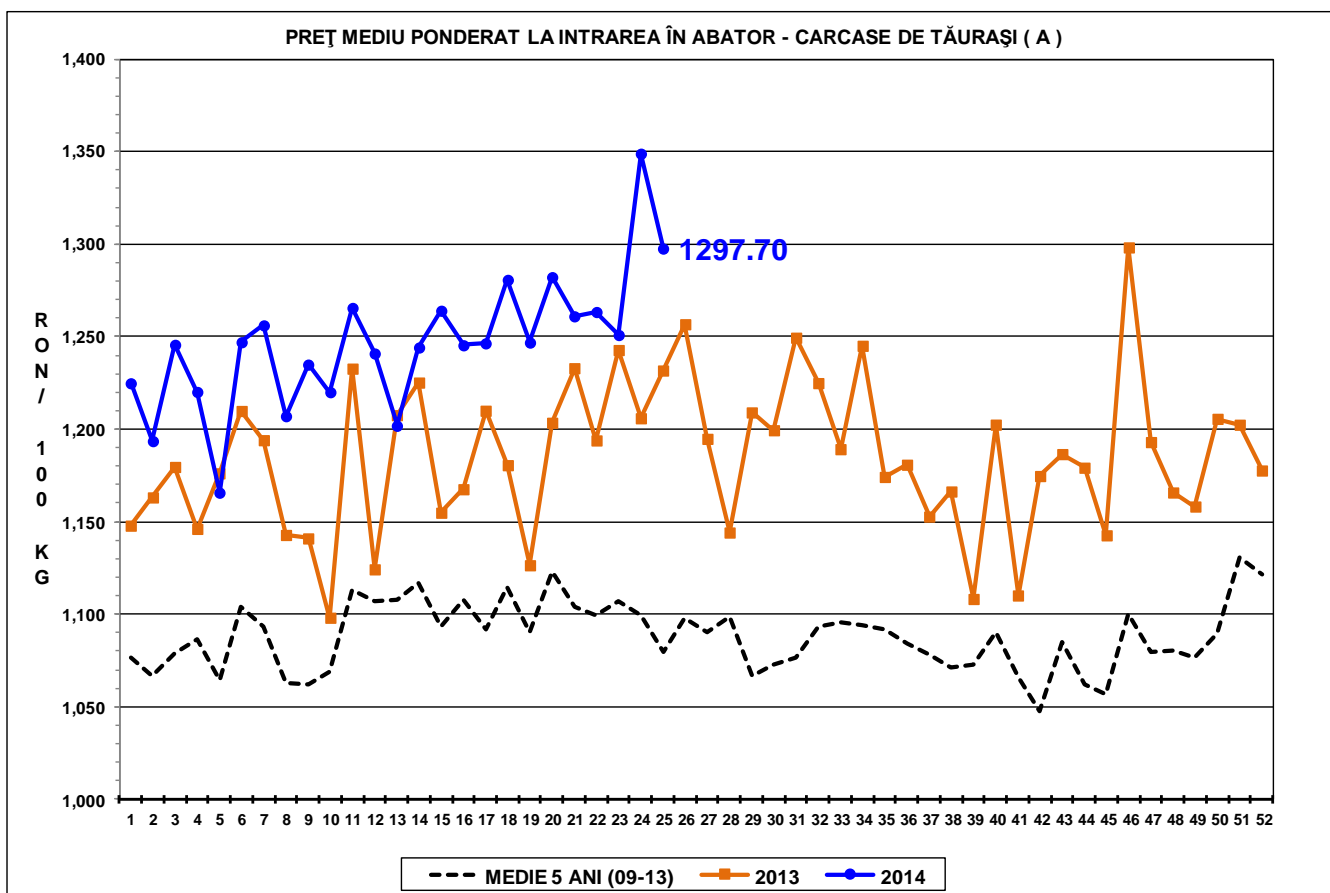
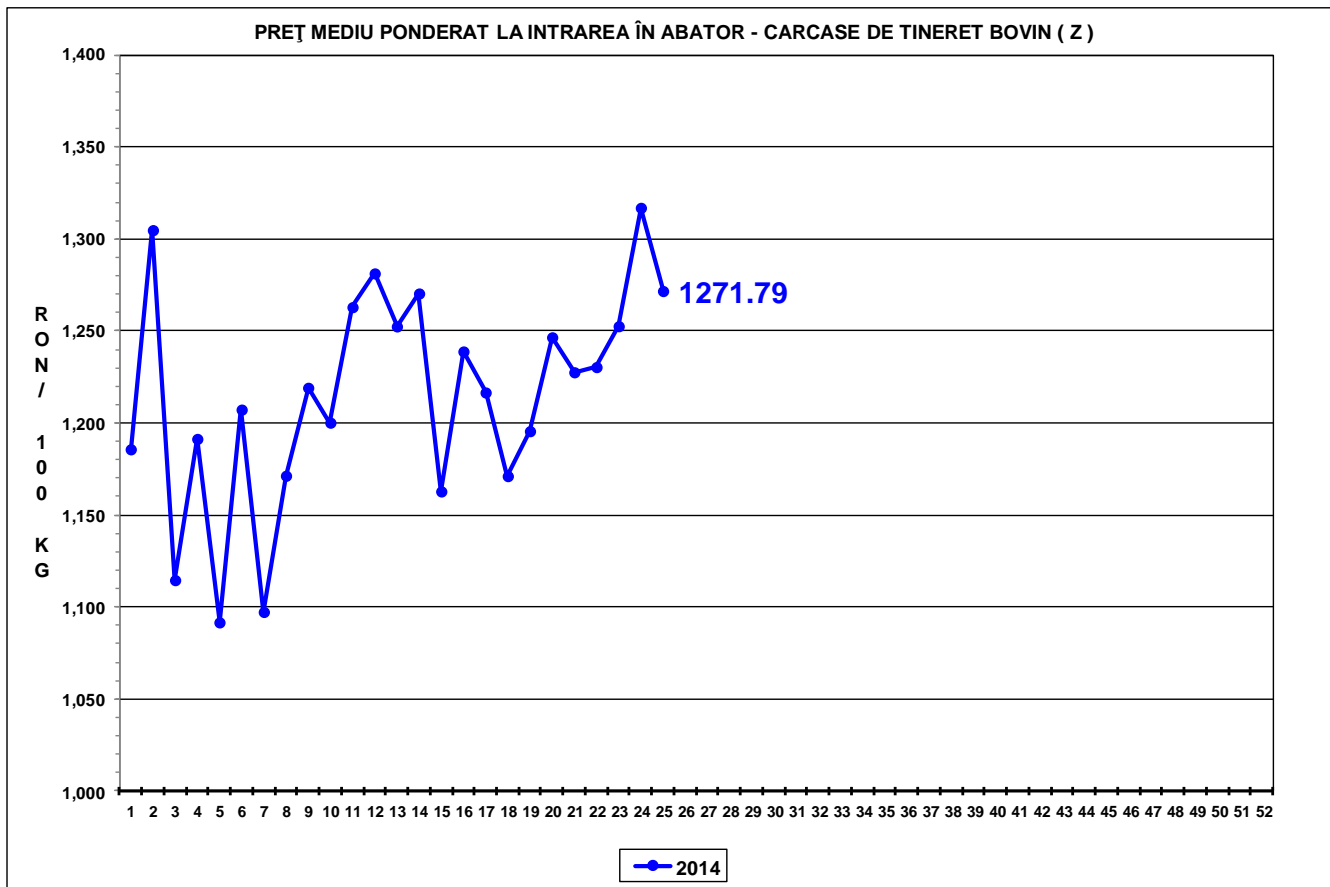



PREȚ MEDIU PONDERAT LA INTRAREA ÎN ABATOR - CARCASE DE VACI (D)

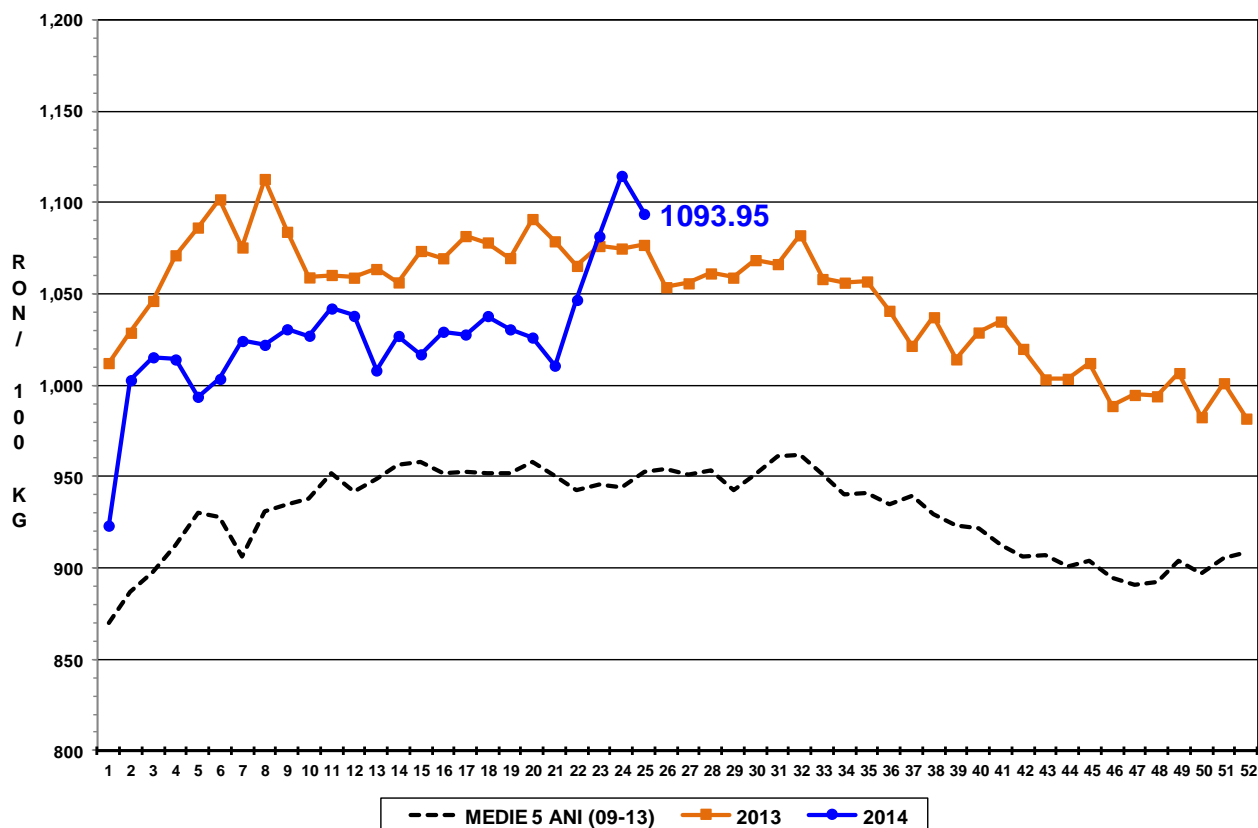

PREȚ MEDIU PONDERAT LA INTRAREA ÎN ABATOR - CARCASE DE VIȚELE (E)

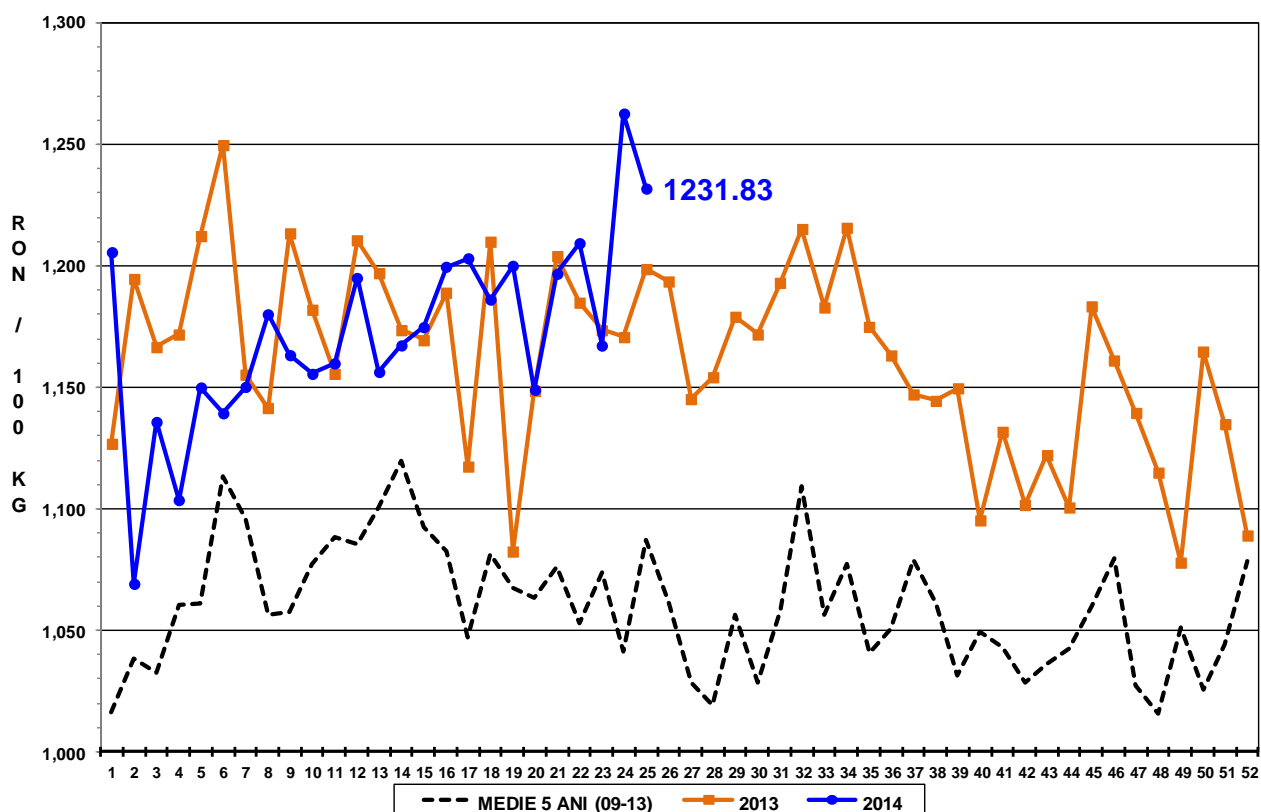



Raport național prețuri de piață carcase de bovine cu vârsta de 8 luni sau mai mult, la intrarea în abator conform grilei UE

Săptămâna: 25

din: 16/06/14

până în 22/06/14

"A"- CARCASE DE MASCULI NECASTRAȚI CU VÂRSTA CUPRINSĂ ÎNȚRE 12 LUNI ȘI MAI PUȚIN DE 24 DE LUNI (TĂURAȘI)								
CONFORMAȚIE	PREȚ MEDIU (RON / 100 kg)					NUMĂR CARCASE	TOTAL	
	GRĂSIMI						GREUTATE MEDIE	PREȚ MEDIU (RON / 100 kg)
	1	2	3	4	5			
E	0.0	0.0	0.0	0.0	0.0	0	0.0	0.0
U	1366.0	0.0	0.0	0.0	0.0	1	525.3	1366.0
R	1233.7	1365.0	0.0	0.0	0.0	11	275.1	1253.3
O	1247.7	1293.8	1286.0	0.0	0.0	199	234.6	1267.1
P	1246.4	1242.5	1308.0	0.0	0.0	103	188.8	1246.9
TOTAL	1247.8	1289.4	1298.3	0.0	0.0	314	221.9	1261.6

"B"- CARCASE DE MASCULI NECASTRAȚI CU VÂRSTA DE 24 DE LUNI ȘI MAI MULT (TAURI)								
CONFORMAȚIE	PREȚ MEDIU (RON / 100 kg)					NUMĂR CARCASE	TOTAL	
	GRĂSIMI						GREUTATE MEDIE	PREȚ MEDIU (RON / 100 kg)
	1	2	3	4	5			
E	0.0	0.0	0.0	0.0	0.0	0	0.0	0.0
U	0.0	0.0	1268.0	0.0	0.0	1	433.2	1268.0
R	1303.0	1215.6	1237.0	0.0	0.0	11	376.3	1255.3
O	1279.7	1296.6	1185.2	1585.0	0.0	93	273.7	1284.6
P	1205.8	1168.4	1336.0	0.0	0.0	74	201.4	1200.5
TOTAL	1251.2	1254.5	1219.5	1585.0	0.0	179	251.0	1253.8

"C"- CARCASE DE MASCULI CASTRAȚI CU VÂRSTA DE 12 LUNI ȘI MAI MULT (BOI)								
CONFORMAȚIE	PREȚ MEDIU (RON / 100 kg)					NUMĂR CARCASE	TOTAL	
	GRĂSIMI						GREUTATE MEDIE	PREȚ MEDIU (RON / 100 kg)
	1	2	3	4	5			
E	0.0	0.0	0.0	0.0	0.0	0	0.0	0.0
U	0.0	0.0	0.0	0.0	0.0	0	0.0	0.0
R	0.0	1042.0	0.0	1022.3	0.0	3	367.8	1031.2
O	1112.2	1149.8	1009.7	942.0	924.0	33	313.7	1058.4
P	1111.3	1249.7	1220.0	0.0	0.0	10	337.9	1203.4
TOTAL	1111.9	1172.0	1048.6	964.5	924.0	46	322.5	1089.4

"D"- CARCASE DE FEMELE CARE AU FĂȚAT (VACI)								
CONFORMAȚIE	PREȚ MEDIU (RON / 100 kg)					NUMĂR CARCASE	TOTAL	
	GRĂSIMI						GREUTATE MEDIE	PREȚ MEDIU (RON / 100 kg)
	1	2	3	4	5			
E	0.0	0.0	0.0	0.0	0.0	0	0.0	0.0
U	0.0	0.0	0.0	0.0	0.0	0	0.0	0.0
R	0.0	978.1	942.0	1075.0	1118.0	12	354.3	1012.3
O	1120.7	1110.4	1105.1	1152.3	1185.4	372	262.4	1116.9
P	1032.7	1074.3	1100.8	976.5	0.0	544	215.7	1054.9
TOTAL	1051.1	1089.6	1102.1	1133.1	1179.3	928	236.2	1081.7

"E"- CARCASE ALE ALTOR BOVINE FEMELE CU VÂRSTA DE 12 LUNI ȘI MAI MULT (VITELE)								
CONFORMAȚIE	PREȚ MEDIU (RON / 100 kg)					NUMĂR CARCASE	TOTAL	
	GRĂSIMI						GREUTATE MEDIE	PREȚ MEDIU (RON / 100 kg)
	1	2	3	4	5			
E	0.0	0.0	0.0	0.0	0.0	0	0.0	0.0
U	0.0	0.0	1284.0	0.0	0.0	1	215.6	1284.0
R	0.0	1339.0	0.0	0.0	1060.0	2	282.2	1179.2
O	1232.9	1235.8	1188.2	1317.4	0.0	107	225.6	1229.9
P	1172.8	1203.4	1210.0	0.0	0.0	105	179.3	1182.2
TOTAL	1189.0	1228.7	1195.0	1317.4	1060.0	215	203.4	1209.0

"Z"- CARCASE DE BOVINE CU VÂRSTA CUPRINSĂ ÎNȚRE 8 LUNI ȘI MAI PUȚIN DE 12 LUNI (TINERET BOVIN)								
CONFORMAȚIE	PREȚ MEDIU (RON / 100 kg)					NUMĂR CARCASE	TOTAL	
	GRĂSIMI						GREUTATE MEDIE	PREȚ MEDIU (RON / 100 kg)
	1	2	3	4	5			
E	0.0	0.0	0.0	0.0	0.0	0	0.0	0.0
U	0.0	0.0	0.0	0.0	0.0	0	0.0	0.0
R	0.0	0.0	0.0	0.0	0.0	0	0.0	0.0
O	1248.9	1273.0	1266.0	0.0	0.0	45	203.3	1260.4
P	1196.6	1189.7	0.0	0.0	0.0	55	145.1	1195.2
TOTAL	1218.8	1249.9	1266.0	0.0	0.0	100	171.3	1230.0

TOATE CATEGORIILE								
CONFORMAȚIE	PREȚ MEDIU (RON / 100 kg)					NUMĂR CARCASE	TOTAL	
	GRĂSIMI						GREUTATE MEDIE	PREȚ MEDIU (RON / 100 kg)
	1	2	3	4	5			
E	0.0	0.0	0.0	0.0	0.0	0	0.0	0.0
U	1366.0	0.0	1273.3	0.0	0.0	3	391.3	1314.8
R	1262.4	1117.0	1064.2	1056.2	1091.8	39	335.5	1153.7
O	1219.8	1193.7	1111.4	1150.4	1162.5	849	251.3	1185.9
P	1109.7	1107.8	1118.5	976.5	0.0	891	204.1	1109.5
TOTAL	1155.6	1159.9	1114.9	1130.2	1152.3	1782	229.8	1151.3



Definiții și notiuni utile:

- ✓ Grila comunitară se aplică pentru clasificarea carcaselor de bovine cu vârsta de 8 luni sau mai mult, conform anexei IV, Regulamentul (UE) 1308 / 2013. În România, în temeiul legislației naționale, grila comunitară se aplică tuturor carcaselor de bovine, a căror greutate caldă, este egală sau mai mare cu 70 kg. Desigur, având în vedere calitatea scăzută a multor bovine sacrificate, pe această cale se încurajează clasificarea unui număr mai mare de carcase, iar, în timp, progresele obținute, pot fi mai ușor observate.
- ✓ În temeiul articolului 13 alineatul (1) din Regulamentul (CE) nr. 1249/2008 al Comisiei, prețul de piață care trebuie stabilit pe baza grilei comunitare de clasificare, este prețul plătit furnizorului pentru animal în momentul livrării la abator, fără TVA. Prețul menționat se exprimă pe 100 kg de carcasă caldă-2%, prezentată conform prezentării UE de referință, cântărită și clasificată pe cârlig la abator. Prețurile raportate sunt corectate cu un factor de ajustare (lei per kilogram carcasă caldă-2%) pentru a lua în considerare cheltuielile de transport care nu sunt facturate direct furnizorilor. În urma comunicării de către abatoare a cheltuielilor de transport, la prețurile raportate de către Comisia de clasificare a carcaselor se adăugă un factor general de ajustare de 0,18 RON/kg carcasă caldă-2%.
- ✓ Înregistrarea națională și comunitară a prețurilor de piață pe baza grilei comunitare de clasificare se efectuează săptămânal și se referă, **conform Regulamentului (UE) 148/2014**, la următoarele clase de conformație și de acoperire cu grăsime pentru cele șase categorii:
 - *A - carcase de masculi necastrați cu vârsta cuprinsă între 12 luni și mai puțin de 24 de luni: U2, U3, R2, R3, O2, O3;*
 - *B - carcase de masculi necastrați cu vârsta de 24 de luni și mai mult: R3;*
 - *C - carcase de masculi castrați cu vârsta de 12 luni și mai mult: U2, U3, U4, R3, R4, O3, O4;*
 - *D - carcase de femele care au fătat: R3, R4, O2, O3, O4, P2, P3;*
 - *E - carcase ale altor bovine femele cu vârsta de 12 luni și mai mult: U2, U3, R2, R3, R4, O2, O3, O4;*
 - *Z - carcase de bovine cu vârsta cuprinsă între 8 luni și mai puțin de 12 luni: U2, U3, R2, R3, O2, O3.*