



# Prețul de piață al carcaselor de bovine cu vârsta de 8 luni sau mai mult Săptămâna 24 (9 – 15 iunie 2014)

Prescurtări folosite: Sn = săptămâna numărul din anul calendaristic.

Sn / Sn-1 = variație săptămânală.

Variațiile săptămânale sau anuale sunt exprimate în %.

La pagina 9 se găsesc definiții și noțiuni utile.

## SITUAȚIA CARCASELOR DE BOVINE CLASIFICATE ÎN FUNCȚIE DE PROVENIENȚA BOVINELOR SACRIFICATE ÎN SĂPTĂMÂNA 9 - 15 IUNIE 2014

PROVENIENȚĂ BOVINE  SACRIFICATE		CARCASE CLASIFICATE:						PREȚ FEZABIL CATEGORIILE:			
		BOVINE CU VÂRSTA:				TOTAL		A, B, C, D, E, Z			
		DE 8 LUNI SAU MAI MULT (A, B, C, D, E, Z)		MAI MICĂ DE 8 LUNI (V)				TOATE CLASELE		CLASELE CONFORM REGULAMENTULUI (UE) NR. 148 /2014	
NUMĂR	%	NUMĂR	%	NUMĂR	%	NUMĂR	%	NUMĂR	%		
CUMPĂRATE		2,244	67.8	23	0.7	2,267	68.5	2,136	64.5	877	26.5
FERME PROPRII ALE ABATOARELOR		170	5.1	0	0.0	170	5.1	170	5.1	99	3.0
PRESTĂRI SERVICII	PRODUCĂTORI	626	18.9	14	0.4	640	19.3	620	18.7	163	4.9
	COMERCIANȚI	229	6.9	4	0.1	233	7.0	212	6.4	43	1.3
TOTAL		3,269	98.8	41	1.2	3,310	100.0	3,138	94.8	1,182	35.7

**2,306** Carcase incluse în rapoartele naționale de prețuri de piață

**976** Carcase incluse în raportul național de prețuri de piață pentru Comisia Europeană



**CARCASE DE TINERET BOVIN, TĂURAȘI, VACI ȘI VIȚELE LA INTRAREA ÎN ABATOR  
CONFORM REGULAMENTULUI (UE) NR. 148 /2014**

Cotații naționale (RON / 100 kg)	S24	S24 / S23	S24 2014 / S24 2013	S24 / Medie 5 ani (09 - 13)
Tineret bovin "Z"	1317.02	5.14%	-	-
Tăurași "A"	1348.97	7.83%	11.86%	22.67%
Vaci "D"	1114.76	3.06%	3.70%	18.10%
Vițele "E"	1262.71	8.18%	7.86%	21.30%

Prețuri medii europene (€ / 100 kg)	S24				S24 / S23				S24 2014 / S24 2013		
	Z	A	D	E	Z	A	D	E	A	D	E
Uniunea Europeană	390.60	360.99	294.76	391.01	-0.86%	-0.55%	-0.11%	-0.28%	-4.55%	-8.74%	-6.84%
Franța		373.17	347.39	428.68		-0.63%	-0.33%	-0.07%	-4.03%	-10.44%	-8.24%
Germania		348.69	294.72	352.79		-0.27%	0.37%	0.19%	-5.17%	-8.41%	-3.76%
Italia	457.79	396.67	247.01	450.65	-0.79%	-0.97%	-0.44%	0.04%	-2.21%	-11.54%	0.36%
Marea Britanie		369.07	295.90	406.90		1.24%	0.02%	0.58%	-15.56%	-12.22%	-11.84%
Olanda		345.30	283.19	281.17		2.79%	0.03%	4.17%	-5.00%	-9.71%	-10.06%
Polonia	296.98	298.84	256.60	300.41	3.53%	0.32%	0.17%	1.06%	2.12%	-1.46%	3.97%
România	299.84	307.11	253.79	287.47	5.21%	7.91%	3.13%	8.26%	14.47%	6.12%	10.38%
Ungaria		247.09	203.81	207.88		3.37%	11.13%	-4.29%	-7.69%	-15.03%	-21.18%



**Raport prețuri de piață din România versus prețuri de piață comunitare  
conform punctului 1, articolul 1, Regulamentul (UE) 148/2014**

Săptămâna: 24

din: 09/06/14

până în: 15/06/14

CATEGORIA	CLASA	PREȚ MEDIU			PREȚ RO /PREȚ COMUNITAR (%)
		ROMANIA		UE	
		RON / 100 kg	€ / 100 kg	€ / 100 kg	
Z	U2	0.00	0.00	470.29	
Z	U3	0.00	0.00	410.71	
Z	R2	0.00	0.00	414.52	
Z	R3	0.00	0.00	359.18	
Z	O2	1324.11	301.45	316.40	-4.73
Z	O3	1283.48	292.20	305.60	-4.38
<b>Z</b>		<b>1317.02</b>	<b>299.84</b>	<b>390.60</b>	<b>-23.24</b>
A	U2	1417.60	322.73	391.72	-17.61
A	U3	1226.00	279.11	378.82	-26.32
A	R2	1306.21	297.37	357.83	-16.90
A	R3	1243.90	283.19	359.50	-21.23 *
A	O2	1359.48	309.50	319.97	-3.27 **
A	O3	1327.64	302.25	329.67	-8.32
<b>A</b>		<b>1348.97</b>	<b>307.11</b>	<b>360.99</b>	<b>-14.93</b>
B	R3	1258.67	286.55	313.34	-8.55
C	U2	0.00	0.00	399.33	
C	U3	0.00	0.00	409.68	
C	U4	0.00	0.00	418.15	
C	R3	1218.00	277.29	388.28	-28.59
C	R4	0.00	0.00	404.82	
C	O3	1232.44	280.58	358.86	-21.81
C	O4	0.00	0.00	383.02	
<b>C</b>		<b>1232.23</b>	<b>280.53</b>	<b>386.51</b>	<b>-27.42</b>
D	R3	1204.67	274.26	359.02	-23.61
D	R4	1198.60	272.87	320.08	-14.75
D	O2	1169.59	266.27	276.78	-3.80 **
D	O3	1150.06	261.82	298.45	-12.27 *
D	O4	1208.43	275.11	296.05	-7.07
D	P2	1059.58	241.22	237.64	1.51
D	P3	1063.48	242.11	277.70	-12.82
<b>D</b>		<b>1114.76</b>	<b>253.78</b>	<b>294.76</b>	<b>-13.90</b>
E	U2	1314.54	299.27	450.84	-33.62
E	U3	0.00	0.00	438.82	
E	R2	1362.79	310.25	386.00	-19.62
E	R3	0.00	0.00	393.89	*
E	R4	1293.00	294.37	394.86	-25.45
E	O2	1250.67	284.73	317.55	-10.34 **
E	O3	1272.69	289.74	335.38	-13.61
E	O4	1263.00	287.54	374.15	-23.15
<b>E</b>		<b>1262.71</b>	<b>287.47</b>	<b>391.01</b>	<b>-26.48</b>

\* PREȚURILE PENTRU AR3, CR3, DO3 ȘI ER3 SUNT DE REFERINȚĂ ÎN UE

\*\* PREȚURILE PENTRU AO2, DO2 ȘI EO2 SUNT DE REFERINȚĂ ÎN ROMÂNIA

PREȚ MEDIU PONDERAT LA INTRAREA ÎN ABATOR - CARCASE DE TINERET BOVIN ( Z )

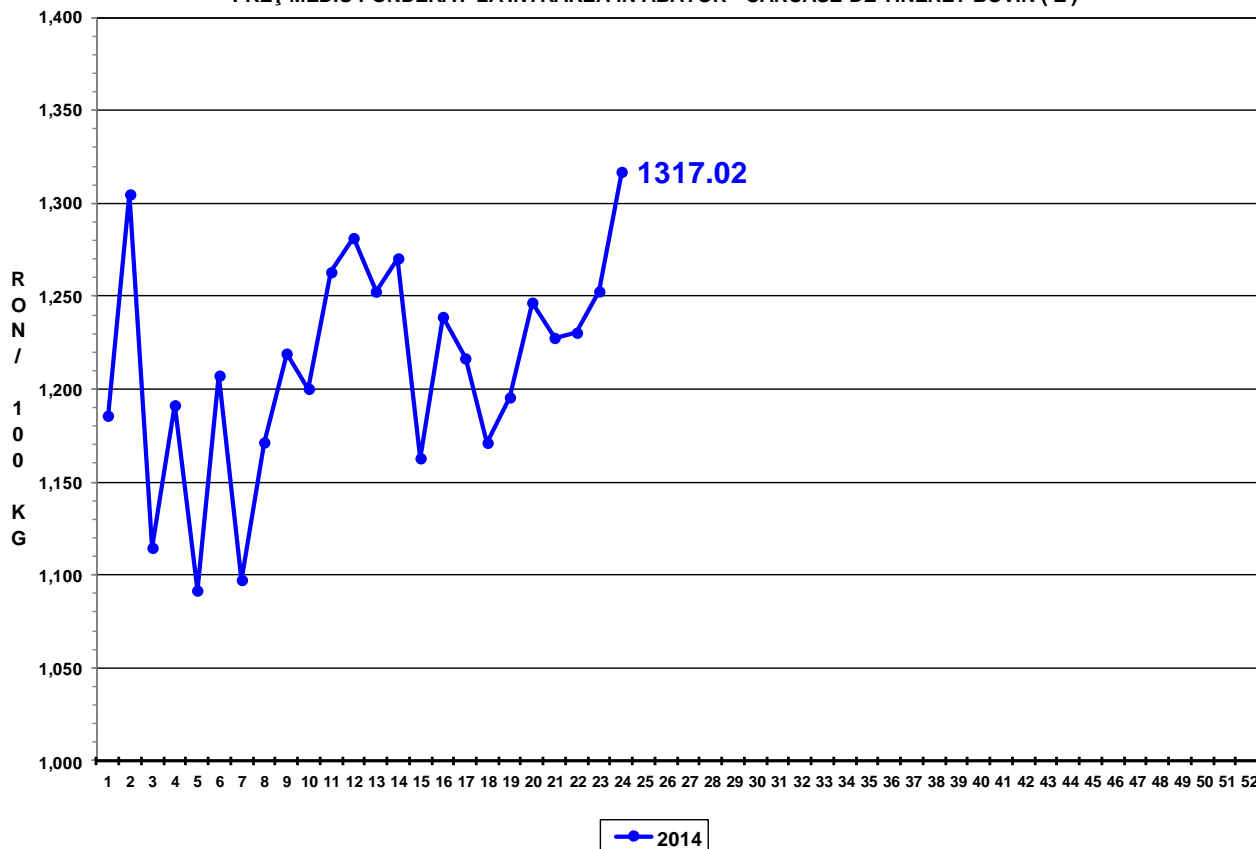

PREȚ MEDIU PONDERAT LA INTRAREA ÎN ABATOR - CARCASE DE TĂURAȘI ( A )

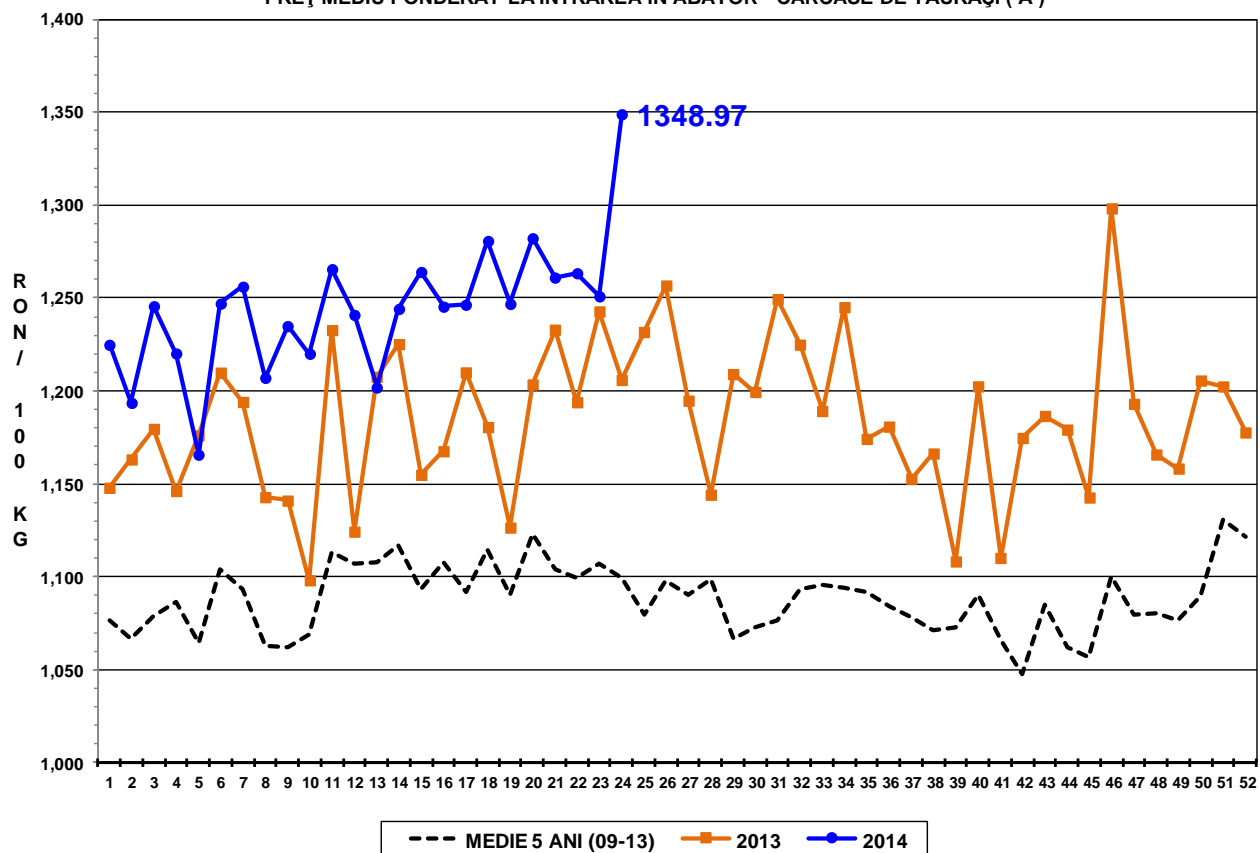

PREȚ MEDIU PONDERAT LA INTRAREA ÎN ABATOR - CARCASE DE VACI ( D )

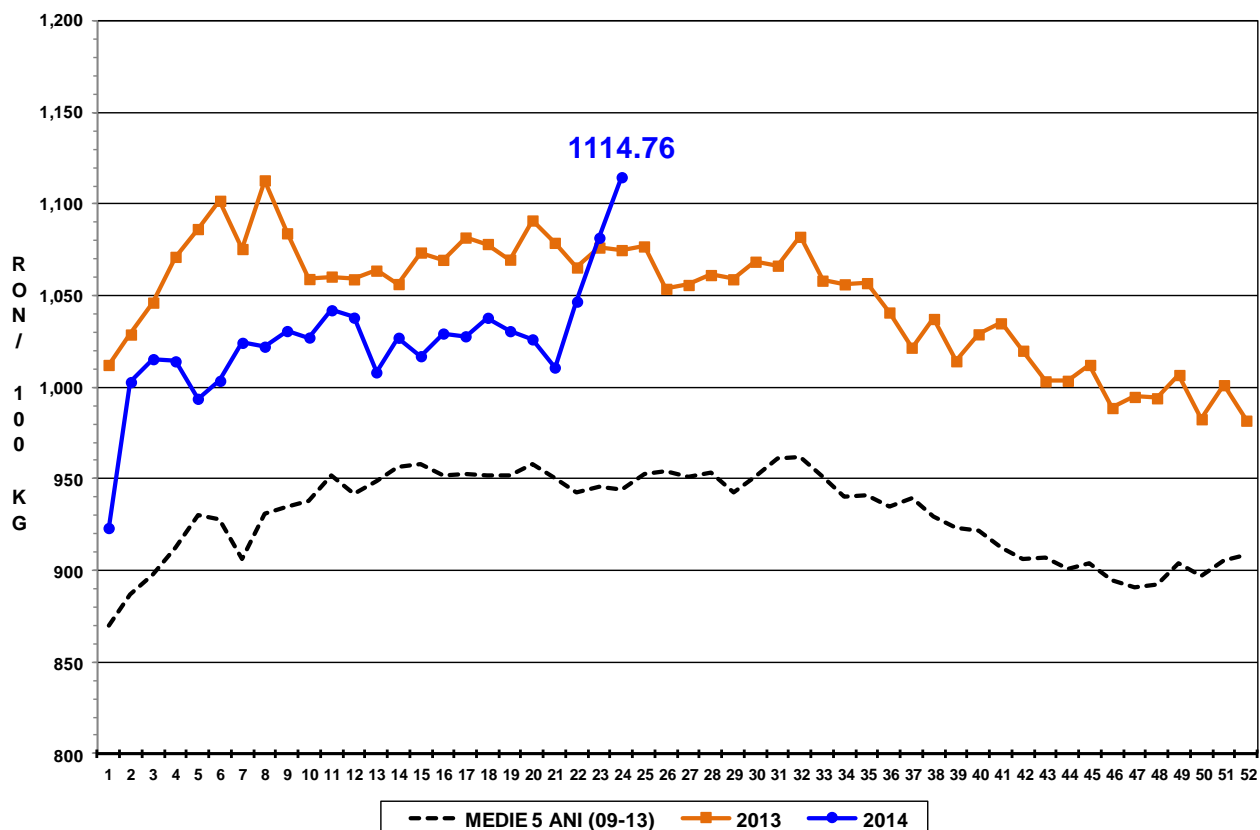

PREȚ MEDIU PONDERAT LA INTRAREA ÎN ABATOR - CARCASE DE VIȚELE ( E )

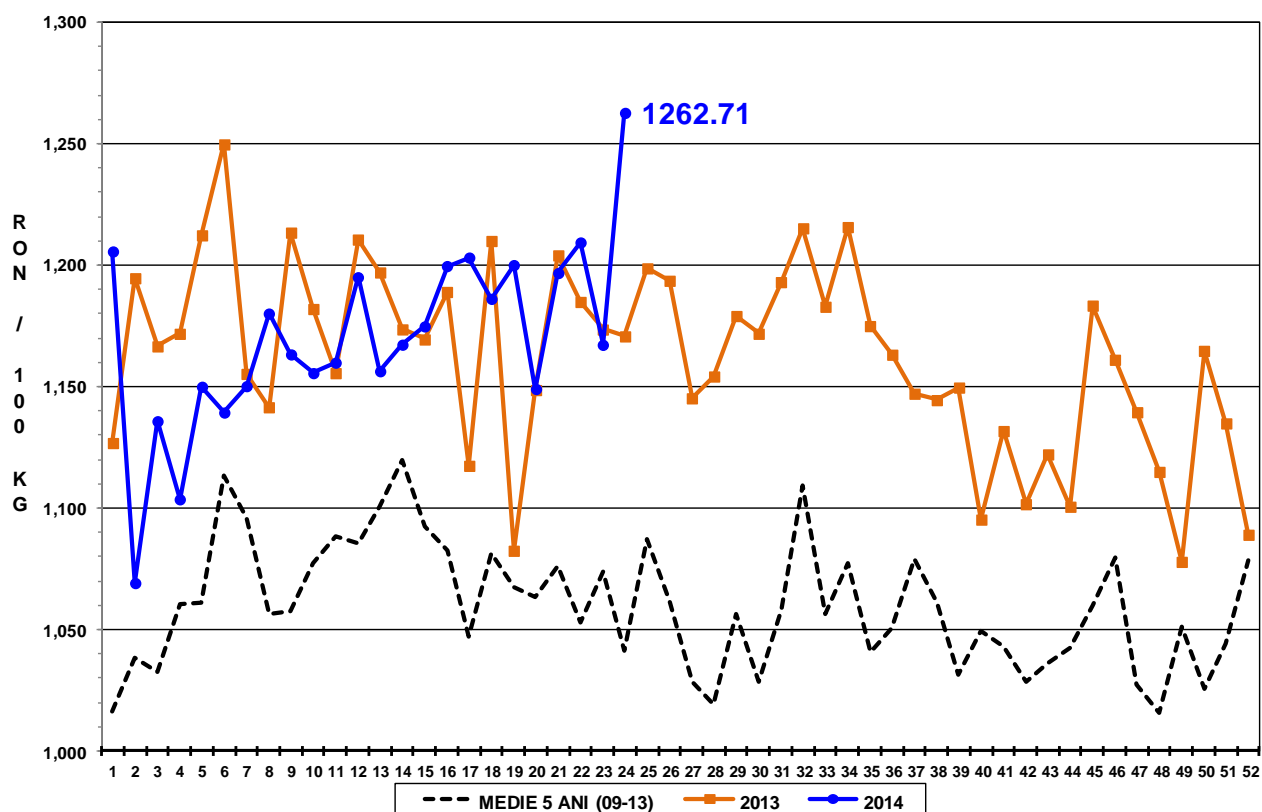



Raport național prețuri de piață carcase de bovine cu vârsta de 8 luni sau mai mult, la intrarea în abator conform grilei UE

Săptămâna: 24

din: 09/06/14

până în 15/06/14

"A"- CARCASE DE MASCULI NECASTRAȚI CU VÂRSTA CUPRINSĂ ÎNTRE 12 LUNI ȘI MAI PUȚIN DE 24 DE LUNI (TĂURAȘI)								
CONFORMAȚIE	PREȚ MEDIU (RON / 100 kg)					NUMĂR CARCASE	TOTAL	
	GRĂSIMI						GREUTATE MEDIE	PREȚ MEDIU (RON / 100 kg)
	1	2	3	4	5			
E	0.0	0.0	0.0	0.0	0.0	0	0.0	0.0
U	0.0	1417.6	1226.0	1226.0	0.0	4	432.2	1331.4
R	1331.3	1306.2	1243.9	1226.0	0.0	43	318.2	1285.2
O	1319.4	1359.5	1327.6	1286.0	0.0	413	245.8	1340.6
P	1254.0	1274.1	0.0	0.0	0.0	155	197.2	1257.9
<b>TOTAL</b>	<b>1297.7</b>	<b>1349.2</b>	<b>1278.5</b>	<b>1243.6</b>	<b>0.0</b>	<b>615</b>	<b>239.8</b>	<b>1318.2</b>

"B"- CARCASE DE MASCULI NECASTRAȚI CU VÂRSTA DE 24 DE LUNI ȘI MAI MULT (TAURI)								
CONFORMAȚIE	PREȚ MEDIU (RON / 100 kg)					NUMĂR CARCASE	TOTAL	
	GRĂSIMI						GREUTATE MEDIE	PREȚ MEDIU (RON / 100 kg)
	1	2	3	4	5			
E	0.0	0.0	0.0	0.0	0.0	0	0.0	0.0
U	0.0	0.0	1440.0	0.0	0.0	1	401.9	1440.0
R	1272.9	1304.4	1258.7	0.0	0.0	29	372.5	1280.8
O	1310.6	1344.7	1295.1	0.0	0.0	175	272.1	1331.0
P	1193.3	1259.5	1238.0	0.0	0.0	39	226.1	1218.8
<b>TOTAL</b>	<b>1279.9</b>	<b>1332.6</b>	<b>1281.7</b>	<b>0.0</b>	<b>0.0</b>	<b>244</b>	<b>277.2</b>	<b>1309.0</b>

"C"- CARCASE DE MASCULI CASTRAȚI CU VÂRSTA DE 12 LUNI ȘI MAI MULT (BOI)								
CONFORMAȚIE	PREȚ MEDIU (RON / 100 kg)					NUMĂR CARCASE	TOTAL	
	GRĂSIMI						GREUTATE MEDIE	PREȚ MEDIU (RON / 100 kg)
	1	2	3	4	5			
E	0.0	0.0	0.0	0.0	0.0	0	0.0	0.0
U	0.0	0.0	0.0	0.0	1118.0	1	480.2	1118.0
R	0.0	0.0	1218.0	0.0	0.0	1	480.2	1218.0
O	1215.0	1088.2	1232.4	0.0	0.0	18	332.0	1154.2
P	1051.8	1237.7	1266.0	0.0	0.0	8	357.1	1203.2
<b>TOTAL</b>	<b>1110.2</b>	<b>1141.6</b>	<b>1235.1</b>	<b>0.0</b>	<b>1118.0</b>	<b>28</b>	<b>349.8</b>	<b>1169.8</b>

"D"- CARCASE DE FEMELE CARE AU FĂȚAT (VACI)								
CONFORMAȚIE	PREȚ MEDIU (RON / 100 kg)					NUMĂR CARCASE	TOTAL	
	GRĂSIMI						GREUTATE MEDIE	PREȚ MEDIU (RON / 100 kg)
	1	2	3	4	5			
E	0.0	0.0	0.0	0.0	0.0	0	0.0	0.0
U	0.0	0.0	0.0	0.0	1240.0	1	442.0	1240.0
R	0.0	1236.9	1204.7	1198.6	1165.8	15	365.4	1199.3
O	1171.4	1169.6	1150.1	1208.4	1174.7	454	260.3	1170.0
P	1014.1	1059.6	1063.5	1138.2	0.0	509	214.4	1034.0
<b>TOTAL</b>	<b>1056.9</b>	<b>1124.9</b>	<b>1134.1</b>	<b>1203.7</b>	<b>1178.5</b>	<b>979</b>	<b>238.2</b>	<b>1107.2</b>

"E"- CARCASE ALE ALTOR BOVINE FEMELE CU VÂRSTA DE 12 LUNI ȘI MAI MULT (VIȚELE)								
CONFORMAȚIE	PREȚ MEDIU (RON / 100 kg)					NUMĂR CARCASE	TOTAL	
	GRĂSIMI						GREUTATE MEDIE	PREȚ MEDIU (RON / 100 kg)
	1	2	3	4	5			
E	0.0	0.0	0.0	0.0	0.0	0	0.0	0.0
U	0.0	1314.5	0.0	0.0	0.0	2	296.3	1314.5
R	1280.9	1362.8	0.0	1293.0	0.0	7	276.2	1323.6
O	1232.2	1250.7	1272.7	1263.0	1315.0	172	210.1	1252.1
P	1134.9	1129.7	1101.7	0.0	0.0	101	186.2	1130.9
<b>TOTAL</b>	<b>1172.3</b>	<b>1233.6</b>	<b>1242.0</b>	<b>1279.5</b>	<b>1315.0</b>	<b>282</b>	<b>203.8</b>	<b>1215.5</b>

"Z"- CARCASE DE BOVINE CU VÂRSTA CUPRINSĂ ÎNTRE 8 LUNI ȘI MAI PUȚIN DE 12 LUNI (TINERET BOVIN)								
CONFORMAȚIE	PREȚ MEDIU (RON / 100 kg)					NUMĂR CARCASE	TOTAL	
	GRĂSIMI						GREUTATE MEDIE	PREȚ MEDIU (RON / 100 kg)
	1	2	3	4	5			
E	0.0	0.0	0.0	0.0	0.0	0	0.0	0.0
U	0.0	0.0	0.0	0.0	0.0	0	0.0	0.0
R	1313.5	0.0	0.0	0.0	0.0	3	294.7	1313.5
O	1270.2	1324.1	1283.5	1315.0	0.0	87	196.6	1291.3
P	1238.8	1291.4	1218.0	0.0	0.0	68	158.9	1248.0
<b>TOTAL</b>	<b>1258.2</b>	<b>1316.3</b>	<b>1266.2</b>	<b>1315.0</b>	<b>0.0</b>	<b>158</b>	<b>182.2</b>	<b>1275.7</b>

TOATE CATEGORIILE								
CONFORMAȚIE	PREȚ MEDIU (RON / 100 kg)					NUMĂR CARCASE	TOTAL	
	GRĂSIMI						GREUTATE MEDIE	PREȚ MEDIU (RON / 100 kg)
	1	2	3	4	5			
E	0.0	0.0	0.0	0.0	0.0	0	0.0	0.0
U	0.0	1378.0	1338.6	1226.0	1176.5	9	405.0	1301.4
R	1304.7	1306.1	1239.0	1222.7	1165.8	98	339.4	1271.6
O	1272.0	1277.0	1200.7	1213.8	1189.2	1319	247.6	1261.6
P	1103.7	1115.8	1085.1	1138.2	0.0	880	205.7	1106.3
<b>TOTAL</b>	<b>1186.5</b>	<b>1241.1</b>	<b>1190.1</b>	<b>1211.3</b>	<b>1182.4</b>	<b>2306</b>	<b>236.1</b>	<b>1210.9</b>



## Definiții și notiuni utile:

- ✓ Grila comunitară se aplică pentru clasificarea carcaselor de bovine cu vârsta de 8 luni sau mai mult, conform anexei IV, Regulamentul (UE) 1308 / 2013. În România, în temeiul legislației naționale, grila comunitară se aplică tuturor carcaselor de bovine, a căror greutate caldă, este egală sau mai mare cu 70 kg. Desigur, având în vedere calitatea scăzută a multor bovine sacrificate, pe această cale se încurajează clasificarea unui număr mai mare de carcase, iar, în timp, progresele obținute, pot fi mai ușor observate.
- ✓ În temeiul articolului 13 alineatul (1) din Regulamentul (CE) nr. 1249/2008 al Comisiei, prețul de piață care trebuie stabilit pe baza grilei comunitare de clasificare, este prețul plătit furnizorului pentru animal în momentul livrării la abator, fără TVA. Prețul menționat se exprimă pe 100 kg de carcasă caldă-2%, prezentată conform prezentării UE de referință, cântărită și clasificată pe cârlig la abator. Prețurile raportate sunt corectate cu un factor de ajustare (lei per kilogram carcasă caldă-2%) pentru a lua în considerare cheltuielile de transport care nu sunt facturate direct furnizorilor. În urma comunicării de către abatoare a cheltuielilor de transport, la prețurile raportate de către Comisia de clasificare a carcaselor se adăugă un factor general de ajustare de 0,18 RON/kg carcasă caldă-2%.
- ✓ Înregistrarea națională și comunitară a prețurilor de piață pe baza grilei comunitare de clasificare se efectuează săptămânal și se referă, **conform Regulamentului (UE) 148/2014**, la următoarele clase de conformație și de acoperire cu grăsime pentru cele șase categorii:
  - *A - carcase de masculi necastrați cu vârsta cuprinsă între 12 luni și mai puțin de 24 de luni: U2, U3, R2, R3, O2, O3;*
  - *B - carcase de masculi necastrați cu vârsta de 24 de luni și mai mult: R3;*
  - *C - carcase de masculi castrați cu vârsta de 12 luni și mai mult: U2, U3, U4, R3, R4, O3, O4;*
  - *D - carcase de femele care au fătat: R3, R4, O2, O3, O4, P2, P3;*
  - *E - carcase ale altor bovine femele cu vârsta de 12 luni și mai mult: U2, U3, R2, R3, R4, O2, O3, O4;*
  - *Z - carcase de bovine cu vârsta cuprinsă între 8 luni și mai puțin de 12 luni: U2, U3, R2, R3, O2, O3.*