



# Prețul de piață al carcaselor de bovine cu vârsta de 8 luni sau mai mult Săptămâna 23 (2 – 8 iunie 2014)

Prescurtări folosite: Sn = săptămâna numărul din anul calendaristic.

Sn / Sn-1 = variație săptămânală.

Variațiile săptămânale sau anuale sunt exprimate în %.

La pagina 9 se găsesc definiții și noțiuni utile.

## SITUAȚIA CARCASELOR DE BOVINE CLASIFICATE ÎN FUNCȚIE DE PROVENIENȚA BOVINELOR SACRIFICATE ÎN SĂPTĂMÂNA 2 - 8 IUNIE 2014

PROVENIENȚĂ BOVINE  SACRIFICATE	CARCASE CLASIFICATE:						PREȚ FEZABIL CATEGORIILE: A, B, C, D, E, Z				
	BOVINE CU VÂRSTA:				TOTAL		A, B, C, D, E, Z				
	DE 8 LUNI SAU MAI MULT (A, B, C, D, E, Z)		MAI MICĂ DE 8 LUNI (V)				TOATE CLASELE		CLASELE CONFORM REGULAMENTULUI (UE) NR. 148 /2014		
	NUMĂR	%	NUMĂR	%	NUMĂR	%	NUMĂR	%	NUMĂR	%	
CUMPĂRATE	1,642	63.7	42	1.6	1,684	65.3	1,589	61.6	630	24.4	
FERME PROPRII ALE ABATOARELOR	86	3.3	24	0.9	110	4.3	85	3.3	39	1.5	
PRESTĂRI SERVICII	PRODUCĂTORI	550	21.3	10	0.4	560	21.7	539	20.9	126	4.9
	COMERCIANȚI	218	8.5	6	0.2	224	8.7	217	8.4	56	2.2
<b>TOTAL</b>	<b>2,496</b>	<b>96.8</b>	<b>82</b>	<b>3.2</b>	<b>2,578</b>	<b>100.0</b>	<b>2,430</b>	<b>94.3</b>	<b>851</b>	<b>33.0</b>	

**1,674** Carcase incluse în rapoartele naționale de prețuri de piață

**669** Carcase incluse în raportul național de prețuri de piață pentru Comisia Europeană



**CARCASE DE TINERET BOVIN, TĂURAȘI, VACI ȘI VIȚELE LA INTRAREA ÎN ABATOR  
CONFORM REGULAMENTULUI (UE) NR. 148 /2014**

Cotații naționale (RON / 100 kg)	S23	S23 / S22	S23 2014 / S23 2013	S23 / Medie 5 ani (09 - 13)
Tineret bovin "Z"	1252.68	1.81%	-	-
Tăurași "A"	1250.98	-0.98%	0.65%	12.98%
Vaci "D"	1081.68	3.33%	0.49%	14.36%
Vițele "E"	1167.23	-3.48%	-0.54%	8.68%

Prețuri medii europene (€ / 100 kg)	S23				S23 / S22				S23 2014 / S23 2013		
	Z	A	D	E	Z	A	D	E	A	D	E
Uniunea Europeană	393.98	362.98	295.10	392.09	0.67%	-0.03%	-0.02%	-0.41%	-3.99%	-8.57%	-6.42%
Franța		375.52	348.53	429.00		-1.01%	-0.45%	-0.01%	-4.10%	-10.39%	-7.98%
Germania		349.64	293.64	352.10		-0.32%	0.94%	0.07%	-4.19%	-7.60%	-3.28%
Italia	461.42	400.54	248.10	450.45	-5.82%	0.53%	-1.64%	-0.06%	-1.26%	-11.15%	0.32%
Marea Britanie		364.56	295.82	404.54		-1.55%	1.37%	-0.94%	-16.59%	-11.93%	-12.01%
Olanda		335.94	283.12	269.92		-1.03%	-0.04%	-0.91%	-7.11%	-9.97%	-9.72%
Polonia	286.84	297.88	256.16	297.26	1.94%	0.57%	0.41%	-0.32%	1.37%	-1.19%	3.70%
România	284.98	284.60	246.08	265.55	1.95%	-0.85%	3.47%	-3.35%	2.07%	1.91%	0.86%
Ungaria		239.04	183.40	217.19		-16.91%	-18.14%		-12.86%	-24.16%	-17.71%



**Raport prețuri de piață din România versus prețuri de piață comunitare  
conform punctului 1, articolul 1, Regulamentul (UE) 148/2014**

Săptămâna: 23

din: 02/06/14

până în: 08/06/14

CATEGORIA	CLASA	PREȚ MEDIU			PREȚ RO /PREȚ COMUNITAR (%)
		ROMANIA		UE	
		RON / 100 kg	€ / 100 kg	€ / 100 kg	
Z	U2	0.00	0.00	478.30	
Z	U3	0.00	0.00	420.67	
Z	R2	0.00	0.00	394.79	
Z	R3	1018.00	231.60	362.66	-36.14
Z	O2	1250.94	284.59	321.32	-11.43
Z	O3	1289.42	293.34	316.92	-7.44
<b>Z</b>		<b>1252.68</b>	<b>284.98</b>	<b>393.98</b>	<b>-27.67</b>
A	U2	1168.00	265.72	395.03	-32.73
A	U3	0.00	0.00	382.25	
A	R2	1231.09	280.07	358.31	-21.84
A	R3	1198.92	272.75	361.79	-24.61
A	O2	1257.55	286.09	321.25	-10.94
A	O3	1245.94	283.45	329.55	-13.99
<b>A</b>		<b>1250.98</b>	<b>284.60</b>	<b>362.98</b>	<b>-21.59</b>
B	R3	1368.00	311.22	313.52	-0.73
C	U2	0.00	0.00	403.24	
C	U3	0.00	0.00	410.56	
C	U4	0.00	0.00	416.39	
C	R3	0.00	0.00	391.29	
C	R4	0.00	0.00	407.13	
C	O3	997.57	226.95	359.97	-36.95
C	O4	0.00	0.00	384.13	
<b>C</b>		<b>997.57</b>	<b>226.95</b>	<b>388.16</b>	<b>-41.53</b>
D	R3	1251.59	284.74	359.27	-20.74
D	R4	1085.75	247.01	320.67	-22.97
D	O2	1107.02	251.85	275.19	-8.48
D	O3	1070.74	243.59	298.93	-18.51
D	O4	1068.60	243.11	295.68	-17.78
D	P2	1071.43	243.75	238.72	2.11
D	P3	1051.45	239.21	279.10	-14.29
<b>D</b>		<b>1081.68</b>	<b>246.08</b>	<b>295.10</b>	<b>-16.61</b>
E	U2	0.00	0.00	456.45	
E	U3	0.00	0.00	435.45	
E	R2	1092.83	248.62	390.03	-36.26
E	R3	0.00	0.00	396.36	
E	R4	0.00	0.00	395.76	
E	O2	1168.89	265.92	318.39	-16.48
E	O3	1180.25	268.51	336.35	-20.17
E	O4	1129.36	256.93	373.13	-31.14
<b>E</b>		<b>1167.23</b>	<b>265.55</b>	<b>392.09</b>	<b>-32.27</b>

\* PREȚURILE PENTRU AR3, CR3, DO3 ȘI ER3 SUNT DE REFERINȚĂ ÎN UE

\*\* PREȚURILE PENTRU AO2, DO2 ȘI EO2 SUNT DE REFERINȚĂ ÎN ROMÂNIA

PREȚ MEDIU PONDERAT LA INTRAREA ÎN ABATOR - CARCASE DE TINERET BOVIN ( Z )

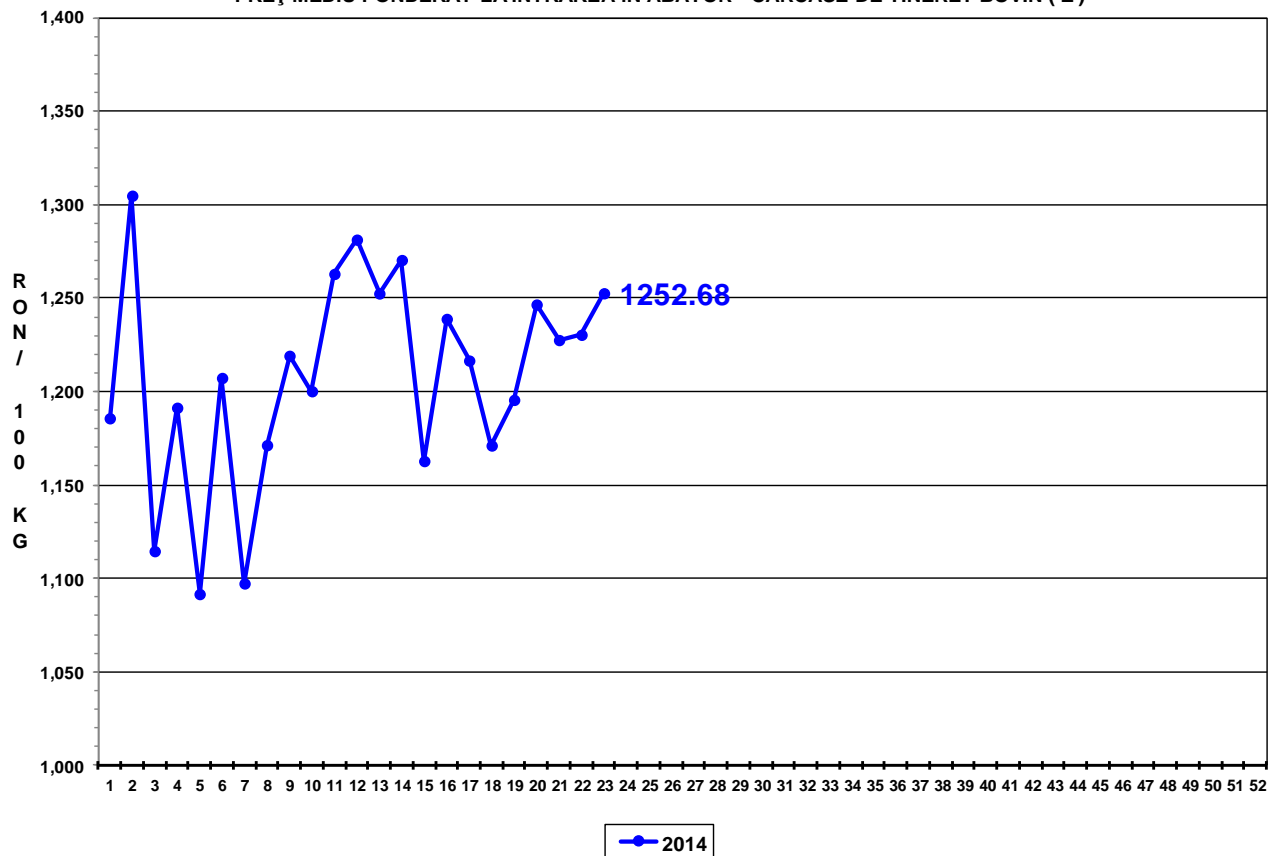

PREȚ MEDIU PONDERAT LA INTRAREA ÎN ABATOR - CARCASE DE TĂURAȘI ( A )

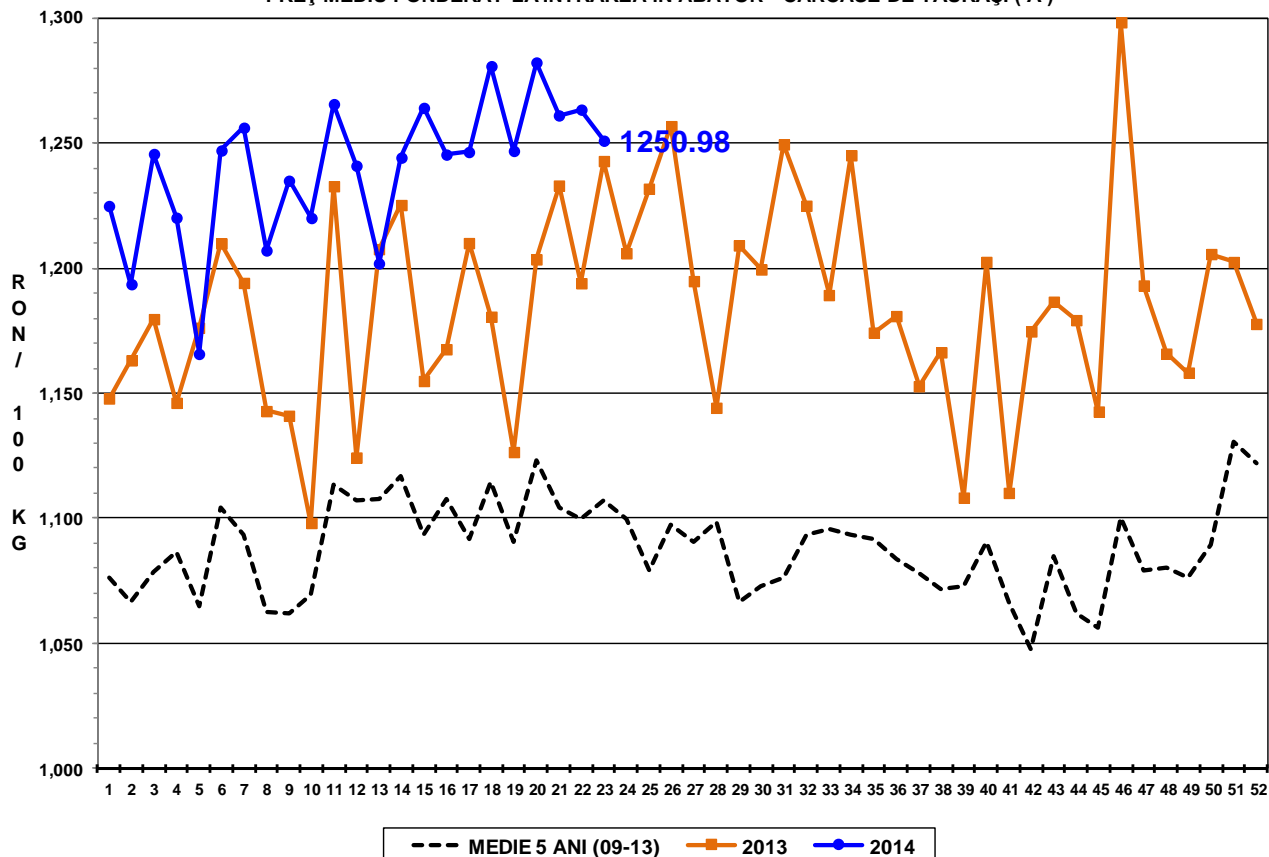

PREȚ MEDIU PONDERAT LA INTRAREA ÎN ABATOR - CARCASE DE VACI (D)

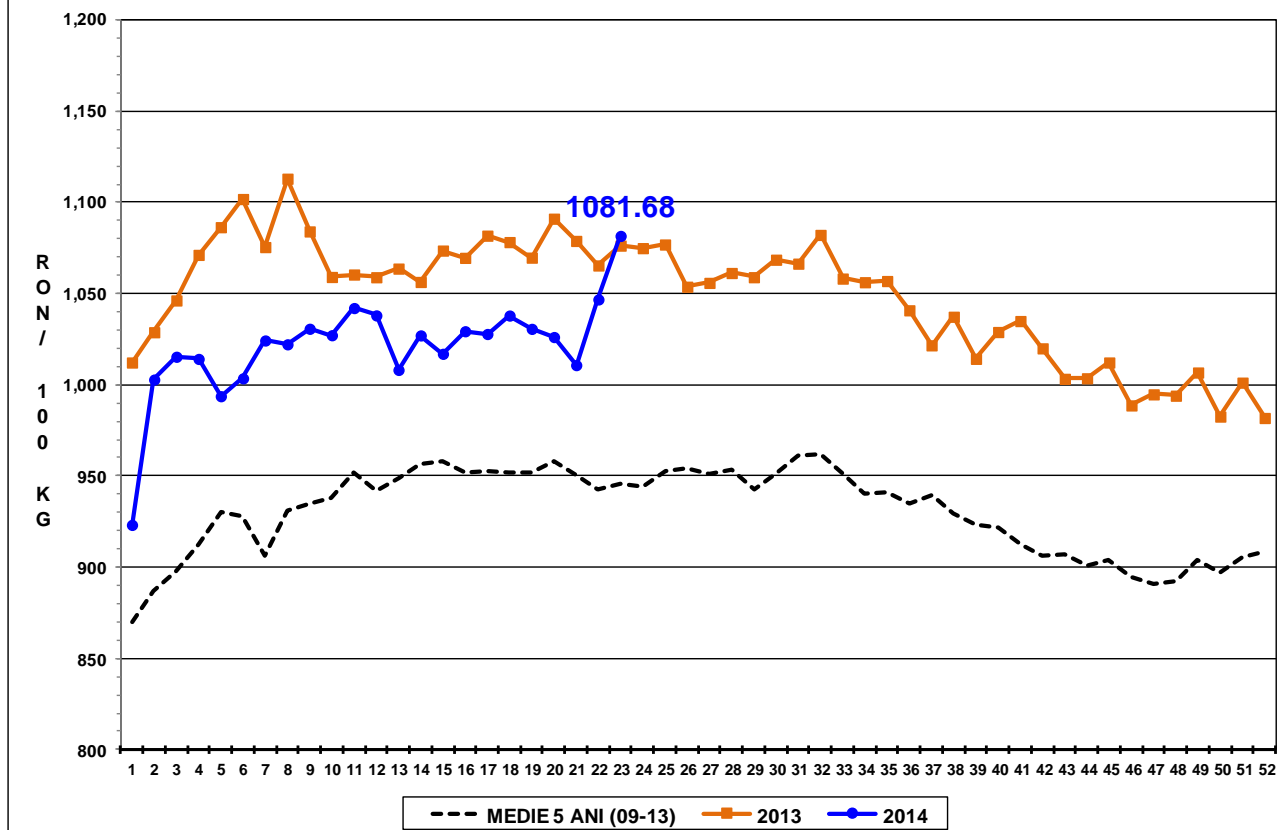

PREȚ MEDIU PONDERAT LA INTRAREA ÎN ABATOR - CARCASE DE VIȚELE (E)

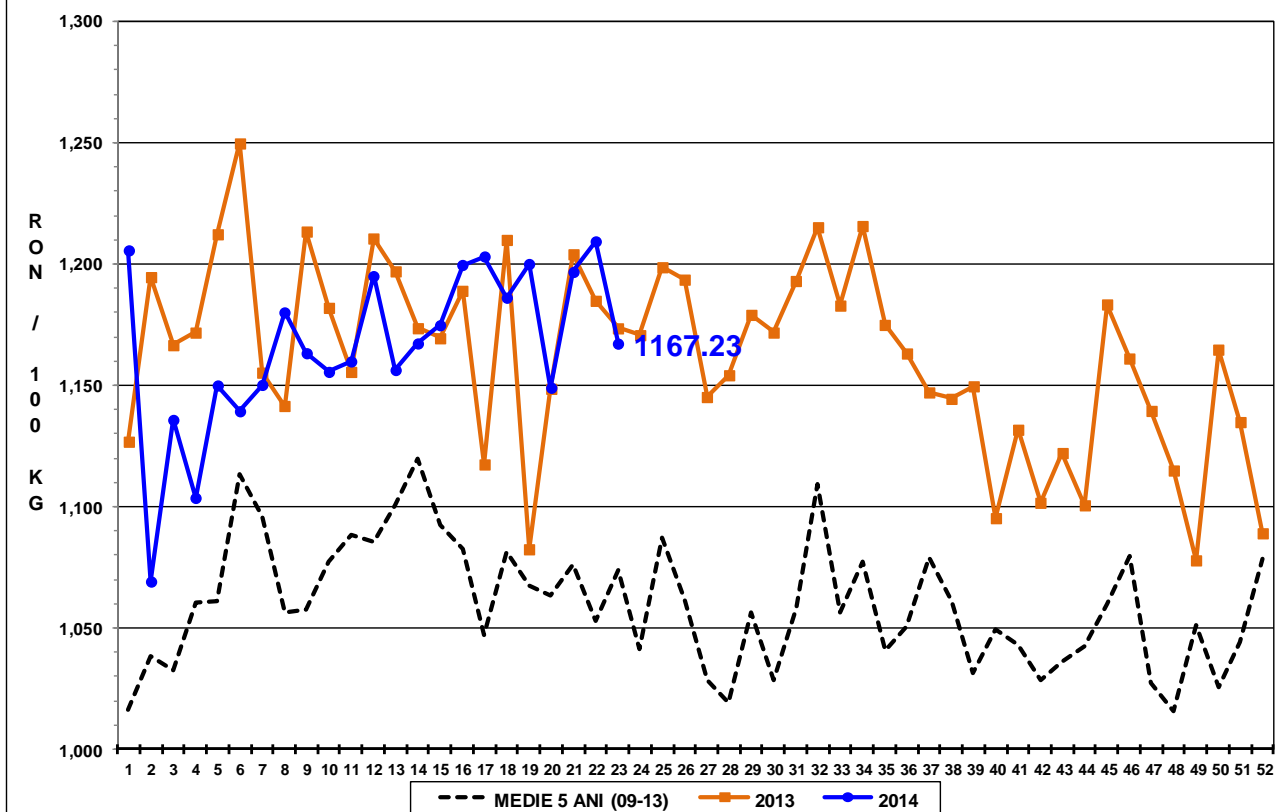



Raport național prețuri de piață carcase de bovine cu vârsta de 8 luni sau mai mult, la intrarea în abator conform grilei UE

Săptămâna: 23

din: 02/06/14

până în 08/06/14

<b>"A"- CARCASE DE MASCULI NECASTRATI CU VÂRSTA CUPRINSĂ ÎNȚRE 12 LUNI ȘI MAI PUȚIN DE 24 DE LUNI (TĂURAȘI)</b>								
CONFORMAȚIE	PREȚ MEDIU (RON / 100 kg)					TOTAL		
	GRĂSIMI					NUMĂR CARCASE	GREUTATE MEDIE	PREȚ MEDIU (RON / 100 kg)
	1	2	3	4	5			
E	0.0	0.0	0.0	0.0	0.0	0	0.0	0.0
U	1268.0	1168.0	0.0	0.0	0.0	2	281.7	1220.9
R	1269.8	1231.1	1198.9	0.0	0.0	25	291.1	1243.0
O	1280.7	1257.5	1245.9	0.0	0.0	201	241.8	1267.9
P	1272.3	1236.6	1143.0	0.0	0.0	154	197.1	1264.0
<b>TOTAL</b>	<b>1276.0</b>	<b>1249.6</b>	<b>1233.5</b>	<b>0.0</b>	<b>0.0</b>	<b>382</b>	<b>227.2</b>	<b>1264.1</b>

<b>"B"- CARCASE DE MASCULI NECASTRATI CU VÂRSTA DE 24 DE LUNI ȘI MAI MULT (TAURI)</b>								
CONFORMAȚIE	PREȚ MEDIU (RON / 100 kg)					TOTAL		
	GRĂSIMI					NUMĂR CARCASE	GREUTATE MEDIE	PREȚ MEDIU (RON / 100 kg)
	1	2	3	4	5			
E	0.0	0.0	0.0	0.0	0.0	0	0.0	0.0
U	1238.4	0.0	1346.2	0.0	0.0	4	471.0	1298.2
R	1156.8	1126.9	1368.0	0.0	1018.0	10	341.2	1157.5
O	1252.3	1265.3	1266.8	0.0	0.0	81	290.4	1260.8
P	1216.9	1221.6	0.0	0.0	0.0	38	219.3	1218.4
<b>TOTAL</b>	<b>1230.9</b>	<b>1248.3</b>	<b>1305.3</b>	<b>0.0</b>	<b>1018.0</b>	<b>133</b>	<b>279.3</b>	<b>1243.7</b>

<b>"C"- CARCASE DE MASCULI CASTRAȚI CU VÂRSTA DE 12 LUNI ȘI MAI MULT (BOI)</b>								
CONFORMAȚIE	PREȚ MEDIU (RON / 100 kg)					TOTAL		
	GRĂSIMI					NUMĂR CARCASE	GREUTATE MEDIE	PREȚ MEDIU (RON / 100 kg)
	1	2	3	4	5			
E	0.0	0.0	0.0	0.0	0.0	0	0.0	0.0
U	0.0	0.0	0.0	0.0	917.0	1	318.5	917.0
R	0.0	0.0	0.0	0.0	0.0	0	0.0	0.0
O	1093.7	923.6	997.6	0.0	0.0	21	312.3	969.9
P	1118.3	1196.5	1192.9	0.0	0.0	16	323.5	1180.4
<b>TOTAL</b>	<b>1106.0</b>	<b>1021.1</b>	<b>1101.5</b>	<b>0.0</b>	<b>917.0</b>	<b>38</b>	<b>317.2</b>	<b>1058.9</b>

<b>"D"- CARCASE DE FEMELE CARE AU FĂȚAT (VACI)</b>								
CONFORMAȚIE	PREȚ MEDIU (RON / 100 kg)					TOTAL		
	GRĂSIMI					NUMĂR CARCASE	GREUTATE MEDIE	PREȚ MEDIU (RON / 100 kg)
	1	2	3	4	5			
E	0.0	0.0	0.0	0.0	0.0	0	0.0	0.0
U	0.0	0.0	0.0	0.0	0.0	0	0.0	0.0
R	1038.0	818.0	1251.6	1085.8	970.6	15	348.7	1093.6
O	1118.5	1107.0	1070.7	1068.6	1090.6	249	280.3	1090.5
P	1030.2	1071.4	1051.5	858.1	0.0	525	224.9	1047.8
<b>TOTAL</b>	<b>1041.6</b>	<b>1083.4</b>	<b>1069.4</b>	<b>1063.8</b>	<b>1061.4</b>	<b>789</b>	<b>244.7</b>	<b>1064.5</b>

<b>"E"- CARCASE ALE ALTOR BOVINE FEMELE CU VÂRSTA DE 12 LUNI ȘI MAI MULT (VIȚELE)</b>								
CONFORMAȚIE	PREȚ MEDIU (RON / 100 kg)					TOTAL		
	GRĂSIMI					NUMĂR CARCASE	GREUTATE MEDIE	PREȚ MEDIU (RON / 100 kg)
	1	2	3	4	5			
E	0.0	0.0	0.0	0.0	0.0	0	0.0	0.0
U	0.0	0.0	0.0	1017.0	0.0	1	333.2	1017.0
R	0.0	1092.8	0.0	0.0	0.0	2	222.0	1092.8
O	1192.8	1168.9	1180.2	1129.4	910.0	98	219.7	1170.9
P	1228.7	1213.0	1197.6	1218.0	0.0	95	181.4	1223.2
<b>TOTAL</b>	<b>1218.6</b>	<b>1178.9</b>	<b>1183.1</b>	<b>1118.2</b>	<b>910.0</b>	<b>196</b>	<b>201.7</b>	<b>1191.5</b>

<b>"Z"- CARCASE DE BOVINE CU VÂRSTA CUPRINSĂ ÎNȚRE 8 LUNI ȘI MAI PUȚIN DE 12 LUNI (TINERET BOVIN)</b>								
CONFORMAȚIE	PREȚ MEDIU (RON / 100 kg)					TOTAL		
	GRĂSIMI					NUMĂR CARCASE	GREUTATE MEDIE	PREȚ MEDIU (RON / 100 kg)
	1	2	3	4	5			
E	0.0	0.0	0.0	0.0	0.0	0	0.0	0.0
U	1317.0	0.0	0.0	0.0	0.0	1	235.2	1317.0
R	1272.9	0.0	1018.0	0.0	0.0	4	250.8	1210.6
O	1165.3	1250.9	1289.4	0.0	0.0	43	205.8	1218.2
P	1266.5	1313.0	1368.0	0.0	0.0	88	146.9	1275.4
<b>TOTAL</b>	<b>1243.2</b>	<b>1269.8</b>	<b>1255.9</b>	<b>0.0</b>	<b>0.0</b>	<b>136</b>	<b>169.3</b>	<b>1251.0</b>

<b>TOATE CATEGORIILE</b>								
CONFORMAȚIE	PREȚ MEDIU (RON / 100 kg)					TOTAL		
	GRĂSIMI					NUMĂR CARCASE	GREUTATE MEDIE	PREȚ MEDIU (RON / 100 kg)
	1	2	3	4	5			
E	0.0	0.0	0.0	0.0	0.0	0	0.0	0.0
U	1258.3	1168.0	1346.2	1017.0	917.0	9	370.5	1221.9
R	1228.8	1166.2	1227.6	1085.8	986.1	56	310.1	1175.5
O	1227.9	1180.2	1111.7	1076.4	1072.8	693	258.1	1172.7
P	1136.2	1116.9	1079.3	961.4	0.0	916	209.7	1124.0
<b>TOTAL</b>	<b>1167.7</b>	<b>1152.9</b>	<b>1112.1</b>	<b>1070.9</b>	<b>1034.0</b>	<b>1674</b>	<b>234.0</b>	<b>1149.3</b>



## Definiții și notiuni utile:

- ✓ Grila comunitară se aplică pentru clasificarea carcaselor de bovine cu vârsta de 8 luni sau mai mult, conform anexei IV, Regulamentul (UE) 1308 / 2013. În România, în temeiul legislației naționale, grila comunitară se aplică tuturor carcaselor de bovine, a căror greutate caldă, este egală sau mai mare cu 70 kg. Desigur, având în vedere calitatea scăzută a multor bovine sacrificate, pe această cale se încurajează clasificarea unui număr mai mare de carcase, iar, în timp, progresele obținute, pot fi mai ușor observate.
- ✓ În temeiul articolului 13 alineatul (1) din Regulamentul (CE) nr. 1249/2008 al Comisiei, prețul de piață care trebuie stabilit pe baza grilei comunitare de clasificare, este prețul plătit furnizorului pentru animal în momentul livrării la abator, fără TVA. Prețul menționat se exprimă pe 100 kg de carcasă caldă-2%, prezentată conform prezentării UE de referință, cântărită și clasificată pe cârlig la abator. Prețurile raportate sunt corectate cu un factor de ajustare (lei per kilogram carcasă caldă-2%) pentru a lua în considerare cheltuielile de transport care nu sunt facturate direct furnizorilor. În urma comunicării de către abatoare a cheltuielilor de transport, la prețurile raportate de către Comisia de clasificare a carcaselor se adăugă un factor general de ajustare de 0,18 RON/kg carcasă caldă-2%.
- ✓ Înregistrarea națională și comunitară a prețurilor de piață pe baza grilei comunitare de clasificare se efectuează săptămânal și se referă, **conform Regulamentului (UE) 148/2014**, la următoarele clase de conformație și de acoperire cu grăsime pentru cele șase categorii:
  - *A - carcase de masculi necastrați cu vârsta cuprinsă între 12 luni și mai puțin de 24 de luni: U2, U3, R2, R3, O2, O3;*
  - *B - carcase de masculi necastrați cu vârsta de 24 de luni și mai mult: R3;*
  - *C - carcase de masculi castrați cu vârsta de 12 luni și mai mult: U2, U3, U4, R3, R4, O3, O4;*
  - *D - carcase de femele care au fătat: R3, R4, O2, O3, O4, P2, P3;*
  - *E - carcase ale altor bovine femele cu vârsta de 12 luni și mai mult: U2, U3, R2, R3, R4, O2, O3, O4;*
  - *Z - carcase de bovine cu vârsta cuprinsă între 8 luni și mai puțin de 12 luni: U2, U3, R2, R3, O2, O3.*