



Prețul de piață al carcaselor de bovine cu vârsta de 8 luni sau mai mult Săptămâna 22 (26 mai – 1 iunie 2014)

Prescurtări folosite: Sn = săptămâna numărul din anul calendaristic.

Sn / Sn-1 = variație săptămânală.

Variațiile săptămânale sau anuale sunt exprimate în %.

La pagina 9 se găsesc definiții și noțiuni utile.

SITUAȚIA CARCASELOR DE BOVINE CLASIFICATE ÎN FUNCȚIE DE PROVENIENȚA BOVINELOR SACRIFICATE ÎN SĂPTĂMÂNA 26 MAI - 1 IUNIE 2014

PROVENIENȚĂ BOVINE SACRIFICATE		CARCASE CLASIFICATE:					PREȚ FEZABIL CATEGORIILE: A, B, C, D, E, Z				
		BOVINE CU VÂRSTA:				TOTAL		TOATE CLASELE		CLASELE CONFORM REGULAMENTULUI (UE) NR. 148 /2014	
		DE 8 LUNI SAU MAI MULT (A, B, C, D, E, Z)		MAI MICĂ DE 8 LUNI (V)							
		NUMĂR	%	NUMĂR	%	NUMĂR	%	NUMĂR	%		
CUMPĂRATE		1,656	63.2	21	0.8	1,677	64.0	1,521	58.0	499	19.0
FERME PROPRII ALE ABATOARELOR		83	3.2	5	0.2	88	3.4	82	3.1	39	1.5
PRESTĂRI SERVICII	PRODUCĂTORI	669	25.5	12	0.5	681	26.0	666	25.4	164	6.3
	COMERCIANȚI	164	6.3	12	0.5	176	6.7	164	6.3	35	1.3
TOTAL		2,572	98.1	50	1.9	2,622	100.0	2,433	92.8	737	28.1

1,603 Carcase incluse în rapoartele naționale de prețuri de piață

538 Carcase incluse în raportul național de prețuri de piață pentru Comisia Europeană



**CARCASE DE TINERET BOVIN, TĂURAȘI, VACI ȘI VIȚELE LA INTRAREA ÎN ABATOR
CONFORM REGULAMENTULUI (UE) NR. 148 /2014**

Cotații naționale (RON / 100 kg)	S22	S22 / S21	S22 2014 / S22 2013	S22 / Medie 5 ani (09 - 13)
Tineret bovin "Z"	1230.46	0.23%	-	-
Tăurași "A"	1263.40	0.18%	5.81%	14.89%
Vaci "D"	1046.86	3.56%	-1.75%	11.03%
Vițele "E"	1209.36	1.05%	2.07%	14.84%

Prețuri medii europene (€ / 100 kg)	S22				S22 / S21				S22 2014 / S22 2013		
	Z	A	D	E	Z	A	D	E	A	D	E
Uniunea Europeană	391.34	363.08	295.16	393.71	-4.61%	-0.81%	0.11%	-0.11%	-3.94%	-8.37%	-5.89%
Franța		379.37	350.09	429.06		-0.59%	-0.54%	-0.75%	-3.66%	-10.15%	-7.62%
Germania	274.42	350.77	290.89	351.85		-1.25%	0.21%	-0.08%	-2.66%	-7.69%	-2.79%
Italia	489.95	398.43	252.25	450.72	0.03%	-1.67%	0.31%	-0.44%	-2.40%	-8.58%	-0.12%
Marea Britanie		370.30	291.82	408.37		-0.30%	-0.40%	-0.48%	-15.04%	-13.01%	-11.01%
Olanda		339.44	283.24	272.40		0.00%	-0.53%	-0.29%	-5.79%	-9.82%	-8.72%
Polonia	281.40	296.19	255.11	298.21	-1.34%	0.41%	0.70%	1.23%	0.11%	-2.00%	3.50%
România	279.54	287.02	237.83	274.74	0.72%	0.67%	4.07%	1.54%	4.68%	-2.80%	0.98%
Ungaria		287.68	224.04			17.02%	18.22%		9.53%	-8.06%	



**Raport prețuri de piață din România versus prețuri de piață comunitare
conform punctului 1, articolul 1, Regulamentul (UE) 148/2014**

Săptămâna: 22

din: 26/05/14

până în: 01/06/14

CATEGORIA	CLASA	PREȚ MEDIU			PREȚ RO /PREȚ COMUNITAR (%)
		ROMANIA		UE	
		RON / 100 kg	€ / 100 kg	€ / 100 kg	
Z	U2	0.00	0.00	499.78	
Z	U3	0.00	0.00	418.66	
Z	R2	0.00	0.00	413.71	
Z	R3	0.00	0.00	322.49	
Z	O2	1230.46	279.54	304.83	-8.3
Z	O3	0.00	0.00	302.34	
Z		1230.46	279.54	391.34	-28.57
A	U2	0.00	0.00	393.83	
A	U3	0.00	0.00	385.40	
A	R2	1236.30	280.87	357.75	-21.49
A	R3	1271.06	288.77	363.39	-20.53 *
A	O2	1268.68	288.23	320.42	-10.05 **
A	O3	1249.66	283.90	328.01	-13.45
A		1263.40	287.03	363.08	-20.95
B	R3	0.00	0.00	316.11	
C	U2	0.00	0.00	403.94	
C	U3	0.00	0.00	413.42	
C	U4	0.00	0.00	419.62	
C	R3	0.00	0.00	394.18	
C	R4	0.00	0.00	408.73	
C	O3	1135.81	258.04	363.73	-29.06
C	O4	1172.46	266.37	386.08	-31.01
C		1141.84	259.41	390.84	-33.63
D	R3	1114.93	253.30	358.84	-29.41
D	R4	1185.41	269.31	320.36	-15.94
D	O2	1068.27	242.69	275.10	-11.78 **
D	O3	1061.16	241.08	299.05	-19.38 *
D	O4	1036.33	235.44	295.12	-20.22
D	P2	1034.48	235.02	239.61	-1.92
D	P3	992.16	225.40	280.46	-19.63
D		1046.86	237.83	295.16	-19.42
E	U2	0.00	0.00	463.30	
E	U3	1350.00	306.70	435.77	-29.62
E	R2	1290.00	293.07	387.63	-24.39
E	R3	1186.79	269.62	396.94	-32.08 *
E	R4	0.00	0.00	399.48	
E	O2	1218.96	276.93	319.40	-13.30 **
E	O3	1168.42	265.45	338.57	-21.60
E	O4	1144.01	259.90	375.58	-30.80
E		1209.36	274.75	393.71	-30.22

* PREȚURILE PENTRU AR3, CR3, DO3 ȘI ER3 SUNT DE REFERINȚĂ ÎN UE

** PREȚURILE PENTRU AO2, DO2 ȘI EO2 SUNT DE REFERINȚĂ ÎN ROMÂNIA

PREȚ MEDIU PONDERAT LA INTRAREA ÎN ABATOR - CARCASE DE TINERET BOVIN (Z)

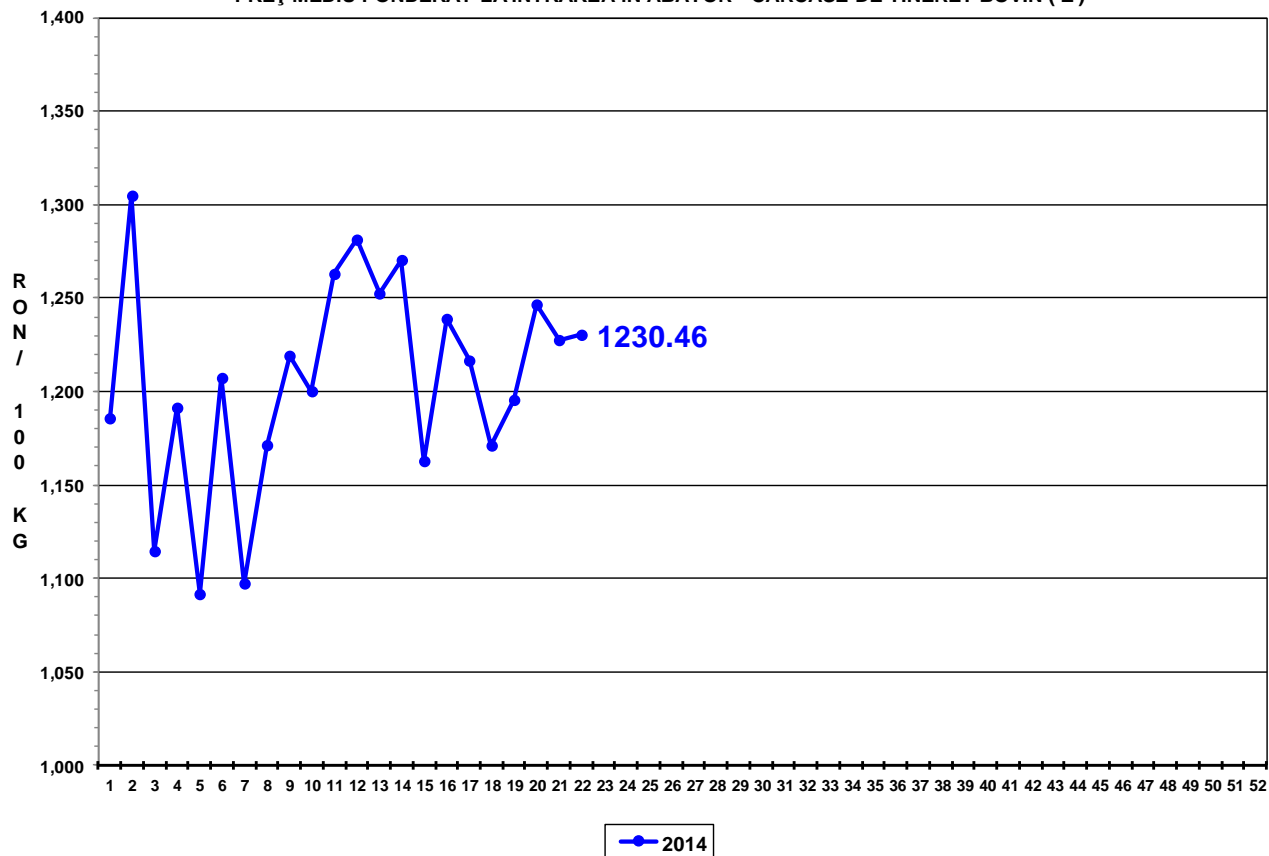

PREȚ MEDIU PONDERAT LA INTRAREA ÎN ABATOR - CARCASE DE TĂURAȘI (A)

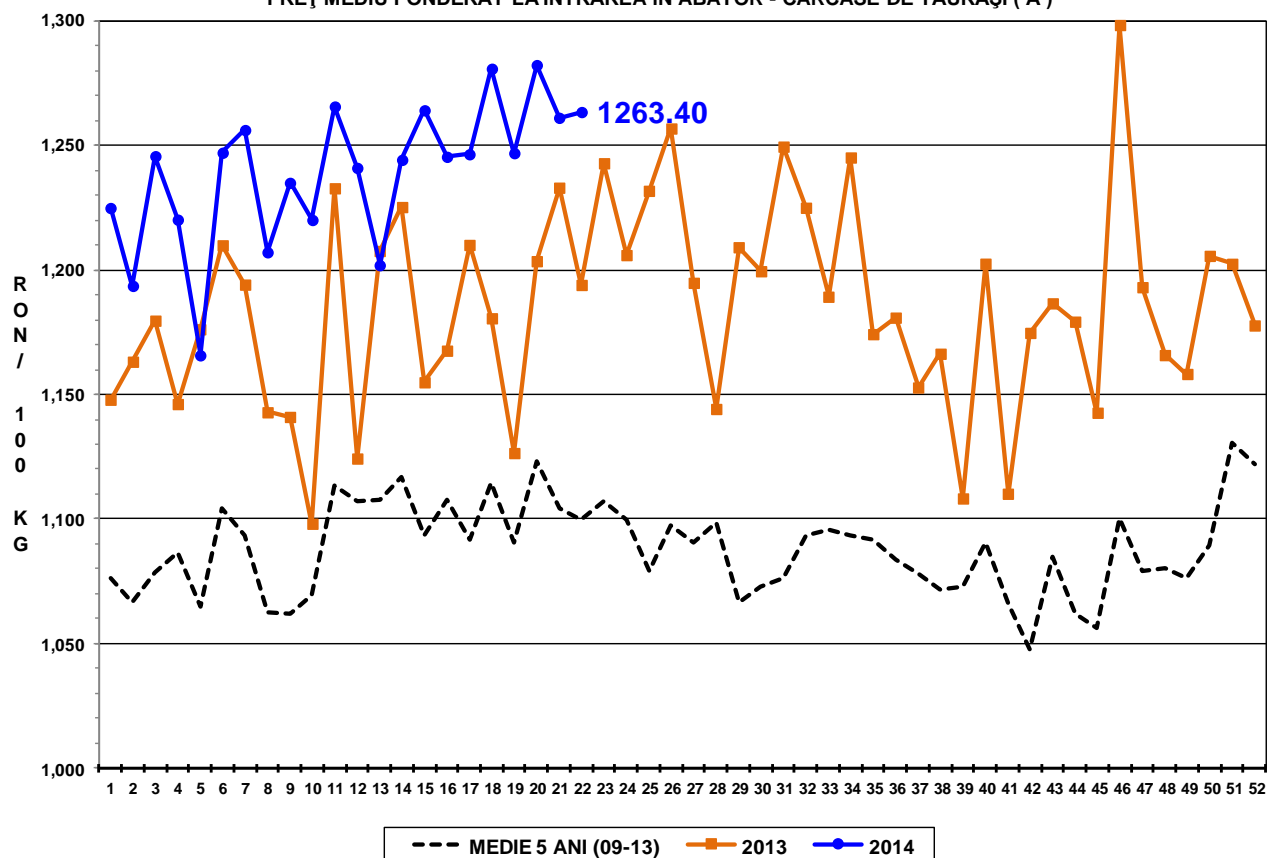

PREȚ MEDIU PONDERAT LA INTRAREA ÎN ABATOR - CARCASE DE VACI (D)

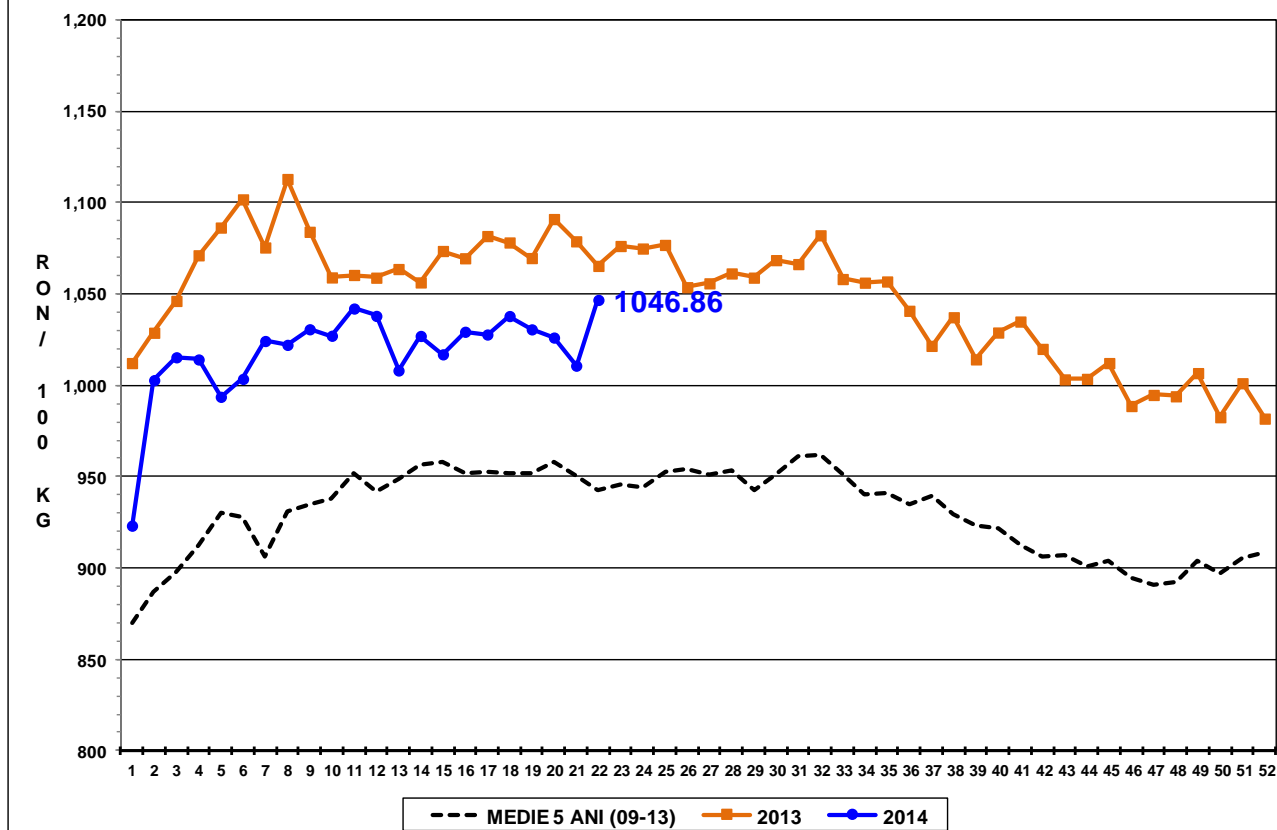

PREȚ MEDIU PONDERAT LA INTRAREA ÎN ABATOR - CARCASE DE VIȚELE (E)

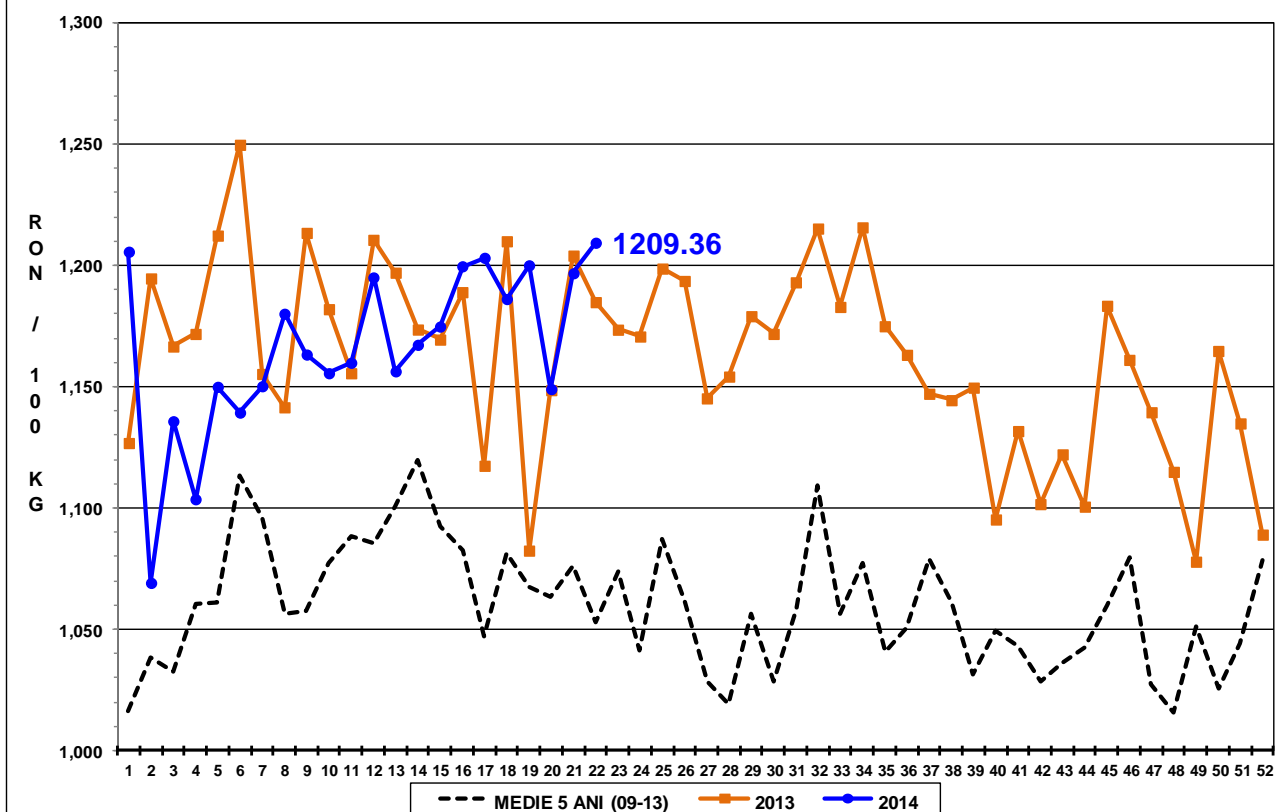



Raport național prețuri de piață carcase de bovine cu vârsta de 8 luni sau mai mult, la intrarea în abator conform grilei UE

Săptămâna: 22

din: 26/05/14

până în 01/06/14

"A"- CARCASE DE MASCULI NECASTRĂȚI CU VÂRSTA CUPRINSĂ ÎNTRE 12 LUNI ȘI MAI PUȚIN DE 24 DE LUNI (TĂURAȘI)								
CONFORMAȚIE	PREȚ MEDIU (RON / 100 kg)					NUMĂR CARCASE	TOTAL	
	GRĂSIME						GREUTATE MEDIE	PREȚ MEDIU (RON / 100 kg)
	1	2	3	4	5			
E	0.0	0.0	0.0	0.0	0.0	0	0.0	0.0
U	0.0	0.0	0.0	1322.0	0.0	2	462.7	1322.0
R	1221.2	1236.3	1271.1	1447.0	0.0	20	274.2	1245.2
O	1278.8	1268.7	1249.7	1214.0	0.0	178	242.0	1273.0
P	1292.4	1361.4	0.0	0.0	0.0	154	184.7	1302.1
TOTAL	1284.1	1279.3	1255.2	1323.4	0.0	354	220.1	1282.3

"B"- CARCASE DE MASCULI NECASTRĂȚI CU VÂRSTA DE 24 DE LUNI ȘI MAI MULT (TAURI)								
CONFORMAȚIE	PREȚ MEDIU (RON / 100 kg)					NUMĂR CARCASE	TOTAL	
	GRĂSIME						GREUTATE MEDIE	PREȚ MEDIU (RON / 100 kg)
	1	2	3	4	5			
E	0.0	0.0	0.0	0.0	0.0	0	0.0	0.0
U	0.0	0.0	1417.5	0.0	0.0	2	560.1	1417.5
R	1185.5	1202.3	0.0	1219.0	0.0	5	348.0	1201.2
O	1303.1	1281.6	1239.9	0.0	0.0	122	259.9	1289.3
P	1231.0	1095.4	1239.4	0.0	0.0	44	203.6	1203.1
TOTAL	1278.6	1257.9	1294.5	1219.0	0.0	173	251.6	1271.3

"C"- CARCASE DE MASCULI CASTRAȚI CU VÂRSTA DE 12 LUNI ȘI MAI MULT (BOI)								
CONFORMAȚIE	PREȚ MEDIU (RON / 100 kg)					NUMĂR CARCASE	TOTAL	
	GRĂSIME						GREUTATE MEDIE	PREȚ MEDIU (RON / 100 kg)
	1	2	3	4	5			
E	0.0	0.0	0.0	0.0	0.0	0	0.0	0.0
U	0.0	0.0	0.0	0.0	0.0	0	0.0	0.0
R	0.0	0.0	0.0	0.0	0.0	0	0.0	0.0
O	967.0	1168.1	1135.8	1172.5	1236.0	36	350.3	1099.6
P	1221.4	1228.9	1224.0	1136.0	0.0	15	398.4	1218.6
TOTAL	1015.3	1197.0	1160.7	1160.4	1236.0	51	364.4	1137.9

"D"- CARCASE DE FEMELE CARE AU FĂȚAT (VACI)								
CONFORMAȚIE	PREȚ MEDIU (RON / 100 kg)					NUMĂR CARCASE	TOTAL	
	GRĂSIME						GREUTATE MEDIE	PREȚ MEDIU (RON / 100 kg)
	1	2	3	4	5			
E	0.0	0.0	0.0	0.0	0.0	0	0.0	0.0
U	0.0	0.0	0.0	0.0	0.0	0	0.0	0.0
R	834.0	0.0	1114.9	1185.4	1017.0	8	385.5	1109.9
O	1045.6	1068.3	1061.2	1036.3	1064.0	211	274.7	1059.8
P	1017.6	1034.5	992.2	992.4	0.0	573	208.7	1022.3
TOTAL	1020.6	1047.3	1049.8	1072.7	1037.3	792	228.0	1035.8

"E"- CARCASE ALE ALTOR BOVINE FEMELE CU VÂRSTA DE 12 LUNI ȘI MAI MULT (VIȚELE)								
CONFORMAȚIE	PREȚ MEDIU (RON / 100 kg)					NUMĂR CARCASE	TOTAL	
	GRĂSIME						GREUTATE MEDIE	PREȚ MEDIU (RON / 100 kg)
	1	2	3	4	5			
E	0.0	0.0	0.0	0.0	0.0	0	0.0	0.0
U	0.0	0.0	1350.0	0.0	0.0	1	269.5	1350.0
R	1491.0	1290.0	1186.8	0.0	0.0	4	259.0	1277.7
O	1191.7	1219.0	1168.4	1144.0	0.0	69	231.2	1195.8
P	1180.0	1176.4	1307.9	0.0	0.0	70	193.8	1204.7
TOTAL	1189.8	1208.4	1238.1	1144.0	0.0	144	214.0	1203.8

"Z"- CARCASE DE BOVINE CU VÂRSTA CUPRINSĂ ÎNTRE 8 LUNI ȘI MAI PUȚIN DE 12 LUNI (TINERET BOVIN)								
CONFORMAȚIE	PREȚ MEDIU (RON / 100 kg)					NUMĂR CARCASE	TOTAL	
	GRĂSIME						GREUTATE MEDIE	PREȚ MEDIU (RON / 100 kg)
	1	2	3	4	5			
E	0.0	0.0	0.0	0.0	0.0	0	0.0	0.0
U	0.0	0.0	0.0	0.0	0.0	0	0.0	0.0
R	1159.0	0.0	0.0	0.0	0.0	1	247.9	1159.0
O	1230.1	1230.5	0.0	0.0	0.0	50	208.4	1230.3
P	1249.4	1346.1	0.0	1273.0	0.0	38	158.3	1275.7
TOTAL	1235.7	1264.3	0.0	1273.0	0.0	89	187.4	1245.6

TOATE CATEGORIILE								
CONFORMAȚIE	PREȚ MEDIU (RON / 100 kg)					NUMĂR CARCASE	TOTAL	
	GRĂSIME						GREUTATE MEDIE	PREȚ MEDIU (RON / 100 kg)
	1	2	3	4	5			
E	0.0	0.0	0.0	0.0	0.0	0	0.0	0.0
U	0.0	0.0	1404.4	1322.0	0.0	5	463.0	1371.5
R	1191.6	1234.4	1183.8	1218.7	1017.0	38	305.1	1203.7
O	1216.0	1189.3	1106.6	1090.9	1166.8	666	257.8	1181.5
P	1107.2	1088.7	1133.6	1120.1	0.0	894	204.2	1103.1
TOTAL	1146.2	1148.6	1126.4	1140.0	1115.1	1603	229.7	1144.6



Definiții și notiuni utile:

- ✓ Grila comunitară se aplică pentru clasificarea carcaselor de bovine cu vârsta de 8 luni sau mai mult, conform anexei IV, Regulamentul (UE) 1308 / 2013. În România, în temeiul legislației naționale, grila comunitară se aplică tuturor carcaselor de bovine, a căror greutate caldă, este egală sau mai mare cu 70 kg. Desigur, având în vedere calitatea scăzută a multor bovine sacrificate, pe această cale se încurajează clasificarea unui număr mai mare de carcase, iar, în timp, progresele obținute, pot fi mai ușor observate.
- ✓ În temeiul articolului 13 alineatul (1) din Regulamentul (CE) nr. 1249/2008 al Comisiei, prețul de piață care trebuie stabilit pe baza grilei comunitare de clasificare, este prețul plătit furnizorului pentru animal în momentul livrării la abator, fără TVA. Prețul menționat se exprimă pe 100 kg de carcasă caldă-2%, prezentată conform prezentării UE de referință, cântărită și clasificată pe cârlig la abator. Prețurile raportate sunt corectate cu un factor de ajustare (lei per kilogram carcasă caldă-2%) pentru a lua în considerare cheltuielile de transport care nu sunt facturate direct furnizorilor. În urma comunicării de către abatoare a cheltuielilor de transport, la prețurile raportate de către Comisia de clasificare a carcaselor se adăugă un factor general de ajustare de 0,18 RON/kg carcasă caldă-2%.
- ✓ Înregistrarea națională și comunitară a prețurilor de piață pe baza grilei comunitare de clasificare se efectuează săptămânal și se referă, **conform Regulamentului (UE) 148/2014**, la următoarele clase de conformație și de acoperire cu grăsime pentru cele șase categorii:
 - *A - carcase de masculi necastrați cu vârsta cuprinsă între 12 luni și mai puțin de 24 de luni: U2, U3, R2, R3, O2, O3;*
 - *B - carcase de masculi necastrați cu vârsta de 24 de luni și mai mult: R3;*
 - *C - carcase de masculi castrați cu vârsta de 12 luni și mai mult: U2, U3, U4, R3, R4, O3, O4;*
 - *D - carcase de femele care au fătat: R3, R4, O2, O3, O4, P2, P3;*
 - *E - carcase ale altor bovine femele cu vârsta de 12 luni și mai mult: U2, U3, R2, R3, R4, O2, O3, O4;*
 - *Z - carcase de bovine cu vârsta cuprinsă între 8 luni și mai puțin de 12 luni: U2, U3, R2, R3, O2, O3.*