



Prețul de piață al carcaselor de bovine cu vârsta de 8 luni sau mai mult Săptămâna 21 (19 – 25 mai 2014)

Prescurtări folosite: Sn = săptămâna numărul din anul calendaristic.

Sn / Sn-1 = variație săptămânală.

Variațiile săptămânale sau anuale sunt exprimate în %.

La pagina 9 se găsesc definiții și noțiuni utile.

SITUAȚIA CARCASELOR DE BOVINE CLASIFICATE ÎN FUNCȚIE DE PROVENIENȚA BOVINELOR SACRIFICATE ÎN SĂPTĂMÂNA 19 - 25 MAI 2014

PROVENIENȚĂ BOVINE SACRIFICATE		CARCASE CLASIFICATE:					PREȚ FEZABIL CATEGORIILE: A, B, C, D, E, Z				
		BOVINE CU VÂRSTA:				TOTAL		TOATE CLASELE		CLASELE CONFORM REGULAMENTULUI (UE) NR. 148 /2014	
		DE 8 LUNI SAU MAI MULT (A, B, C, D, E, Z)		MAI MICĂ DE 8 LUNI (V)							
		NUMĂR	%	NUMĂR	%	NUMĂR	%	NUMĂR	%		
CUMPĂRATE		1,517	60.4	24	1.0	1,541	61.4	1,445	57.6	492	19.6
FERME PROPRII ALE ABATOARELOR		101	4.0	7	0.3	108	4.3	99	3.9	49	2.0
PRESTĂRI SERVICII	PRODUCĂTORI	635	25.3	11	0.4	646	25.7	622	24.8	167	6.7
	COMERCIANȚI	202	8.0	13	0.5	215	8.6	202	8.0	24	1.0
TOTAL		2,455	97.8	55	2.2	2,510	100.0	2,368	94.3	732	29.2

1,544 Carcase incluse în rapoartele naționale de prețuri de piață

541 Carcase incluse în raportul național de prețuri de piață pentru Comisia Europeană



**CARCASE DE TINERET BOVIN, TĂURAȘI, VACI ȘI VIȚELE LA INTRAREA ÎN ABATOR
CONFORM REGULAMENTULUI (UE) NR. 148 /2014**

Cotații naționale (RON / 100 kg)	S21	S21 / S20	S21 2014 / S21 2013	S21 / Medie 5 ani (09 - 13)
Tineret bovin "Z"	1227.64	-1.52%	-	-
Tăurași "A"	1261.08	-1.65%	2.27%	14.20%
Vaci "D"	1010.86	-1.50%	-6.31%	6.38%
Vițele "E"	1196.79	4.16%	-0.60%	11.24%

Prețuri medii europene (€ / 100 kg)	S21				S21 / S20				S21 2014 / S21 2013		
	Z	A	D	E	Z	A	D	E	A	D	E
Uniunea Europeană	410.27	366.05	294.85	394.14	1.04%	-0.27%	0.11%	-0.23%	-3.27%	-8.60%	-5.79%
Franța		381.61	352.01	432.30		-0.83%	-0.13%	-0.28%	-3.14%	-9.58%	-6.83%
Germania		355.22	290.29	352.15		-0.96%	0.26%	0.05%	-0.99%	-7.28%	-2.22%
Italia	489.79	405.19	251.48	452.72	0.58%	0.82%	1.43%	-0.13%	-1.41%	-8.94%	0.19%
Marea Britanie		371.41	292.98	410.32		-0.67%	0.57%	-0.25%	-15.18%	-13.83%	-11.11%
Olanda		339.43	284.74	273.18		-0.77%	0.64%	-2.12%	-5.97%	-9.69%	-8.44%
Polonia	285.22	294.99	253.33	294.59	-0.97%	0.23%	-0.52%	0.18%	-0.86%	-4.37%	0.85%
România	277.55	285.11	228.53	270.57	-1.30%	-1.42%	-1.27%	4.40%	0.61%	-7.84%	-2.23%
Ungaria		245.84	189.51	208.40		-6.72%	1.22%	38.21%	-8.50%	-21.87%	-19.20%



**Raport prețuri de piață din România versus prețuri de piață comunitare
conform punctului 1, articolul 1, Regulamentul (UE) 148/2014**

Săptămâna: 21

din: 19/05/14

până în: 25/05/14

CATEGORIA	CLASA	PREȚ MEDIU			PREȚ RO /PREȚ COMUNITAR (%)
		ROMANIA		UE	
		RON / 100 kg	€ / 100 kg	€ / 100 kg	
Z	U2	0.00	0.00	503.49	
Z	U3	0.00	0.00	481.17	
Z	R2	0.00	0.00	414.88	
Z	R3	0.00	0.00	363.56	
Z	O2	1246.36	281.78	313.93	-10.24
Z	O3	1139.00	257.51	297.01	-13.3
Z		1227.64	277.55	410.27	-32.35
A	U2	0.00	0.00	400.82	
A	U3	0.00	0.00	386.40	
A	R2	1188.56	268.71	360.16	-25.39
A	R3	1256.55	284.08	364.50	-22.06 *
A	O2	1264.08	285.78	322.56	-11.40 **
A	O3	1280.09	289.40	329.96	-12.29
A		1261.08	285.10	366.05	-22.11
B	R3	1018.00	230.15	315.16	-26.97
C	U2	0.00	0.00	408.58	
C	U3	0.00	0.00	416.71	
C	U4	0.00	0.00	421.25	
C	R3	0.00	0.00	395.61	
C	R4	1118.00	252.76	410.26	-38.39
C	O3	1148.98	259.76	365.77	-28.98
C	O4	1202.00	271.75	388.55	-30.06
C		1157.43	261.67	392.82	-33.39
D	R3	1035.30	234.06	359.56	-34.90
D	R4	1063.95	240.54	319.77	-24.78
D	O2	1029.09	232.66	272.66	-14.67 **
D	O3	977.39	220.97	298.37	-25.94 *
D	O4	1034.31	233.84	294.86	-20.69
D	P2	1008.92	228.10	238.05	-4.18
D	P3	1007.48	227.77	281.83	-19.18
D		1010.86	228.54	294.85	-22.49
E	U2	0.00	0.00	458.60	
E	U3	0.00	0.00	439.59	
E	R2	0.00	0.00	391.08	
E	R3	0.00	0.00	397.91	*
E	R4	0.00	0.00	400.18	
E	O2	1209.43	273.43	315.18	-13.25 **
E	O3	1165.98	263.61	336.28	-21.61
E	O4	1174.45	265.52	376.50	-29.48
E		1196.79	270.57	394.14	-31.35

* PREȚURILE PENTRU AR3, CR3, DO3 ȘI ER3 SUNT DE REFERINȚĂ ÎN UE

** PREȚURILE PENTRU AO2, DO2 ȘI EO2 SUNT DE REFERINȚĂ ÎN ROMÂNIA

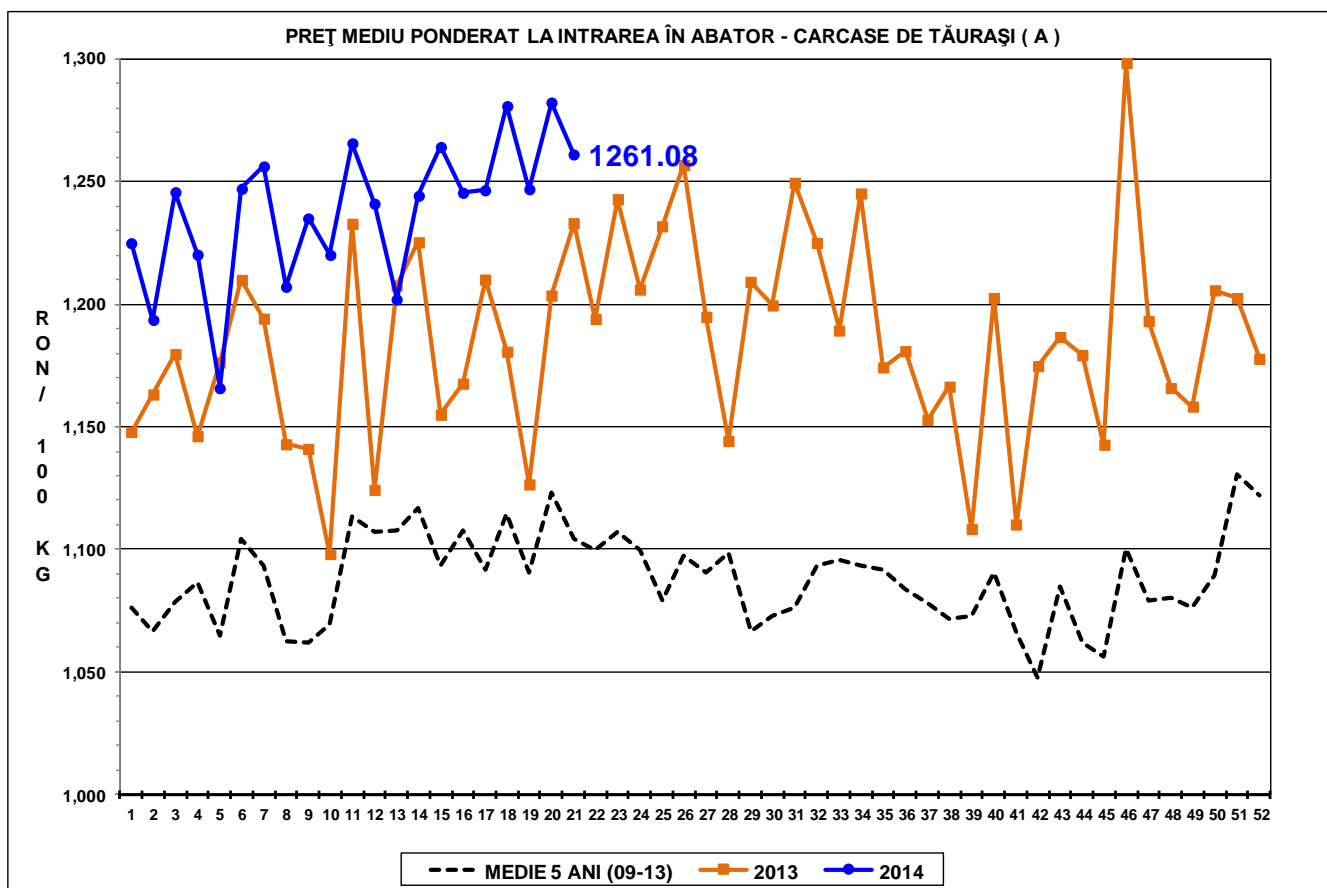
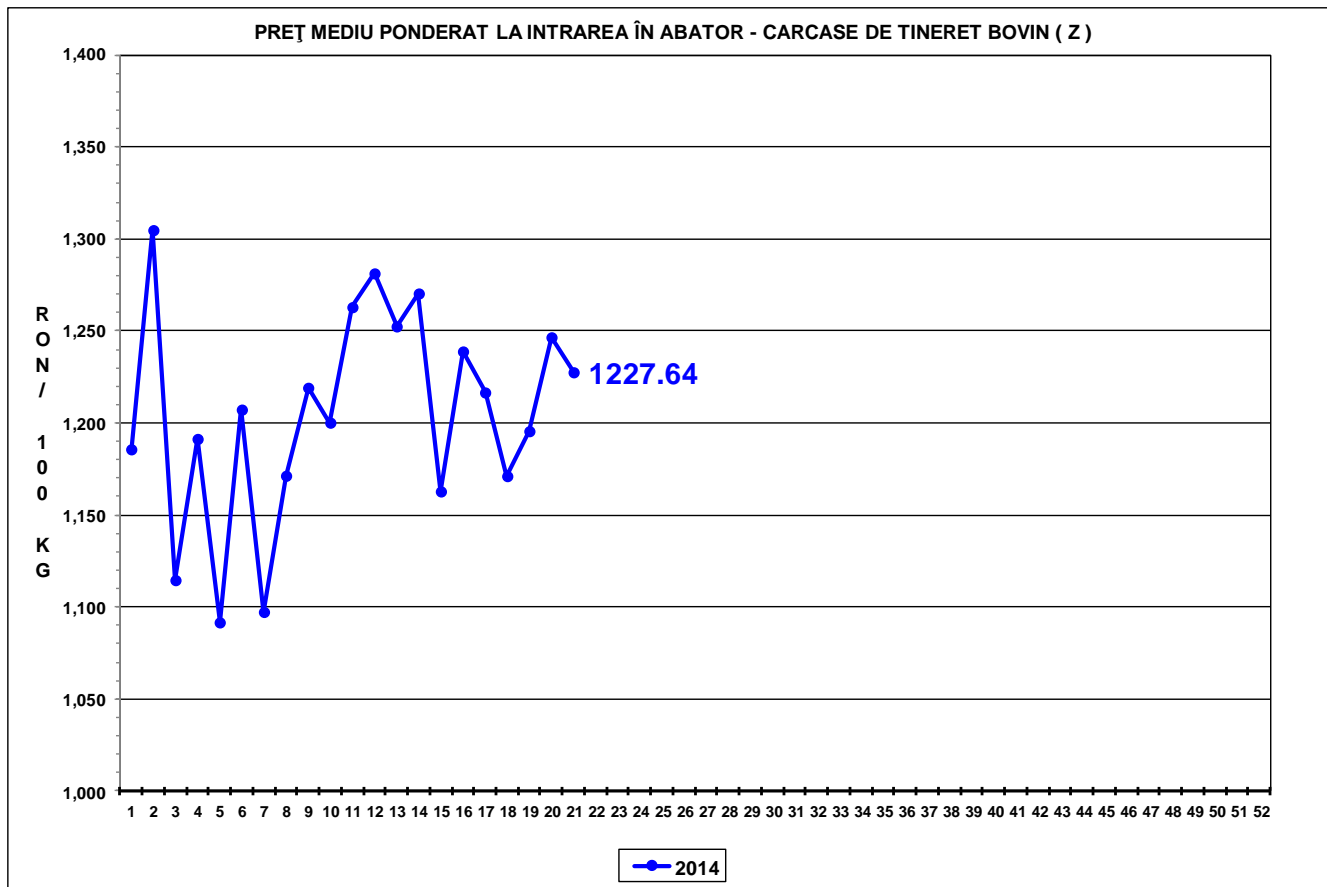

PREȚ MEDIU PONDERAT LA INTRAREA ÎN ABATOR - CARCASE DE VACI (D)

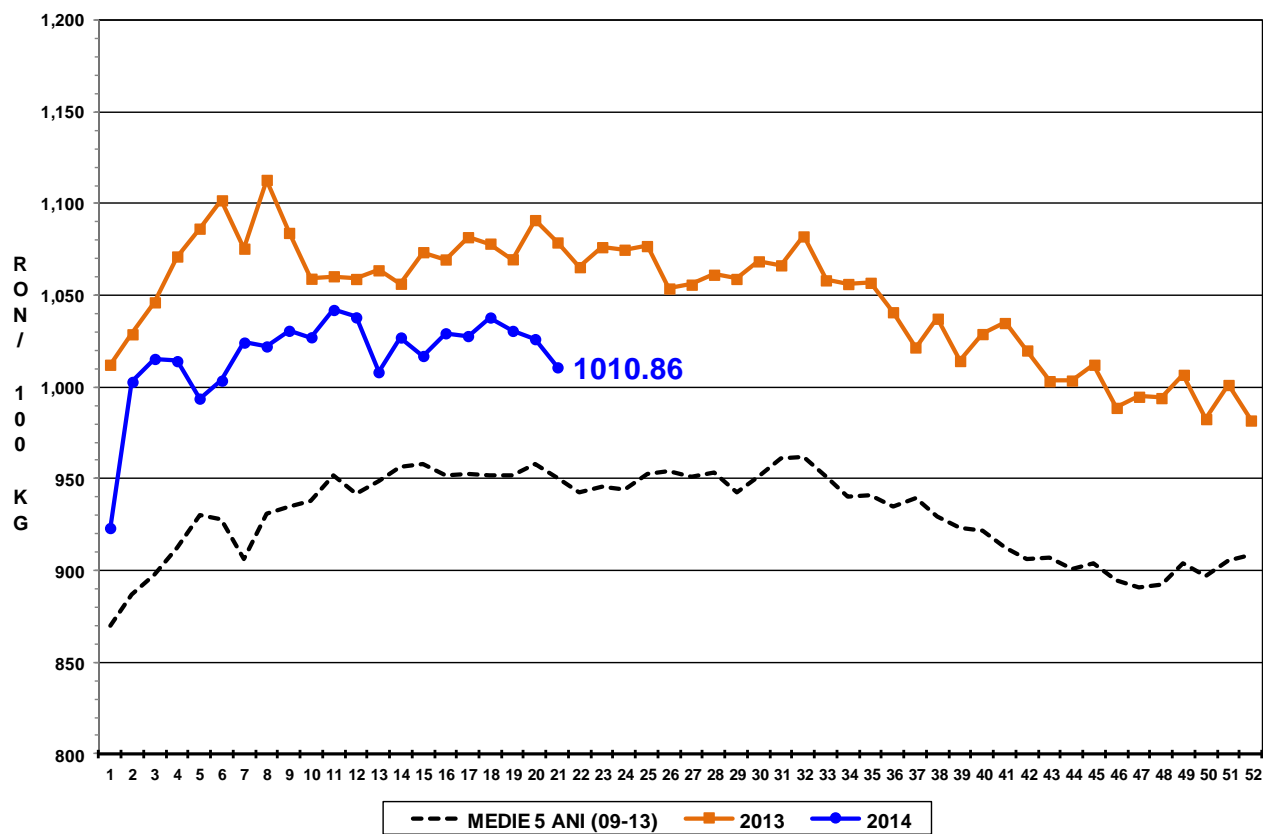

PREȚ MEDIU PONDERAT LA INTRAREA ÎN ABATOR - CARCASE DE VIȚELE (E)

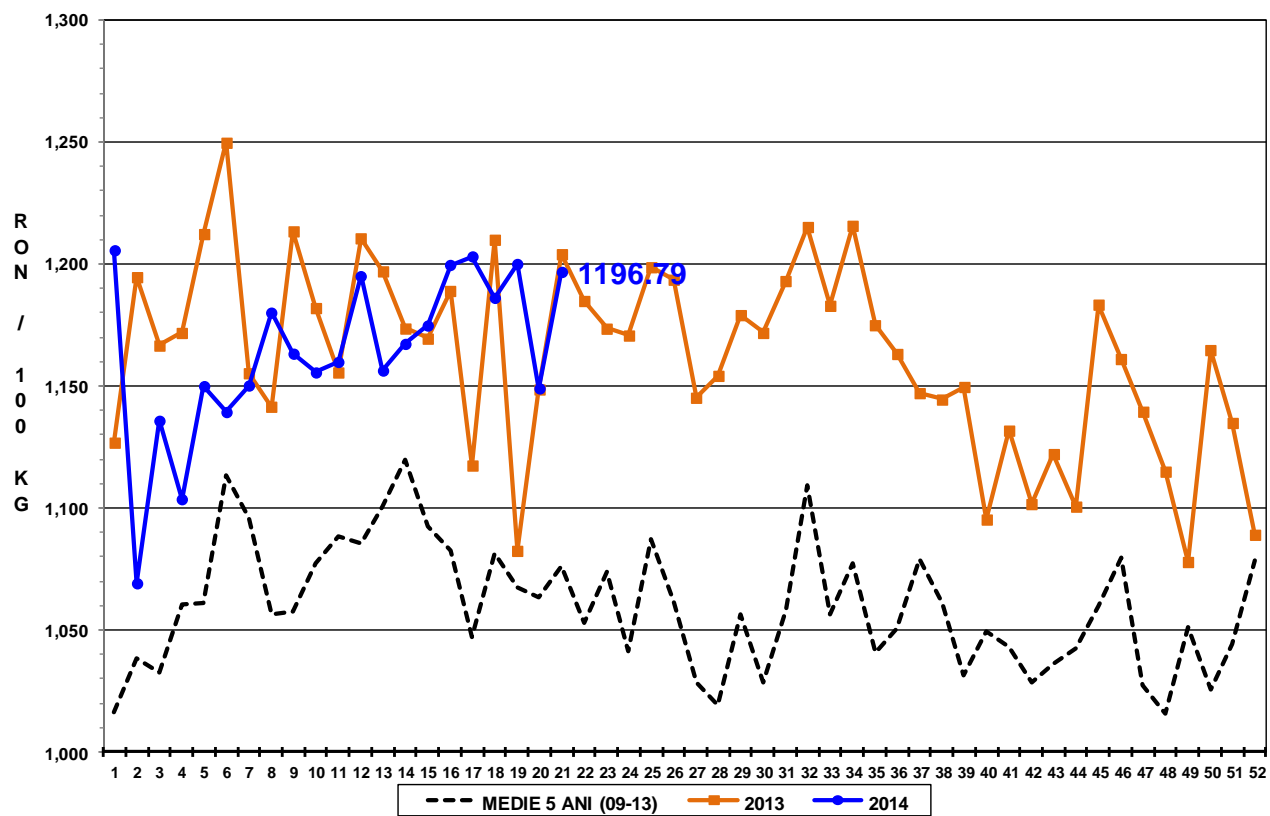



Raport național prețuri de piață carcase de bovine cu vârsta de 8 luni sau mai mult, la intrarea în abator conform grilei UE

Săptămâna: 21

din: 19/05/14

până în 25/05/14

"A"- CARCASE DE MASCLII NECASTRATI CU VÂRSTA CUPRINSĂ ÎNTRU 12 LUNI ȘI MAI PUȚIN DE 24 DE LUNI (TĂURĂȘI)								
CONFORMAȚIE	PREȚ MEDIU (RON / 100 kg)					NUMĂR CARCASE	TOTAL	
	GRĂSIME						GREUTATE MEDIE	PREȚ MEDIU (RON / 100 kg)
	1	2	3	4	5			
E	0.0	0.0	0.0	0.0	0.0	0	0.0	0.0
U	0.0	0.0	0.0	0.0	0.0	0	0.0	0.0
R	1146.0	1188.6	1256.5	0.0	0.0	21	282.3	1179.5
O	1255.5	1264.1	1280.1	0.0	0.0	151	240.2	1258.8
P	1312.2	1238.1	0.0	0.0	0.0	173	185.9	1298.4
TOTAL	1278.5	1247.8	1265.6	0.0	0.0	345	215.5	1269.6

"B"- CARCASE DE MASCLII NECASTRATI CU VÂRSTA DE 24 DE LUNI ȘI MAI MULT (TAURI)								
CONFORMAȚIE	PREȚ MEDIU (RON / 100 kg)					NUMĂR CARCASE	TOTAL	
	GRĂSIME						GREUTATE MEDIE	PREȚ MEDIU (RON / 100 kg)
	1	2	3	4	5			
E	0.0	0.0	0.0	0.0	0.0	0	0.0	0.0
U	1256.0	0.0	0.0	0.0	0.0	1	444.9	1256.0
R	0.0	1259.6	1018.0	0.0	0.0	4	375.1	1164.6
O	1279.9	1238.0	1200.8	0.0	0.0	81	274.0	1251.3
P	1237.2	1171.9	948.0	0.0	0.0	47	224.1	1214.9
TOTAL	1259.7	1228.2	1137.9	0.0	0.0	133	260.7	1236.5

"C"- CARCASE DE MASCLII CASTRAȚI CU VÂRSTA DE 12 LUNI ȘI MAI MULT (BOI)								
CONFORMAȚIE	PREȚ MEDIU (RON / 100 kg)					NUMĂR CARCASE	TOTAL	
	GRĂSIME						GREUTATE MEDIE	PREȚ MEDIU (RON / 100 kg)
	1	2	3	4	5			
E	0.0	0.0	0.0	0.0	0.0	0	0.0	0.0
U	0.0	0.0	0.0	0.0	0.0	0	0.0	0.0
R	0.0	0.0	0.0	1118.0	0.0	1	364.0	1118.0
O	1048.6	1090.7	1149.0	1202.0	0.0	19	374.7	1117.3
P	1060.3	1266.0	0.0	0.0	0.0	11	376.1	1243.3
TOTAL	1051.2	1204.7	1149.0	1177.0	0.0	31	374.9	1162.2

"D"- CARCASE DE FEMELE CARE AU FĂȚAT (VACI)								
CONFORMAȚIE	PREȚ MEDIU (RON / 100 kg)					NUMĂR CARCASE	TOTAL	
	GRĂSIME						GREUTATE MEDIE	PREȚ MEDIU (RON / 100 kg)
	1	2	3	4	5			
E	0.0	0.0	0.0	0.0	0.0	0	0.0	0.0
U	0.0	0.0	0.0	0.0	0.0	0	0.0	0.0
R	0.0	0.0	1035.3	1063.9	973.5	7	368.6	1024.6
O	1053.0	1029.1	977.4	1034.3	1065.0	258	274.0	1018.6
P	999.3	1008.9	1007.5	969.9	0.0	492	215.8	1002.7
TOTAL	1009.5	1018.2	988.9	1017.9	995.6	757	237.1	1009.3

"E"- CARCASE ALE ALTOR BOVINE FEMELE CU VÂRSTA DE 12 LUNI ȘI MAI MULT (VITELE)								
CONFORMAȚIE	PREȚ MEDIU (RON / 100 kg)					NUMĂR CARCASE	TOTAL	
	GRĂSIME						GREUTATE MEDIE	PREȚ MEDIU (RON / 100 kg)
	1	2	3	4	5			
E	0.0	0.0	0.0	0.0	0.0	0	0.0	0.0
U	0.0	0.0	0.0	0.0	0.0	0	0.0	0.0
R	1479.0	0.0	0.0	0.0	0.0	1	132.7	1479.0
O	1194.8	1209.4	1166.0	1174.5	0.0	68	215.1	1195.4
P	1105.1	1057.7	1128.0	0.0	0.0	64	180.1	1095.3
TOTAL	1139.9	1165.8	1156.8	1174.5	0.0	133	197.6	1152.9

"Z"- CARCASE DE BOVINE CU VÂRSTA CUPRINSĂ ÎNTRU 8 LUNI ȘI MAI PUȚIN DE 12 LUNI (TINERET BOVIN)								
CONFORMAȚIE	PREȚ MEDIU (RON / 100 kg)					NUMĂR CARCASE	TOTAL	
	GRĂSIME						GREUTATE MEDIE	PREȚ MEDIU (RON / 100 kg)
	1	2	3	4	5			
E	0.0	0.0	0.0	0.0	0.0	0	0.0	0.0
U	0.0	0.0	0.0	0.0	0.0	0	0.0	0.0
R	1210.0	0.0	0.0	0.0	0.0	1	259.7	1210.0
O	1256.4	1246.4	1139.0	0.0	0.0	54	195.3	1249.3
P	1202.0	1294.0	0.0	0.0	0.0	90	143.3	1212.4
TOTAL	1221.4	1259.5	1139.0	0.0	0.0	145	163.5	1228.8

TOATE CATEGORIILE								
CONFORMAȚIE	PREȚ MEDIU (RON / 100 kg)					NUMĂR CARCASE	TOTAL	
	GRĂSIME						GREUTATE MEDIE	PREȚ MEDIU (RON / 100 kg)
	1	2	3	4	5			
E	0.0	0.0	0.0	0.0	0.0	0	0.0	0.0
U	1256.0	0.0	0.0	0.0	0.0	1	444.9	1256.0
R	1166.2	1207.8	1110.2	1080.6	973.5	35	307.6	1142.7
O	1202.5	1140.8	1028.6	1082.1	1065.0	631	255.8	1140.0
P	1118.9	1071.5	1012.7	969.9	0.0	877	202.3	1095.8
TOTAL	1148.1	1113.1	1028.8	1056.7	995.6	1544	226.7	1117.8



Definiții și notiuni utile:

- ✓ Grila comunitară se aplică pentru clasificarea carcaselor de bovine cu vârsta de 8 luni sau mai mult, conform anexei IV, Regulamentul (UE) 1308 / 2013. În România, în temeiul legislației naționale, grila comunitară se aplică tuturor carcaselor de bovine, a căror greutate caldă, este egală sau mai mare cu 70 kg. Desigur, având în vedere calitatea scăzută a multor bovine sacrificate, pe această cale se încurajează clasificarea unui număr mai mare de carcase, iar, în timp, progresele obținute, pot fi mai ușor observate.
- ✓ În temeiul articolului 13 alineatul (1) din Regulamentul (CE) nr. 1249/2008 al Comisiei, prețul de piață care trebuie stabilit pe baza grilei comunitare de clasificare, este prețul plătit furnizorului pentru animal în momentul livrării la abator, fără TVA. Prețul menționat se exprimă pe 100 kg de carcasă caldă-2%, prezentată conform prezentării UE de referință, cântărită și clasificată pe cârlig la abator. Prețurile raportate sunt corectate cu un factor de ajustare (lei per kilogram carcasă caldă-2%) pentru a lua în considerare cheltuielile de transport care nu sunt facturate direct furnizorilor. În urma comunicării de către abatoare a cheltuielilor de transport, la prețurile raportate de către Comisia de clasificare a carcaselor se adăugă un factor general de ajustare de 0,18 RON/kg carcasă caldă-2%.
- ✓ Înregistrarea națională și comunitară a prețurilor de piață pe baza grilei comunitare de clasificare se efectuează săptămânal și se referă, **conform Regulamentului (UE) 148/2014**, la următoarele clase de conformație și de acoperire cu grăsime pentru cele șase categorii:
 - *A - carcase de masculi necastrați cu vârsta cuprinsă între 12 luni și mai puțin de 24 de luni: U2, U3, R2, R3, O2, O3;*
 - *B - carcase de masculi necastrați cu vârsta de 24 de luni și mai mult: R3;*
 - *C - carcase de masculi castrați cu vârsta de 12 luni și mai mult: U2, U3, U4, R3, R4, O3, O4;*
 - *D - carcase de femele care au fătat: R3, R4, O2, O3, O4, P2, P3;*
 - *E - carcase ale altor bovine femele cu vârsta de 12 luni și mai mult: U2, U3, R2, R3, R4, O2, O3, O4;*
 - *Z - carcase de bovine cu vârsta cuprinsă între 8 luni și mai puțin de 12 luni: U2, U3, R2, R3, O2, O3.*