



# Prețul de piață al porcilor la intrarea în abator

## Săptămâna 36 (1 – 7 septembrie 2014)

Prescurtări folosite: Sn = săptămâna numărul din anul calendaristic.

Sn / Sn-1 = variație săptămânală.

Variațiile săptămânale, cele față de săptămâna 1 sau anuale, sunt exprimate în %.

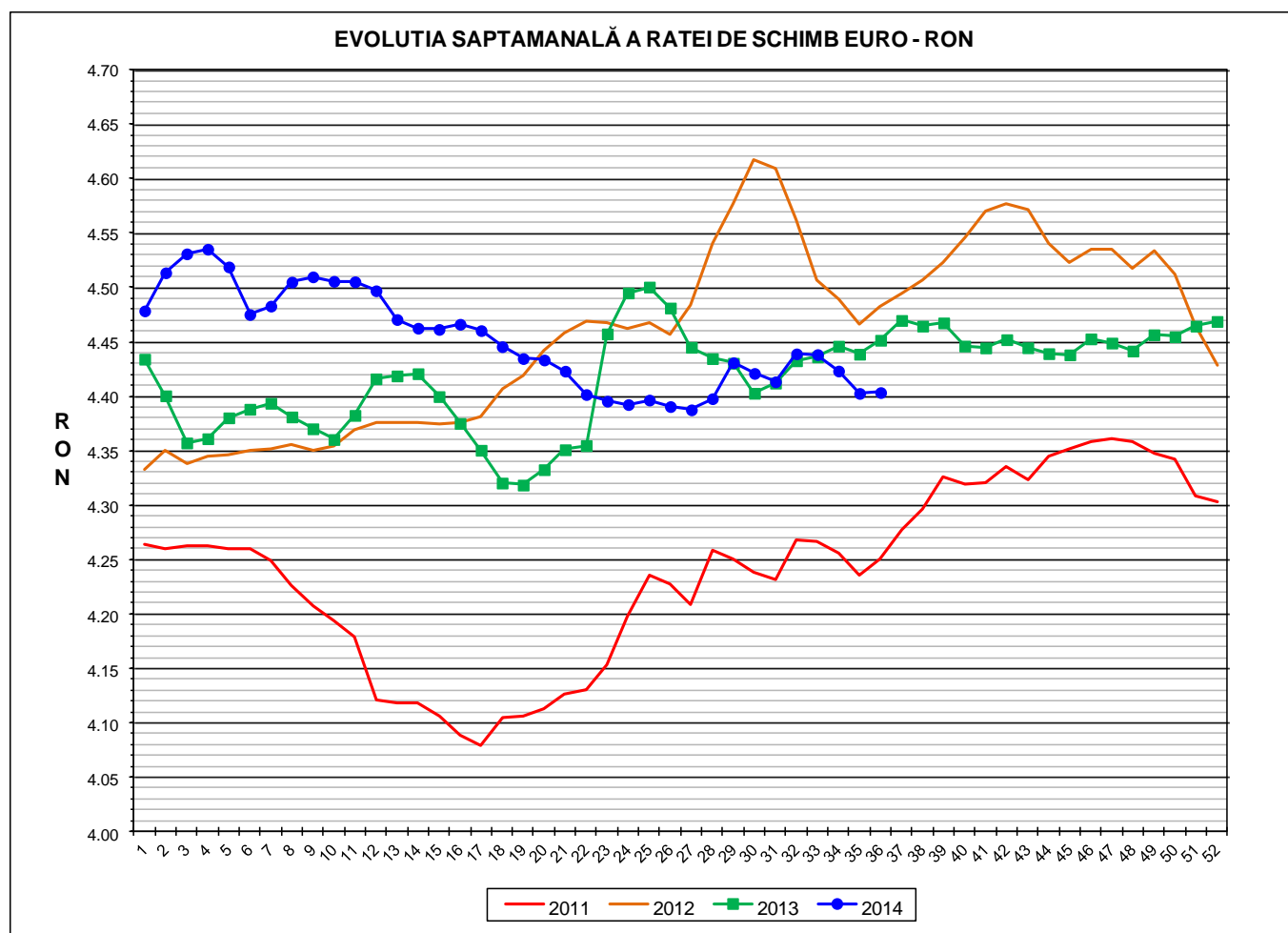

| <b>RATA DE SCHIMB EURO - RON</b> |                  |                 |                           |
|----------------------------------|------------------|-----------------|---------------------------|
| <b>S36 2014</b>                  | <b>S36 / S35</b> | <b>S36 / S1</b> | <b>S36 2014 /S36 2013</b> |
| <b>1€ = 4.4035 RON</b>           | <b>0.02%</b>     | <b>-1.68%</b>   | <b>-1.08%</b>             |



Situația porcilor tranzacționați în săptămâna 1 - 7 septembrie 2014  
în funcție de tipul de preț la intrarea în abator

| Carcase clasificate   | Tip preț                |              |               |              |              |             | Total         |              |
|---|-------------------------|--------------|---------------|--------------|--------------|-------------|---------------|--------------|
|   | De bază 56% carne macră |              |               |              | Forfetar     |             |               |              |
|   | lei / kg carcasă        |              | lei / kg viu  |              | lei / kg viu |             |               |              |
|   | nr                      | %            | nr            | %            | nr           | %           | nr            | %            |
| Clasele SEUROP<br>cu greutatea 50 - 120 kg  | 42,578                  | 68.4%        | 18,133        | 29.1%        | 1,560        | 2.5%        | 62,271        | 100.0%       |
| din care cu greutatea 60 - 120<br>kg cu preț fiabil   | 41,965                  | 67.4%        | 17,938        | 28.8%        | 1,542        | 2.5%        | 61,445        | 98.7%        |
| <b>din care clasele S&amp;E cu<br/>greutatea 60 - 120 kg, conform<br/>punctului 2, articolul 1,<br/>Regulamentul 148 / 2014 al<br/>COMISIEI</b> | <b>39,537</b>           | <b>63.5%</b> | <b>16,823</b> | <b>27.0%</b> | <b>1,425</b> | <b>2.3%</b> | <b>57,785</b> | <b>92.8%</b> |

| Carcase incluse in raportul național de prețuri saptamanal:                | nr            | %            |
|--|---------------|--------------|
| ✓clasele SEUROP  | 59,903        | 96.2%        |
| <b>✓clasele S&amp;E, pentru DG AGRI, conform art.16 al O.M. 839 / 2014</b> | <b>56,360</b> | <b>90.5%</b> |

Prețul de piață al porcilor  
în săptămâna 1 - 7 septembrie 2014

| Clasa        | % carne macră | Număr porci   | % din total porci | Procent mediu carne macră | Greutate medie (kg) |                    | Preț mediu (RON / 100 kg) |                    |
|--------------|---------------|---------------|-------------------|---------------------------|---------------------|--------------------|---------------------------|--------------------|
|              |               |               |                   |                           | vie                 | carcasă caldă – 2% | viu                       | carcasă caldă – 2% |
| S            | ≥ 60          | 33,149        | 55.34             | 62.2                      | 101.5               | 78.0               | 629.95                    | 819.40             |
| E            | 55 - 59.9     | 23,211        | 38.75             | 58.1                      | 104.4               | 80.4               | 609.17                    | 791.22             |
| U            | 50 - 54.9     | 3,177         | 5.30              | 53.2                      | 106.6               | 82.4               | 566.74                    | 733.54             |
| R            | 45 - 49.9     | 331           | 0.55              | 48.4                      | 108.0               | 83.6               | 483.83                    | 624.55             |
| O            | 40 - 44.9     | 30            | 0.05              | 43.1                      | 107.0               | 82.6               | 477.99                    | 619.17             |
| P            | < 40          | 5             | 0.01              | 36.4                      | 104.7               | 79.9               | 471.88                    | 618.57             |
| <b>TOTAL</b> |               | <b>59,903</b> | <b>100.00</b>     | <b>60.1</b>               | <b>102.9</b>        | <b>79.2</b>        | <b>617.37</b>             | <b>802.32</b>      |

**PREȚUL PE PROCENT CARNE MACRĂ AL PORCILOR  
ÎN SĂPTĂMÂNA 1 - 7 SEPTEMBRIE 2014**

| % CARNE<br>MACRĂ | NUMĂR<br>PORCI | % CUMULATIV<br>DIN TOTAL<br>PORCI | GREUTATE (KG) |                       | PREȚ MEDIU (RON/ 100 KG) |                       |
|------------------|----------------|-----------------------------------|---------------|-----------------------|--------------------------|-----------------------|
|                  |                |                                   | VIE           | CARCASA<br>CALDĂ - 2% | VIU                      | CARCASA<br>CALDĂ - 2% |
| ≥64              | 4,977          | 8.31                              | 100.47        | 76.98                 | 625.38                   | 816.27                |
| 63               | 4,758          | 16.25                             | 100.64        | 77.38                 | 629.24                   | 818.42                |
| 62               | 6,949          | 27.85                             | 101.21        | 77.89                 | 631.04                   | 820.01                |
| 61               | 8,029          | 41.26                             | 101.76        | 78.28                 | 632.98                   | 822.89                |
| 60               | 8,436          | 55.34                             | 102.53        | 78.87                 | 629.24                   | 817.95                |
| 59               | 7,401          | 67.69                             | 103.18        | 79.42                 | 622.70                   | 808.93                |
| 58               | 6,014          | 77.73                             | 104.49        | 80.46                 | 613.17                   | 796.34                |
| 57               | 4,360          | 85.01                             | 104.94        | 80.80                 | 602.82                   | 782.91                |
| 56               | 3,234          | 90.41                             | 105.61        | 81.36                 | 593.87                   | 770.83                |
| 55               | 2,202          | 94.09                             | 105.44        | 81.12                 | 588.89                   | 765.47                |
| 54               | 1,224          | 96.13                             | 106.49        | 82.42                 | 585.56                   | 756.55                |
| 53               | 825            | 97.51                             | 106.87        | 82.67                 | 576.66                   | 745.51                |
| 52               | 525            | 98.38                             | 105.96        | 81.70                 | 565.28                   | 733.15                |
| 51               | 348            | 98.96                             | 106.47        | 81.94                 | 542.96                   | 705.52                |
| ≤50              | 621            | 100.00                            | 107.81        | 83.31                 | 482.16                   | 623.98                |
| 60.1             | 59,903         | 100.00                            | 102.93        | 79.20                 | 617.37                   | 802.32                |



EVOLUTIA SAPTAMANALA A PRETULUI DE PIATA AL CARCASELOR - CLASELE "S" & "E" ÎN ROMANIA

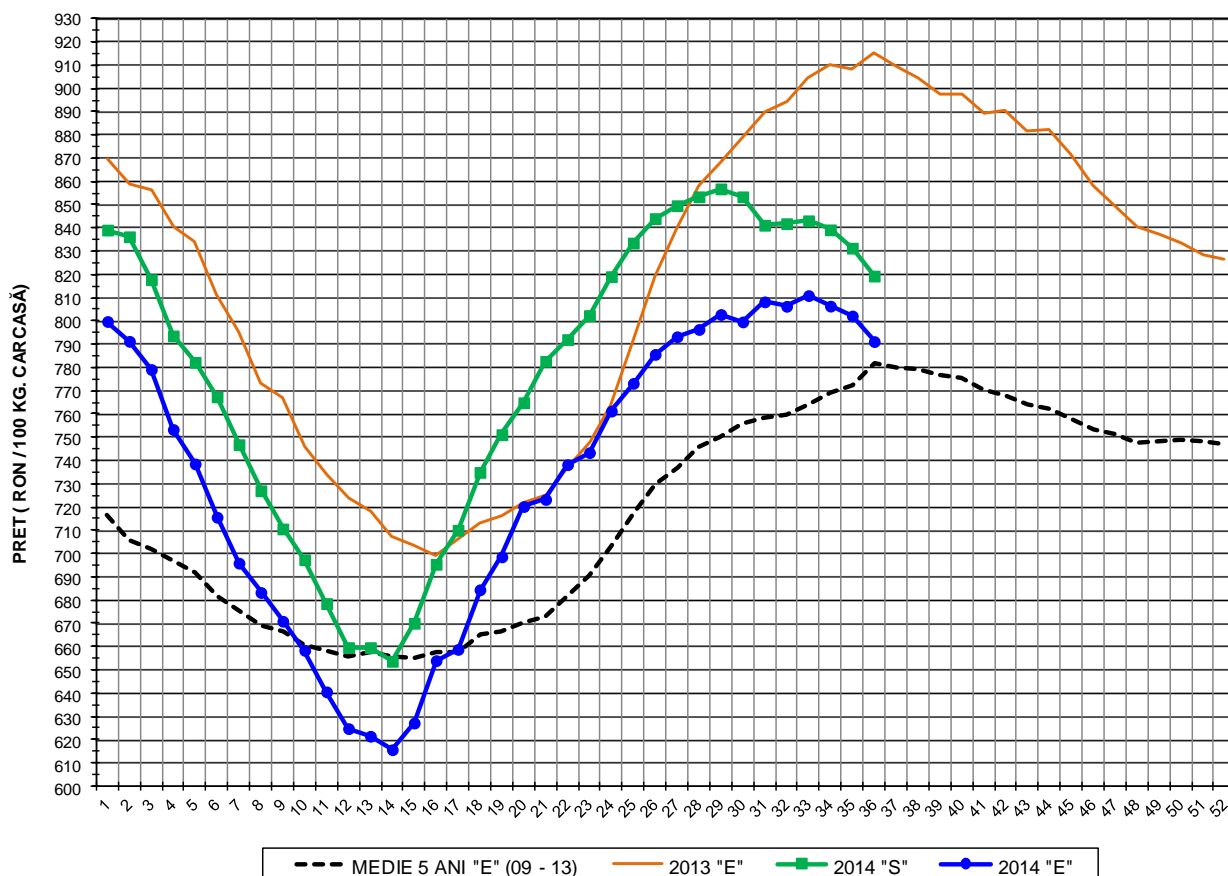

| PREȚ NAȚIONAL CARCASE CALITATEA STANDARD - CLASELE "S"& "E" |            |           |          |                    |                       |
|---|------------|-----------|----------|--------------------|-----------------------|
| CLASA   | S36 2014   | S36 / S35 | S36 / S1 | S36 2014 /S35 2013 | S36 2014 /MEDIE 5 ANI |
| S   | RON 819.40 | -1.44%    | -2.36%   | -                  | -                     |
| E   | RON 791.22 | -1.37%    | -1.08%   | -13.56%            | 1.22%                 |

EVOLUTIA SAPTAMANALA A PRETELUI DE PIATA AL CARCASELOR CALITATEA - CLASELE "S"&"E" ÎN ROMANIA

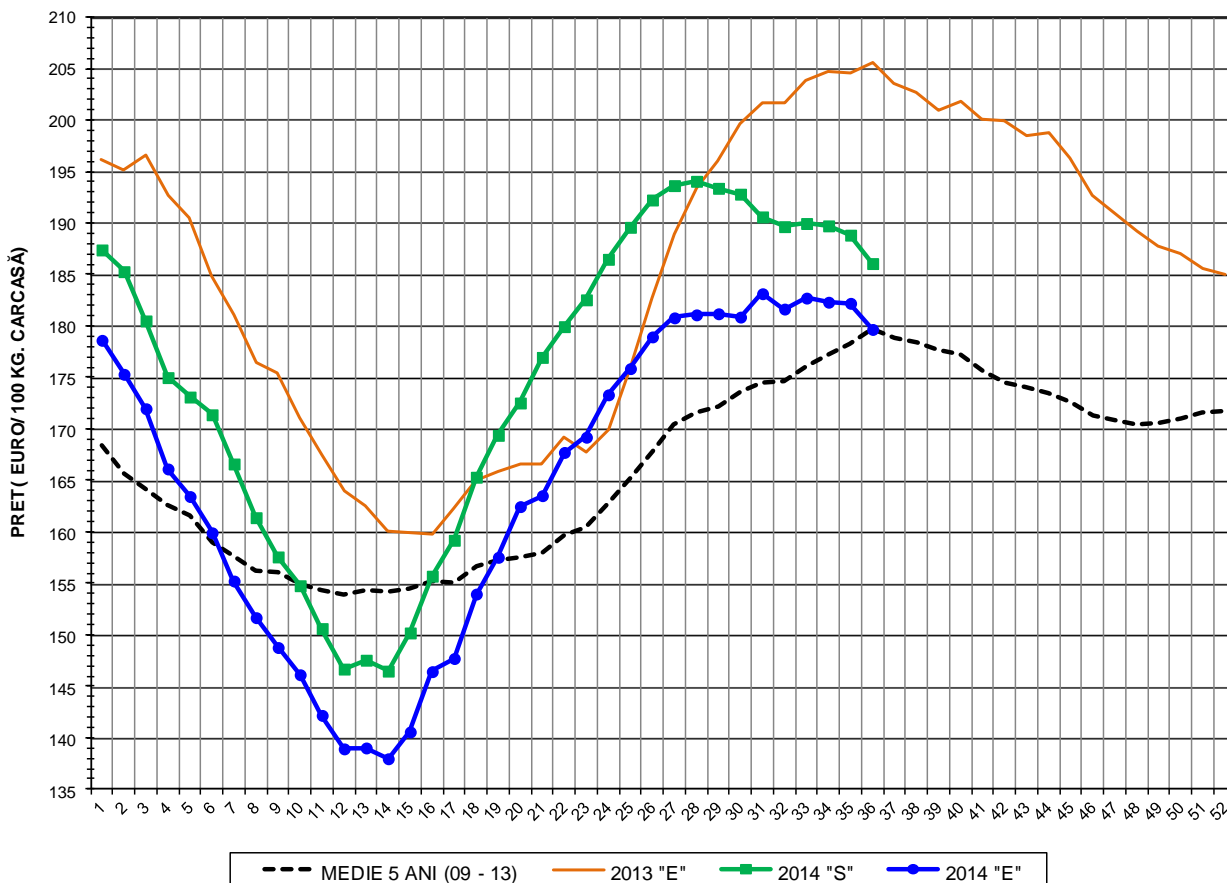

**PREȚ NAȚIONAL CARCASE CALITATEA STANDARD - CLASELE "S"&"E"**

| CLASA | S36 2014 | S36 / S35 | S36 / S1 | S36 2014 /S35 2013 | S36 2014 /MEDIE 5 ANI |
|-------|----------|-----------|----------|--------------------|-----------------------|
| S     | € 186.08 | -1.46%    | -0.71%   | -                  | -                     |
| E     | € 179.68 | -1.39%    | 0.59%    | -12.62%            | -0.03%                |



EVOLUTIA SĂPTĂMÂNĂLĂ A PREȚULUI CLASA "E" ÎN UE ȘI ÎN CÂTEVA STATE MEMBRE

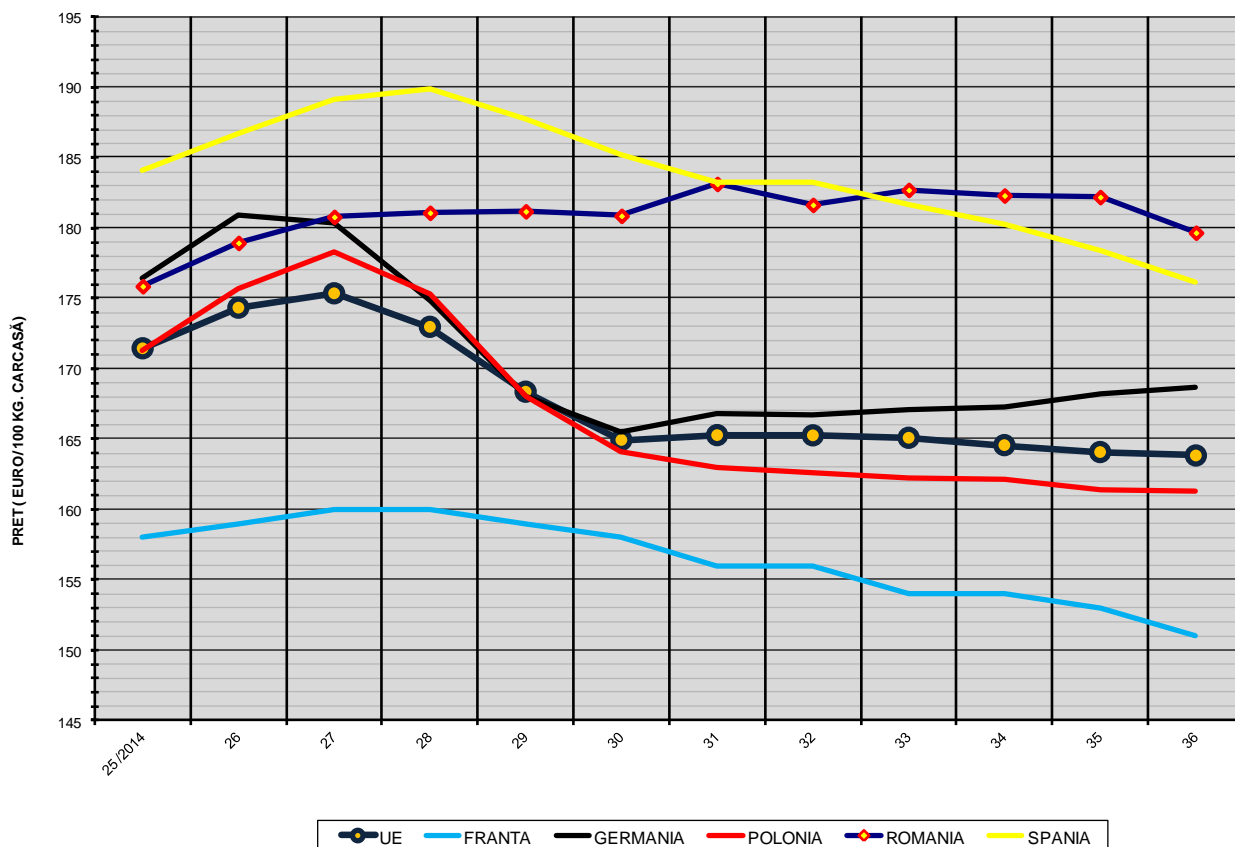

| COMPARAȚII DE PREȚURI |          |          |          |          |          |          |                  |                   |                  |                   |                 |
|-----------------------|----------|----------|----------|----------|----------|----------|------------------|-------------------|------------------|-------------------|-----------------|
| S36 2014 =            | UE28     | FR       | DE       | PL       | RO       | ES       | RO - UE28        | RO - FR           | RO - DE          | RO - PL           | RO - ES         |
|                       | € 163.83 | € 151.00 | € 168.70 | € 161.29 | € 179.68 | € 176.15 | € 15.85 ( 9.7% ) | € 28.68 ( 19.0% ) | € 10.98 ( 6.5% ) | € 18.39 ( 11.4% ) | € 3.53 ( 2.0% ) |

PREȚUL CARCASELOR DIN CLASA "E" ÎN STATELE MEMBRE VERSUS PREȚUL UE (FĂRĂ ITALIA)  
ÎN SĂPTĂMÂNA 1 - 7 SEPTEMBRIE 2014

