

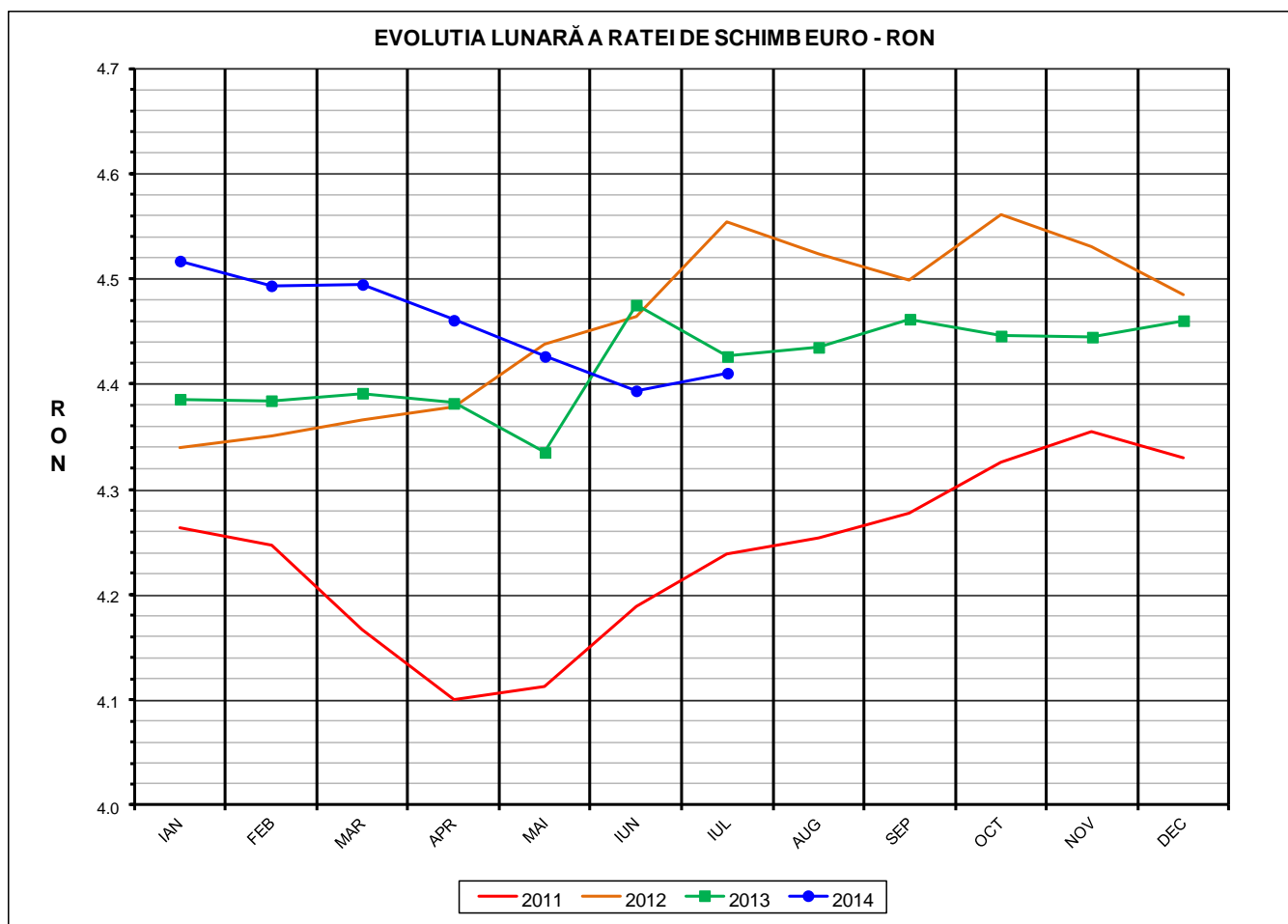

Prețul de piață al carcaselor de porcine Iulie 2014

**Prescurtări folosite: LLL / LLL anterioară = variație lunară.
Variațiile lunare, cele față de ianuarie sau anuale, sunt exprimate în %.**



RATA DE SCHIMB EURO - RON			
IUL 2014	IUL / IUN	IUL / IAN	IUL 2014 / IUL 2013
1€ = 4.4106 RON	0.38%	-2.36%	-0.36%



Situația porcilor tranzacționați în luna iulie 2014
în funcție de tipul de preț la intrarea în abator

Carcase clasificate	Tip preț						Total	
	De bază 56% carne macră				Forfetar			
	lei / kg carcasă		lei / kg viu		lei / kg viu		nr	%
	nr	%	nr	%	nr	%		
Clasele SEUROP cu greutatea 50 - 120 kg	226,229	95.5%	5,736	2.4%	4,810	2.0%	236,775	100.0%
din care cu greutatea 60 - 120 kg cu preț fiabil	260,986	110.2%	5,595	2.4%	4,767	2.0%	271,348	114.6%
din care clasele S&E cu greutatea 60 - 120 kg, conform punctului 2, articolul 1, Regulamentul 148 / 2014 al COMISIEI	240,527	101.6%	5,299	2.2%	4,340	1.8%	250,166	105.7%

Carcase incluse in raportul național de prețuri saptamanal:	nr	%
✓ clasele SEUROP	266,581	112.6%
✓ clasele S&E, pentru DG AGRI, conform art. 16 al O.M. 839 / 2014	245,826	103.8%

Prețul de piață al carcaselor de porc
în luna iulie 2014

CLASA	% CARNE MACRĂ	Număr carcase	% din total carcase	Procent mediu carne macră	Greutate medie carcasă caldă – 2% (kg)	Preț mediu plătit furnizorului (RON / 100 kg)
S	≥ 60	135,581	50.86	62.1	78.2	851.75
E	55 - 59.9	110,245	41.36	58.0	80.6	799.63
U	50 - 54.9	18,577	6.97	53.2	83.9	737.09
R	45 - 49.9	1,949	0.73	48.3	86.9	673.11
O	40 - 44.9	197	0.07	43.3	88.8	638.56
P	< 40	32	0.01	35.8	87.0	718.82
TOTAL		266,581	100.00	59.7	79.7	819.92



Prețului mediu ponderat lunar al carcaselor din clasa "S" & "E" în România și în UE

Săptămâna			Nr. Zile (ponderi)	Preț mediu ponderat						preț RO / pret UE28 (%)	
				ROMÂNIA				UE28			
nr	perioada	luna		S		E		S	E	S	E
			EURO / 100 kg	RON / 100 kg	EURO / 100 kg	RON / 100 kg					
27	1 - 6	iulie/2014	6	193.65	849.66	180.80	793.30	178.29	175.36	10.26%	3.10%
28	7 -13		7	194.07	853.49	181.10	796.44	179.91	172.98	11.72%	4.69%
29	14 - 20		7	193.39	856.88	181.20	802.88	177.28	168.36	14.11%	7.62%
30	21 -27		7	192.82	853.47	180.88	799.68	173.96	164.93	16.03%	9.67%
31	28 -31		4	190.61	841.25	183.15	808.31	173.51	165.28	14.60%	10.81%
Total			31	193.10	851.93	181.28	799.55	176.83	169.59	9.20%	6.89%

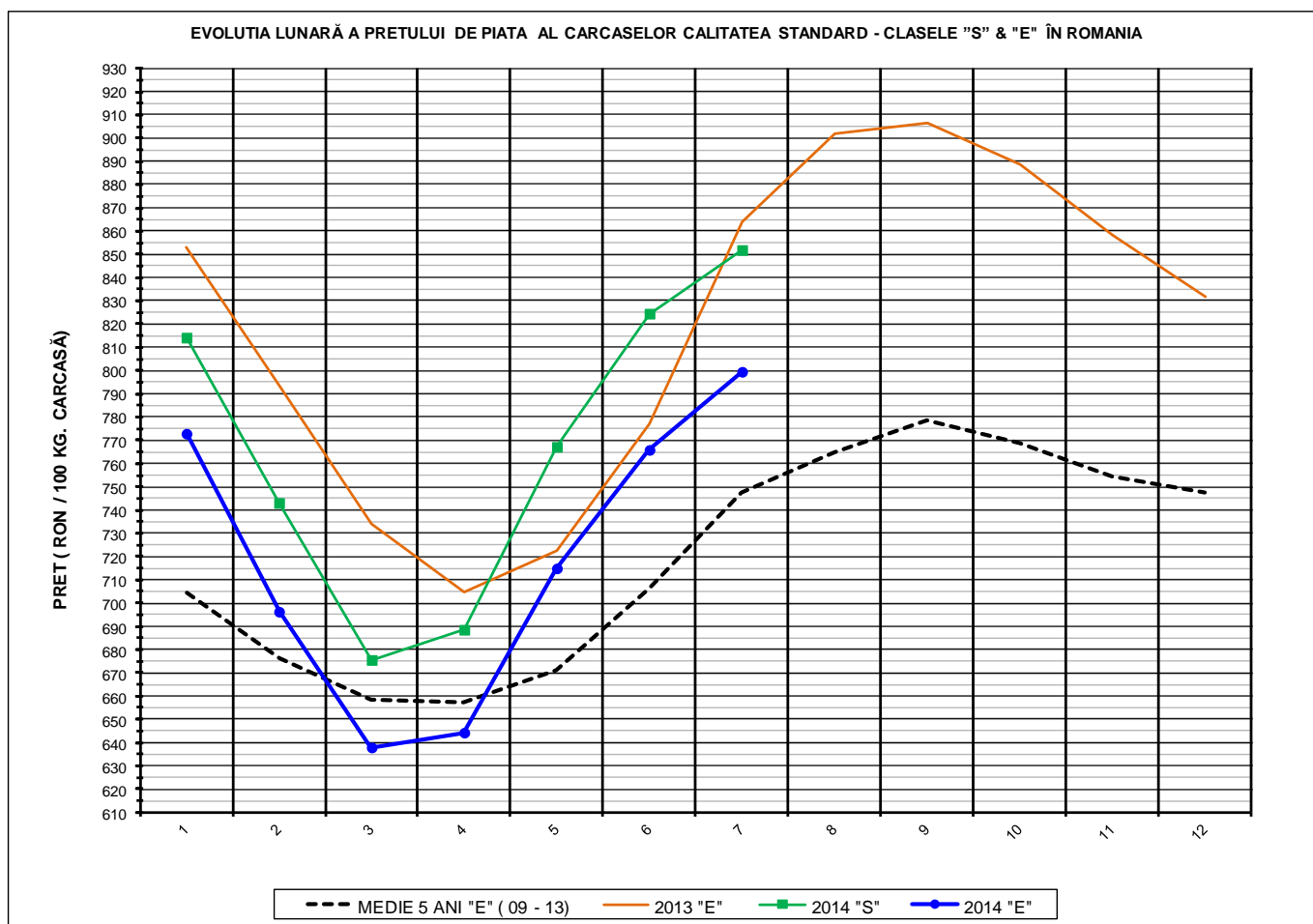

PREȚ NAȚIONAL CARCASE CALITATEA STANDARD - CLASELE "S" & "E"

CLASA	IUL 2014	IUL / IUN	IUL / IAN	IUL 2014 / IUL 2013	IUL 2014 / MEDIE 5 ANI
S	RON 851.93	3.32%	4.63%	-	-
E	RON 799.55	4.39%	3.45%	-7.46%	6.98%

EVOLUTIA LUNARĂ A PRETULUI DE PIATA AL CARCASELOR CALITATEA STANDARD - CLASELE "S" & "E" ÎN ROMANIA

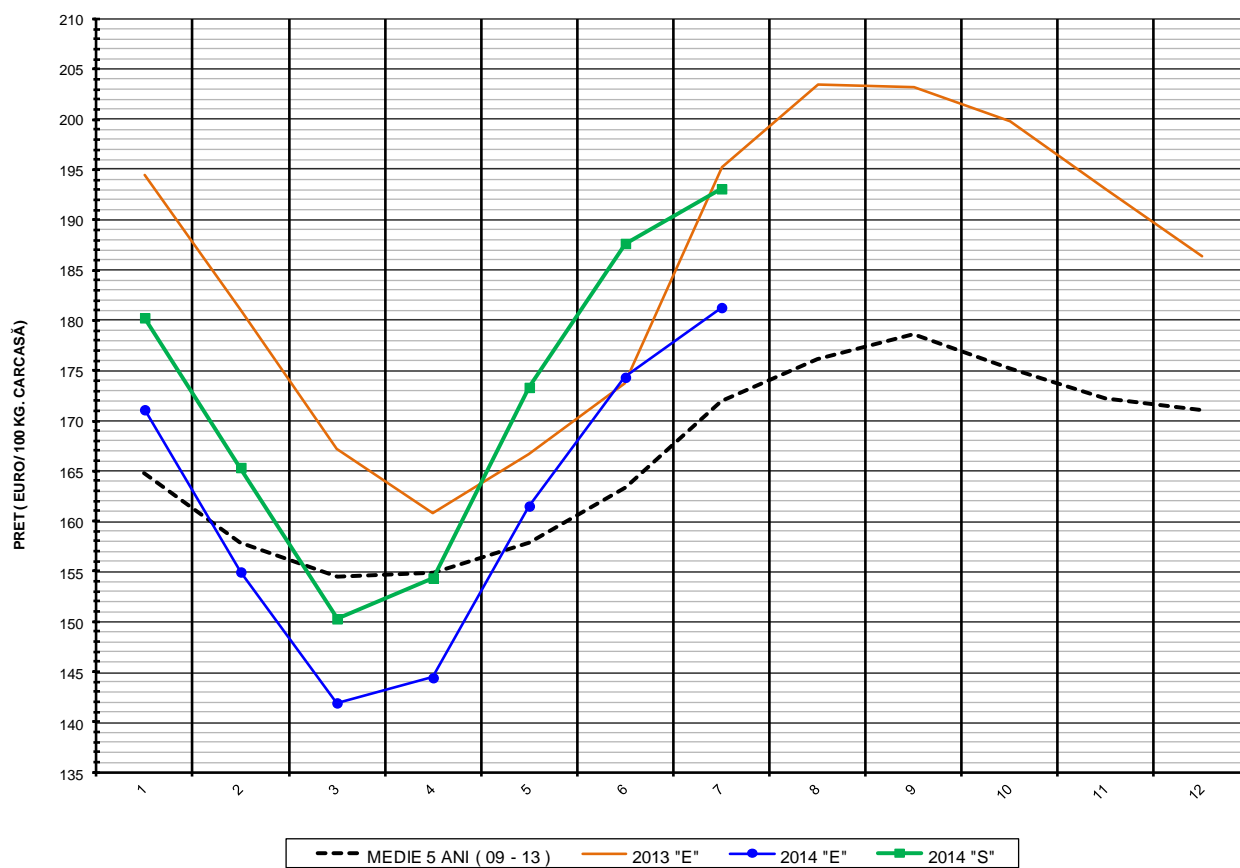

PREȚ NAȚIONAL CARCASE CALITATEA STANDARD - CLASELE "S" & "E"

CLASA	IUL 2014	IUL / IUN	IUL / IAN	IUL 2014 / IUL 2013	IUL 2014 / MEDIE 5 ANI
S	€ 193.10	2.90%	7.12%	-	-
E	€ 181.28	3.98%	5.95%	-7.12%	5.42%



EVOLUTIA LUNARĂ A PREȚULUI CLASA "E" ÎN UE ȘI ÎN CÂTEVA STATE MEMBRE

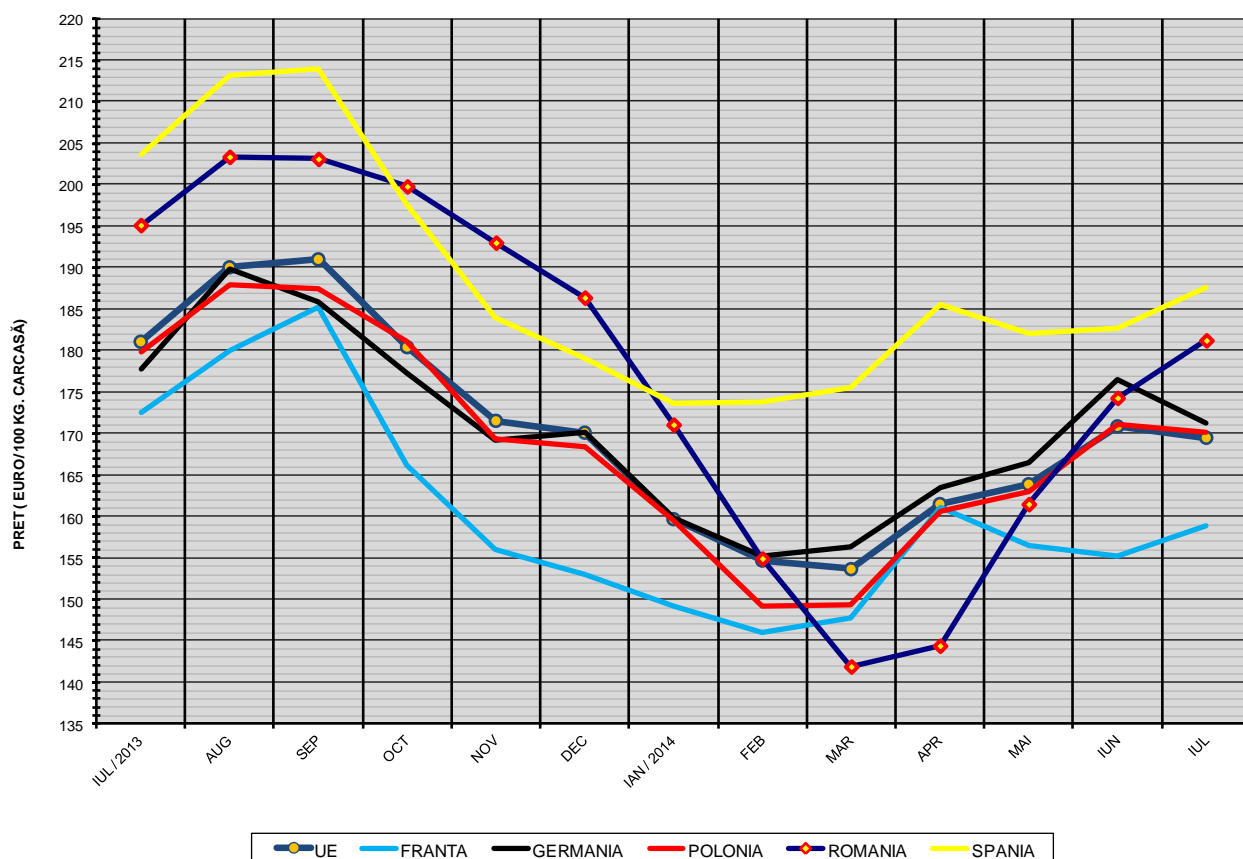

COMPARAȚII DE PREȚURI

iuI 2014 =	UE28	FR	DE	PL	RO	ES	RO - UE27	RO - FR	RO - DE	RO - PL	RO - ES
	169.5 €	158.8 €	171.2 €	170.1 €	181.3 €	187.6 €	11.8 € (6.9%)	22.5 € (14.2%)	10.1 € (5.9%)	11.2 € (6.6%)	-6.3 € (-3.4%)



PREȚUL CARCASELOR DIN CLASA "E" ÎN STATELE MEMBRE VERSUS PREȚUL UE ÎN LUNA IULIE 2014

