



Prețul de piață al carcaselor de porcine

Săptămâna 28 (7 – 13 iulie 2014)

Prescurtări folosite: Sn = săptămâna numărul din anul calendaristic.

Sn / Sn-1 = variație săptămânală.

Variațiile săptămânale, cele față de săptămâna 1 sau anuale, sunt exprimate în %.

La pagina 14 se găsesc definiții și noțiuni utile.

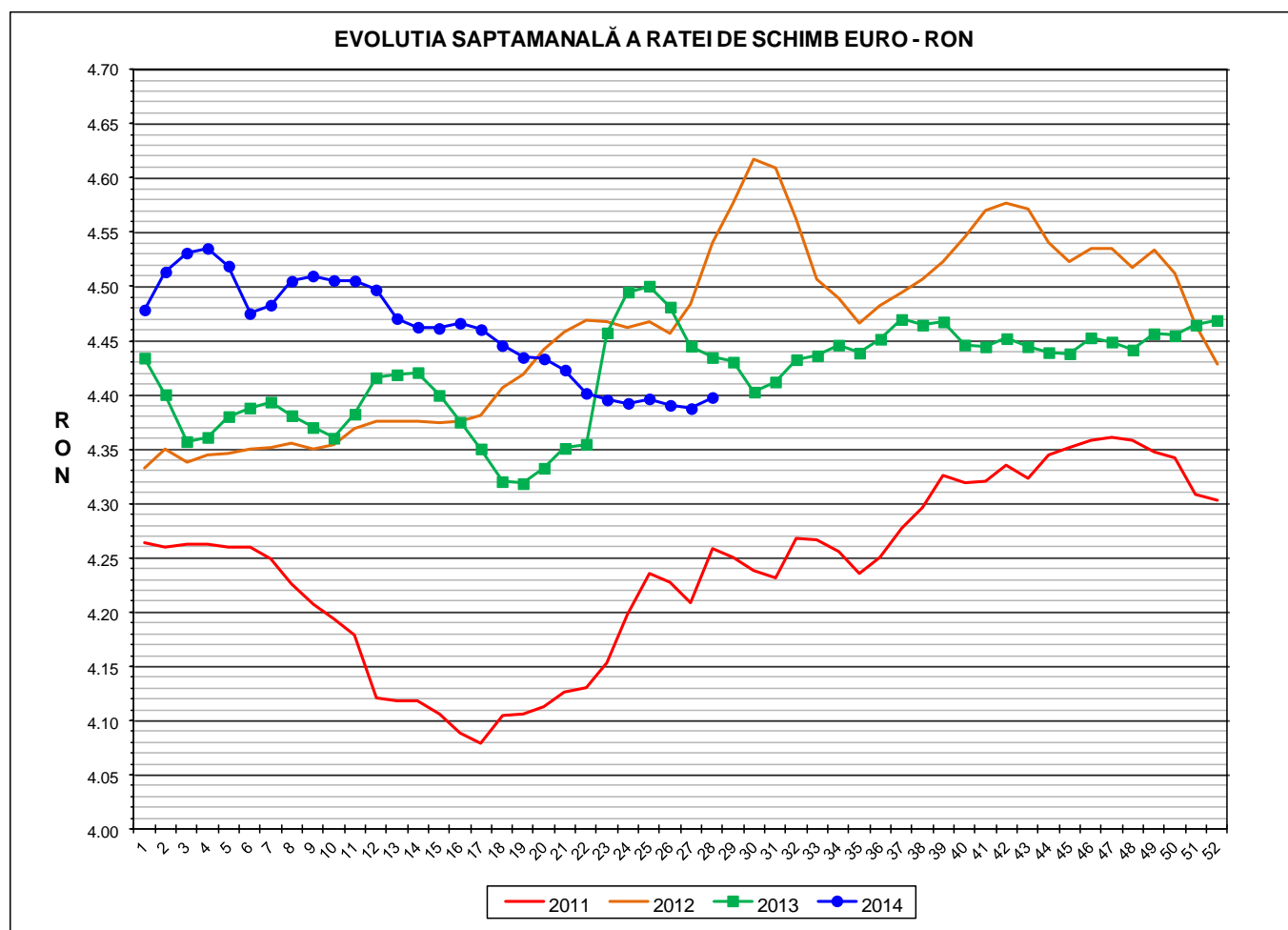

RATA DE SCHIMB EURO - RON			
S28 2014	S28 / S27	S28 / S1	S28 2014 /S28 2013
1€ = 4.3979 RON	0.23%	-1.80%	-0.83%



Situația carcaselor clasificate în săptămâna 7 - 13 iulie 2014
în funcție de proveniența porcilor și tipul de preț

Proveniența porcilor sacrificați	Preț	Greutate carcasă caldă	Număr carcasse	% din total carcasse
Cumpărați de către abatoare	de piață	50- 59 kg	1,286	1.72%
	nefiabil	50 - 120 kg	0	0.00%
	de piață	60 - 120 kg	62,572	83.76%
Ferme proprii ale abatoarelor	intern	50 - 120 kg	7,551	10.11%
Prestări servicii sacrificare	intern	50 -120 kg	3,293	4.41%
TOTAL CARCASE CLASIFICATE			74,702	100.00%

Prețul de piață al carcaselor de porc
în săptămâna 7 - 13 iulie 2014

CLASA	% CARNE MACRĂ	Număr carcasse	% din total carcasse	Procent mediu carne macră	Greutate medie carcasă caldă – 2% (kg)	Preț mediu plătit fermierului (RON / 100 kg)
S	≥ 60	31,703	50.67	62.1	77.7	853.49
E	55 - 59.9	26,146	41.79	58.0	80.7	796.44
U	50 - 54.9	4,227	6.76	53.3	84.2	736.86
R	45 - 49.9	439	0.70	48.3	86.0	687.34
O	40 - 44.9	45	0.07	43.1	86.6	629.07
P	< 40	12	0.02	34.6	86.5	627.89
TOTAL		62,572	100.00	59.7	79.4	819.45

PREȚUL PE PROCENT CARNE MACRĂ AL CARCASELOR
ÎN SĂPTĂMÂNA 7 - 13 IULIE 2014

% CARNE	NUMĂR	% CUMULATIV	GREUTATE	PREȚ PLĂTIT (RON/	% MODIFICARE
		DIN TOTAL	CALDĂ - 2%	100 KG. CARCASA	FAȚĂ DE PREȚ
MACRĂ	CARCASE	CARCASE	(KG)	CALDĂ - 2%)	NIVEL REFERINȚĂ
≥ 65	1,521	2.43	77.26	904.42	22.75
64	2,491	6.41	75.93	888.75	20.63
63	4,275	13.24	76.35	875.10	18.77
62	6,710	23.97	77.39	856.20	16.21
61	8,070	36.86	78.08	844.35	14.60
60	8,636	50.67	78.77	830.90	12.78
59	7,857	63.22	79.67	816.85	10.87
58	6,681	73.90	80.31	803.34	9.03
57	5,281	82.34	80.79	789.95	7.22
56	3,795	88.41	81.75	775.87	5.31
55	2,532	92.45	82.70	761.43	3.35
54	1,708	95.18	83.73	748.34	1.57
53	1,102	96.94	84.17	736.77	0.00
52	645	97.97	84.92	725.39	-1.54
51	460	98.71	84.75	727.28	-1.29
50	312	99.21	84.17	712.77	-3.26
49	165	99.47	85.19	702.54	-4.65
48	135	99.69	86.68	686.90	-6.77
47	52	99.77	86.73	680.86	-7.59
46	41	99.84	83.81	674.48	-8.45
≤ 45	103	100.00	87.21	640.14	-13.12
59.7	62,572	100.00	79.43	819.45	11.22



EVOLUTIA SAPTAMANALA A PRETULUI DE PIATA AL CARCASELOR - CLASELE "S" & "E" ÎN ROMANIA

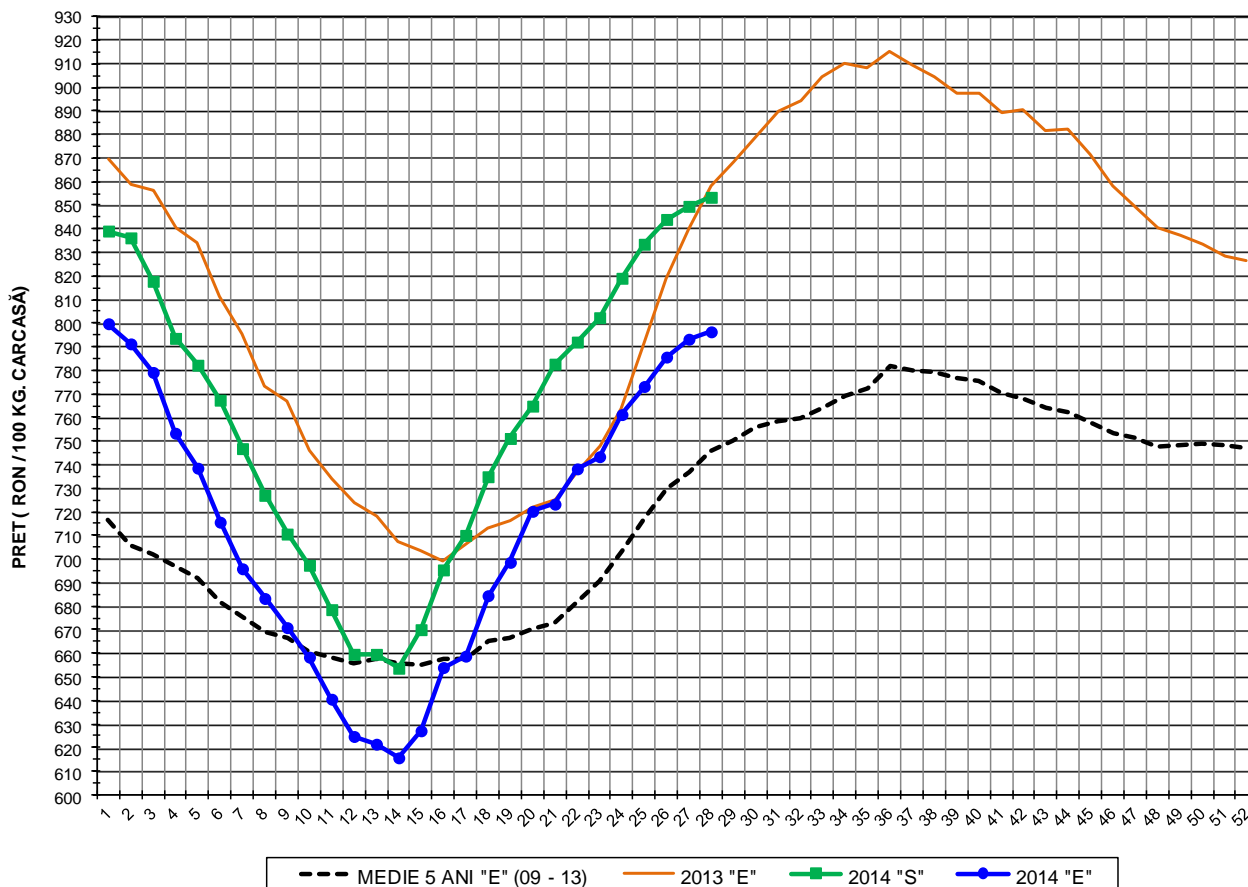

PREȚ NAȚIONAL CARCASE CALITATEA STANDARD - CLASELE "S" & "E"

CLASA	S28 2014	S28 / S27	S28 / S1	S28 2014 / S28 2013	S28 2014 / MEDIE 5 ANI
S	RON 853.49	0.45%	1.71%	-	-
E	RON 796.44	0.40%	-0.43%	-7.17%	6.83%

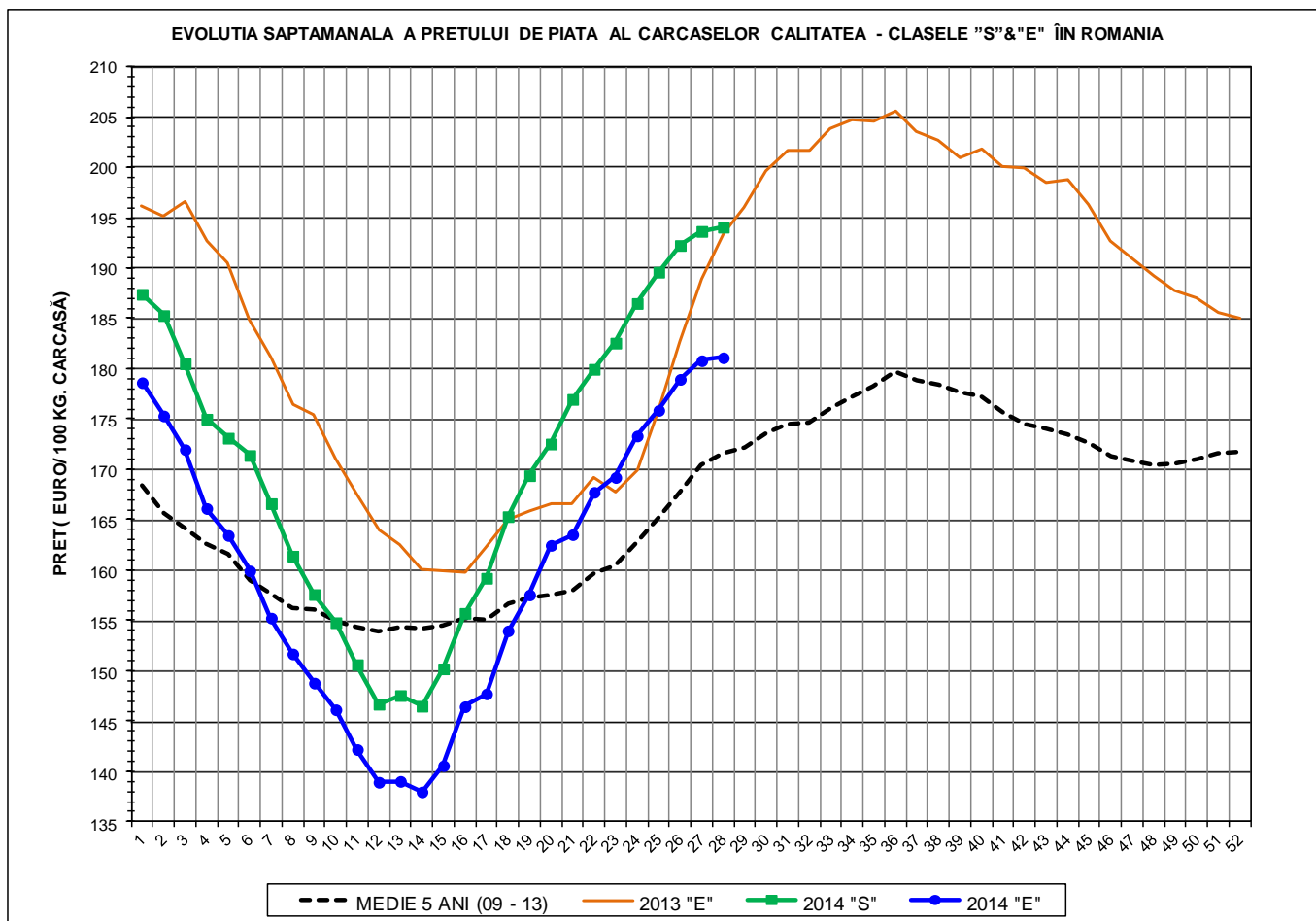

PREȚ NAȚIONAL CARCASE CALITATEA STANDARD - CLASELE "S"&"E"					
CLASA	S28 2014	S28 / S27	S28 / S1	S28 2014 /S28 2013	S28 2014 /MEDIE 5 ANI
S	€ 194.07	0.22%	3.56%	-	-
E	€ 181.10	0.16%	1.39%	-6.39%	5.58%



EVOLUTIA SĂPTĂMÂNALĂ A PREȚULUI CLASA "E" ÎN UE ȘI ÎN CÂTEVA STATE MEMBRE

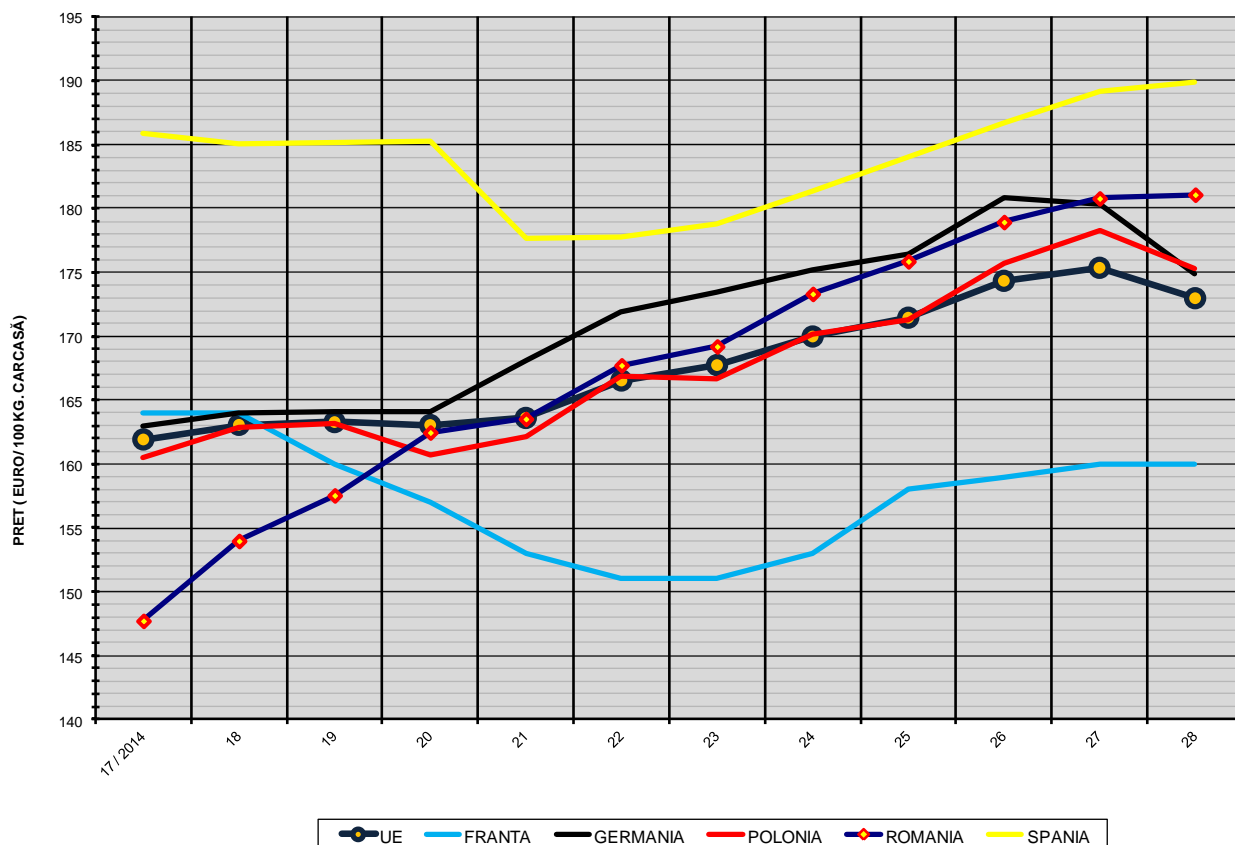

COMPARAȚII DE PREȚURI											
S28 2014 =	UE28	FR	DE	PL	RO	ES	RO - UE28	RO - FR	RO - DE	RO - PL	RO - ES
	€ 172.98	€ 160.00	€ 174.85	€ 175.31	€ 181.10	€ 189.91	€ 8.12 (4.7%)	€ 21.10 (13.2%)	€ 6.25 (3.6%)	€ 5.78 (3.3%)	-€ 8.81 (-4.6%)



PREȚUL CARCASELOR DIN CLASA "E" ÎN STATELE MEMBRE VERSUS PREȚUL UE (FĂRĂ ITALIA)
ÎN SĂPTĂMÂNA 7 - 13 IULIE 2014

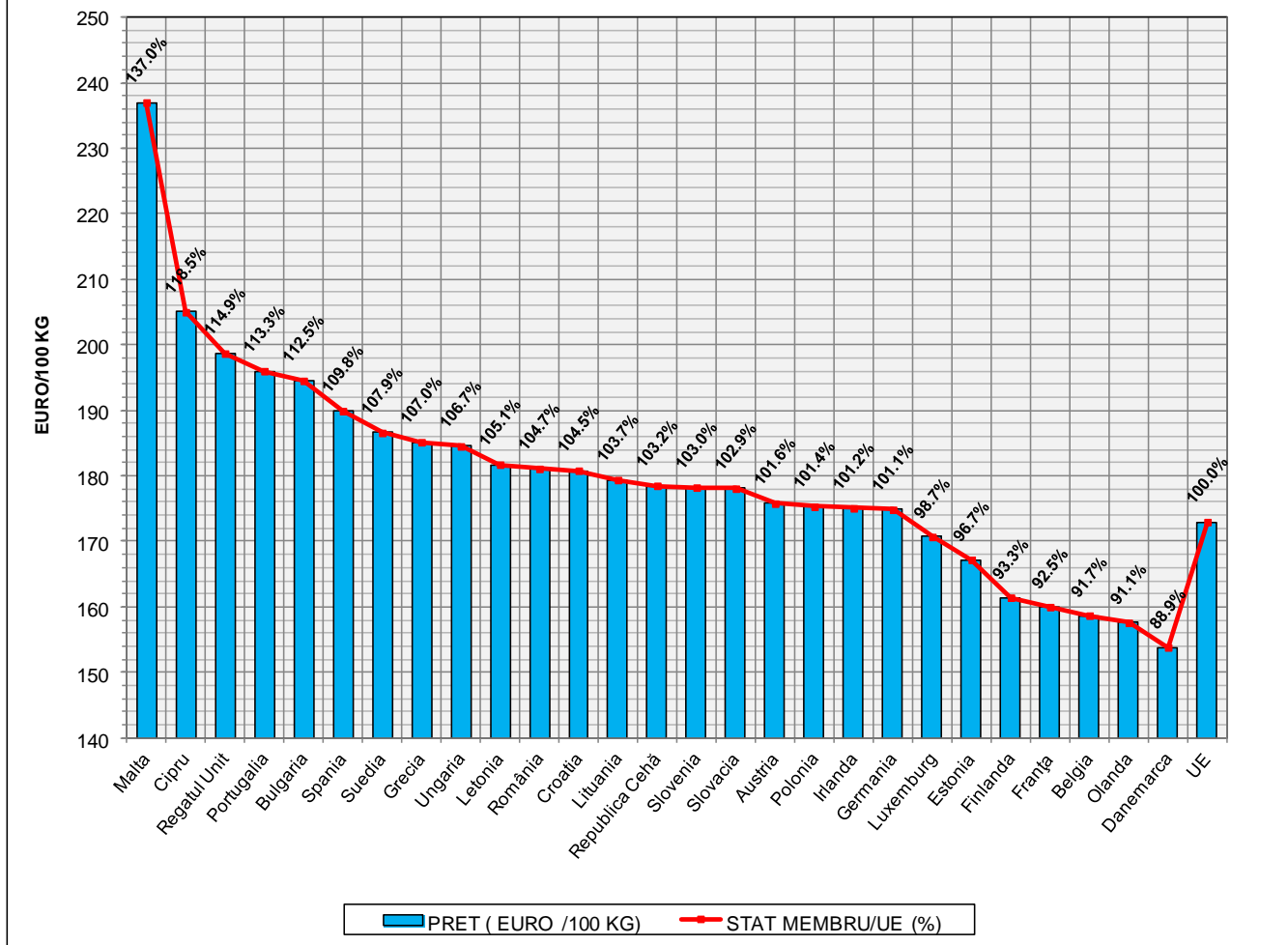



Definiții și notiuni utile:

- ✓ Plata animalelor se face în funcție de procentul de carne macră din greutatea carcasei, conform grilei de prețuri elaborate de Comisia de Clasificare a Carcaselor.
- ✓ Grila de prețuri aplicată la plata carcaselor clasificate de porci este o convenție comercială care stabilește diferențele de preț față de prețul corespunzător unui anumit nivel de referință al carcasei
- ✓ Nivelul de referință al grilei de prețuri se referă la un conținut de 53% carne macră din greutatea carcasei.
- ✓ Orice procent de carne macră peste 53% se bonifică cu 1,5-2% față de prețul negociat pentru nivelul de referință.
- ✓ Orice procent de carne macră sub 53% se reduce cu 1-2% față de prețul negociat pentru nivelul de referință.
- ✓ Prețul pentru nivelul de referință este cel negociat de abator cu fiecare producător.
- ✓ Pentru întocmirea raportului săptămânal național de prețuri sunt luate în considerare numai prețurile individuale ale carcaselor de porcine care au format obiectul unei tranzacții comerciale între abator și furnizor.
- ✓ **Prețul de piață pentru carcasele de porc în România este egal cu media cotațiilor pentru carcasele de porc înregistrate la centrul de cotație Comisia de Clasificare a Carcaselor din București. Prețul de piață se referă la calitatea "standard" (clasele S & E) pentru carcasele între 60 și 120 kg. Comisia Europeană determină săptămânal prețul mediu comunitar pentru carcasele de porci prin ponderarea prețurilor înregistrate în fiecare stat membru cu coeficienții care exprimă mărimea relativă a populației de porci din fiecare stat membru.**