

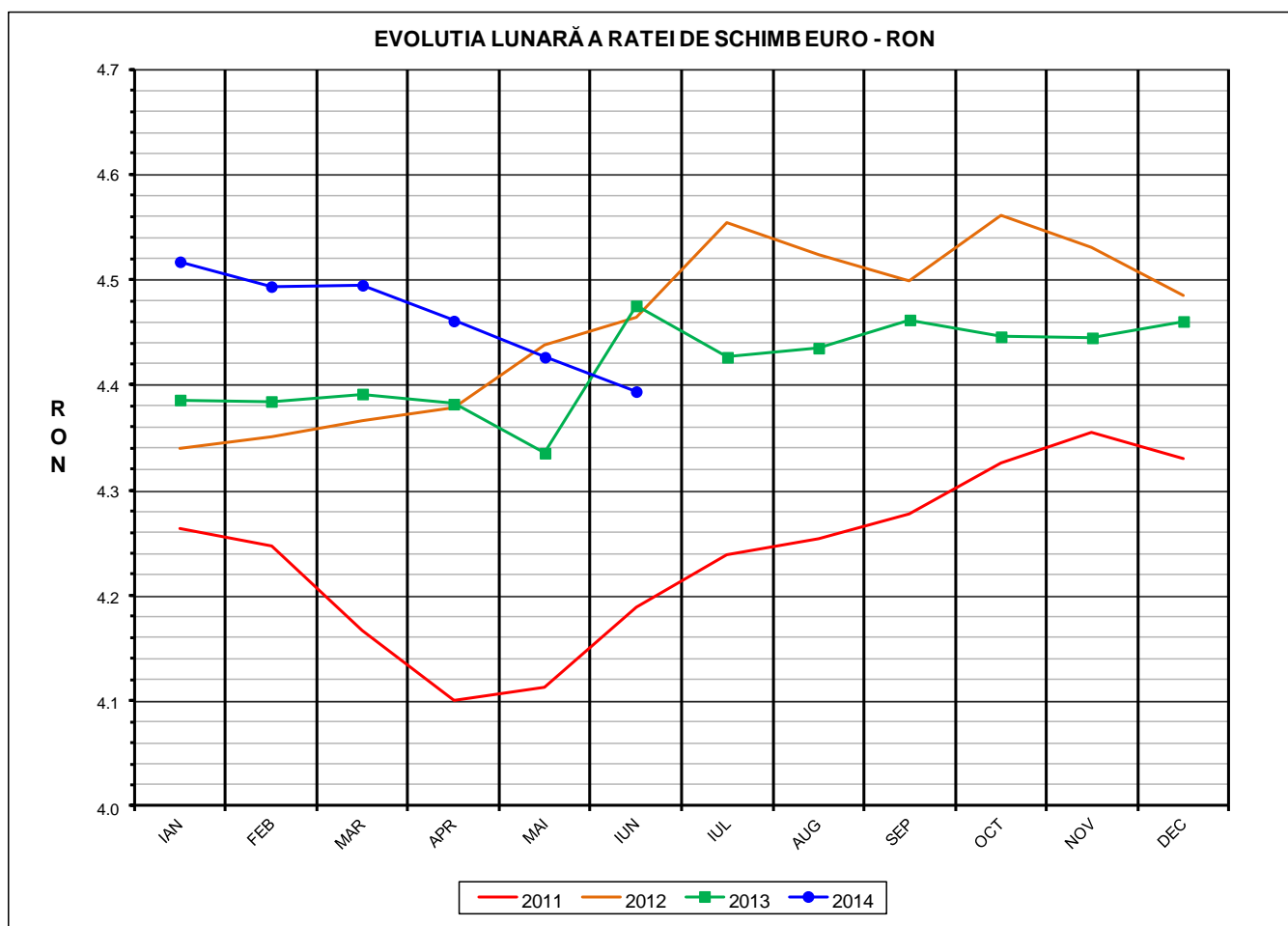

Prețul de piață al carcaselor de porcine Iunie 2014

**Prescurtări folosite: LLL / LLL anterioară = variație lunară.
Variațiile lunare, cele față de ianuarie sau anuale, sunt exprimate în %.
La pagina 13 se găsesc definiții și noțiuni utile.**



RATA DE SCHIMB EURO - RON			
IUN 2014	IUN / MAI	IUN / IAN	IUN 2014 / IUN 2013
1€ = 4.3939 RON	-0.74%	-2.73%	-1.82%



Situația carcaselor clasificate în luna iunie 2014
în funcție de proveniența porcilor și tipul de preț

Proveniența porcilor sacrificați	Preț	Greutate carcasă caldă	Număr carcasse	% din total carcasse
Cumpărați de către abatoare	de piață	50 - 59 kg	4,696	1.54%
	nefiabil	50 - 120 kg	0	0.00%
	de piață	60 - 120 kg	247,661	81.17%
Producție proprie	intern	50 - 120 kg	34,965	11.46%
Prestări servicii sacrificare	intern	50 -120 kg	17,802	5.83%
TOTAL CARCASE			305,124	100.00%

Prețul de piață al carcaselor de porc
în luna iunie 2014

CLASA	% CARNE MACRĂ	Număr carcasse	% din total carcasse	Procent mediu carne macră	Greutate medie carcasă caldă - 2% (kg)	Preț mediu plătit furnizorului (RON / 100 kg)
S	≥ 60	121,786	49.17	62.1	78.3	824.63
E	55 - 59.9	105,067	42.42	57.9	81.4	765.69
U	50 - 54.9	18,178	7.34	53.2	85.0	703.96
R	45 - 49.9	2,276	0.92	48.3	87.1	646.62
O	40 - 44.9	302	0.12	43.2	87.5	622.32
P	< 40	52	0.02	35.9	91.9	843.27
TOTAL		247,661	100.00	59.5	80.2	787.83

PREȚUL PE PROCENT CARNE MACRĂ IN LUNA IUNIE 2014

% CARNE MACRĂ	NUMĂR CARCASE	% CUMULATIV DIN TOTAL CARCASE	GREUTATE CALDĂ - 2% (KG)	PREȚ PLĂTIT (RON/ 100 KG. CARCASA CALDĂ - 2%)	% MODIFICARE FAȚĂ DE PREȚ NIVEL REFERINȚĂ
≥ 65	6,868	2.77	76.32	869.92	23.52
64	9,624	6.66	76.24	858.59	21.91
63	16,334	13.25	77.14	843.12	19.71
62	25,243	23.45	77.95	829.98	17.85
61	30,571	35.79	78.89	815.64	15.81
60	33,146	49.17	79.75	801.61	13.82
59	30,561	61.51	80.63	786.24	11.63
58	26,768	72.32	81.13	773.30	9.80
57	21,176	80.87	81.68	759.18	7.79
56	15,544	87.15	82.05	746.10	5.94
55	11,018	91.60	82.77	731.74	3.90
54	6,914	94.39	84.44	716.01	1.66
53	4,641	96.26	85.24	704.30	0.00
52	3,132	97.53	85.32	696.94	-1.05
51	2,079	98.37	85.26	689.54	-2.10
50	1,412	98.94	85.98	681.39	-3.25
49	901	99.30	86.90	664.10	-5.71
48	543	99.52	87.82	649.55	-7.77
47	389	99.68	86.93	636.48	-9.63
46	254	99.78	86.66	624.15	-11.38
≤ 45	543	100.00	87.80	638.81	-9.30
59.50	247,661	100.00	80.22	787.83	11.86



Prețul mediu ponderat lunar al carcaselor din clasa "S" & "E" în România și în UE

Săptămâna			Nr. Zile (ponderi)	Preț mediu ponderat						preț RO / pret UE28 (%)	
				ROMÂNIA				UE28			
nr	perioada	luna		S		E		S	E	S	E
			EURO / 100 kg	RON / 100 kg	EURO / 100 kg	RON / 100 kg					
22	1	iunie/2014	1	179.95	792.09	167.73	738.30	170.28	166.53	7.88%	0.72%
23	2 - 8		7	182.55	802.44	169.21	743.47	171.48	167.74	8.64%	0.87%
24	9 - 15		7	186.49	819.15	173.33	761.33	173.26	169.98	9.53%	1.97%
25	16 - 22		7	189.60	833.59	175.87	773.25	175.13	171.45	10.36%	2.58%
26	23 - 29		7	192.25	844.11	178.95	785.72	177.27	174.34	10.10%	2.65%
27	30		1	193.65	849.66	180.80	793.30	178.29	175.36	10.26%	3.10%
Total			30	187.66	824.56	174.34	765.93	174.28	170.88	7.68%	2.02%

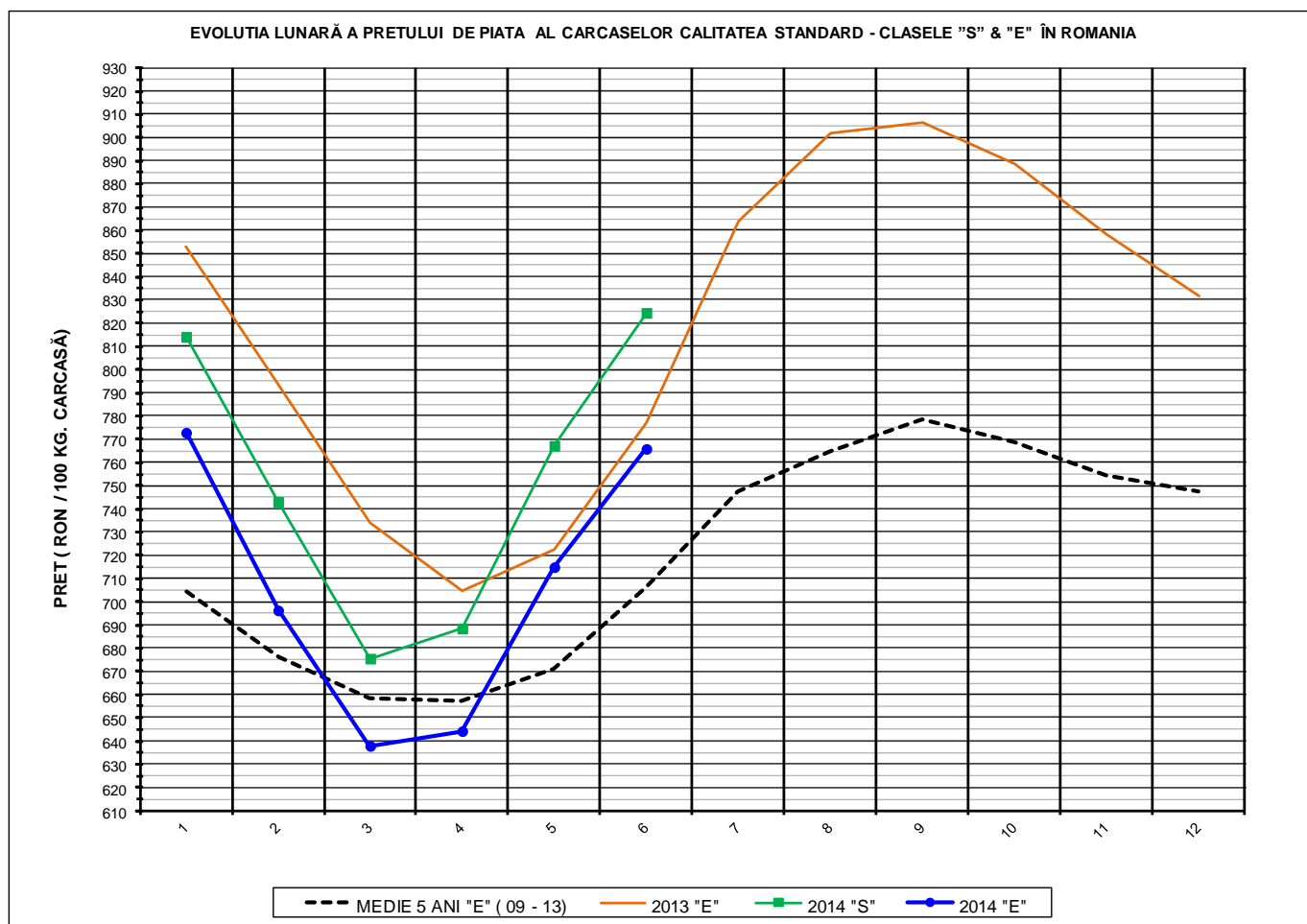

PREȚ NAȚIONAL CARCASE CALITATEA STANDARD - CLASELE "S" & "E"					
CLASA	IUN 2014	IUN / MAI	IUN / IAN	IUN 2014 / IUN 2013	IUN 2014 / MEDIE 5 ANI
S	RON 824.56	7.47%	1.27%	-	-
E	RON 765.93	7.13%	-0.90%	-1.47%	8.48%

EVOLUTIA LUNARĂ A PRETULUI DE PIATA AL CARCASELOR CALITATEA STANDARD - CLASELE "S" & "E" ÎN ROMANIA

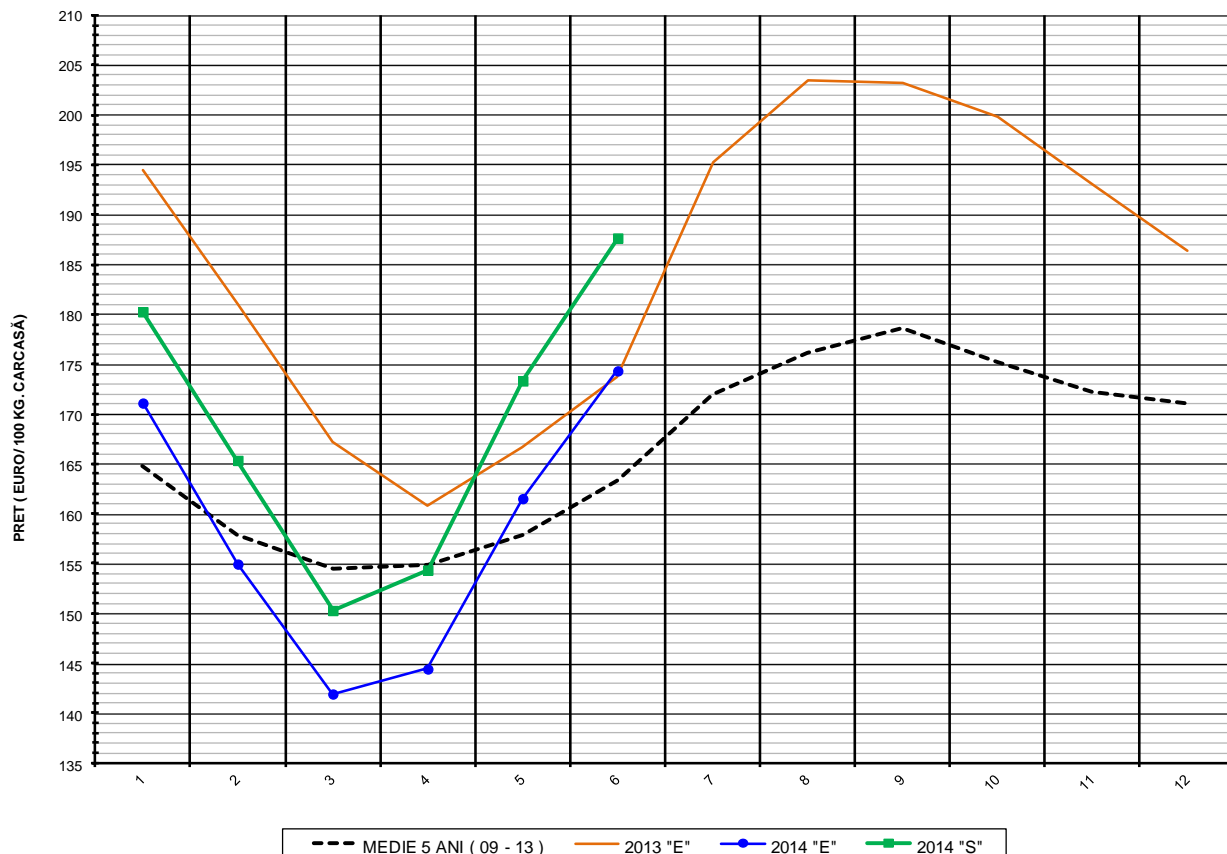

PREȚ NAȚIONAL CARCASE CALITATEA STANDARD - CLASELE "S" & "E"

CLASA	IUN 2014	IUN / MAI	IUN / IAN	IUN 2014 / IUN 2013	IUN 2014 / MEDIE 5 ANI
S	€ 187.66	8.27%	4.11%	-	-
E	€ 174.34	7.93%	1.89%	0.36%	6.70%

EVOLUTIA LUNARĂ A PREȚULUI CLASA "E" ÎN UE ȘI ÎN CĂTEVA STATE MEMBRE

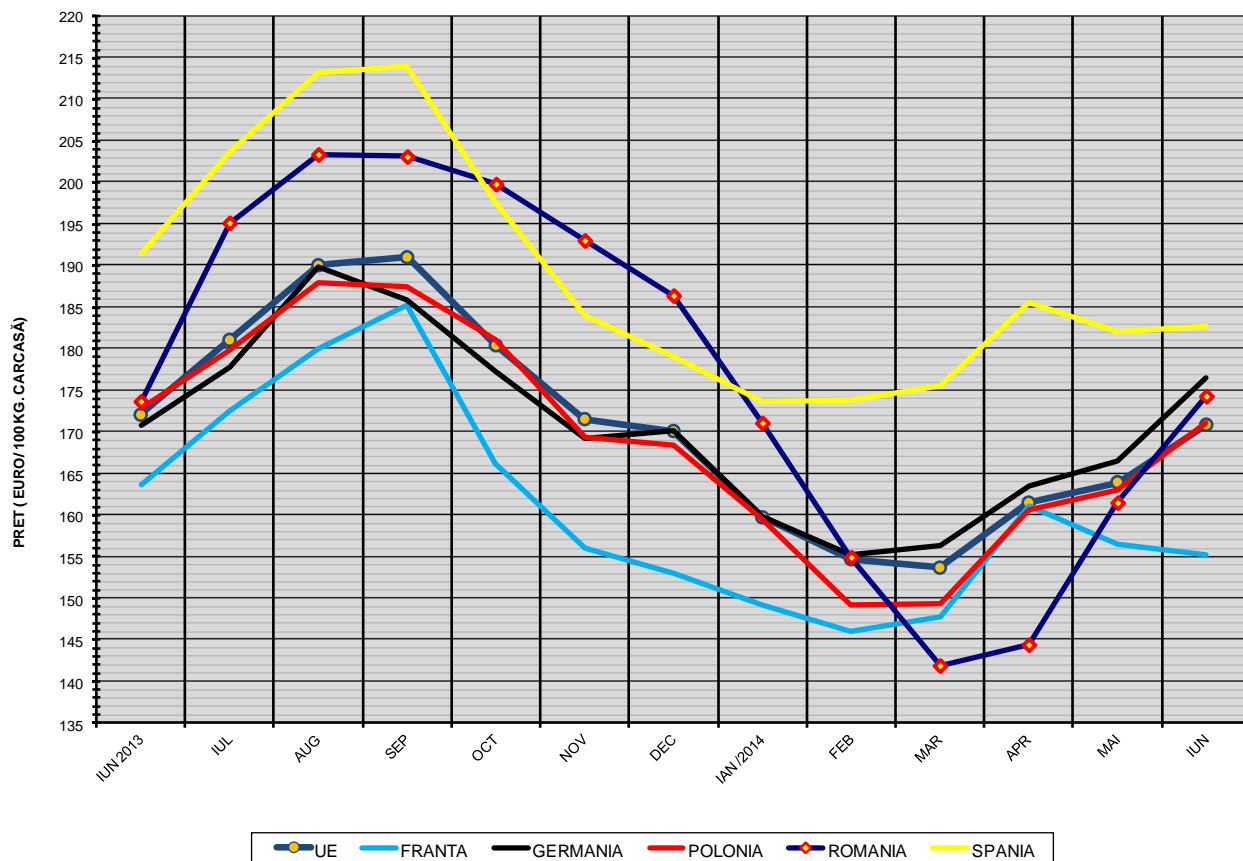

COMPARAȚII DE PREȚURI											
îun 2014 =	UE28	FR	DE	PL	RO	ES	RO - UE27	RO - FR	RO - DE	RO - PL	RO - ES
	170.9 €	155.3 €	176.5 €	171.1 €	174.3 €	182.8 €	3.5 € (2.0%)	19.1 € (12.3%)	-2.1 € (-1.2%)	3.3 € (1.9%)	-8.5 € (-4.6%)



PREȚUL CARCASELOR DIN CLASA "E" ÎN STATELE MEMBRE VERSUS PREȚUL UE ÎN LUNA IUNIE 2014

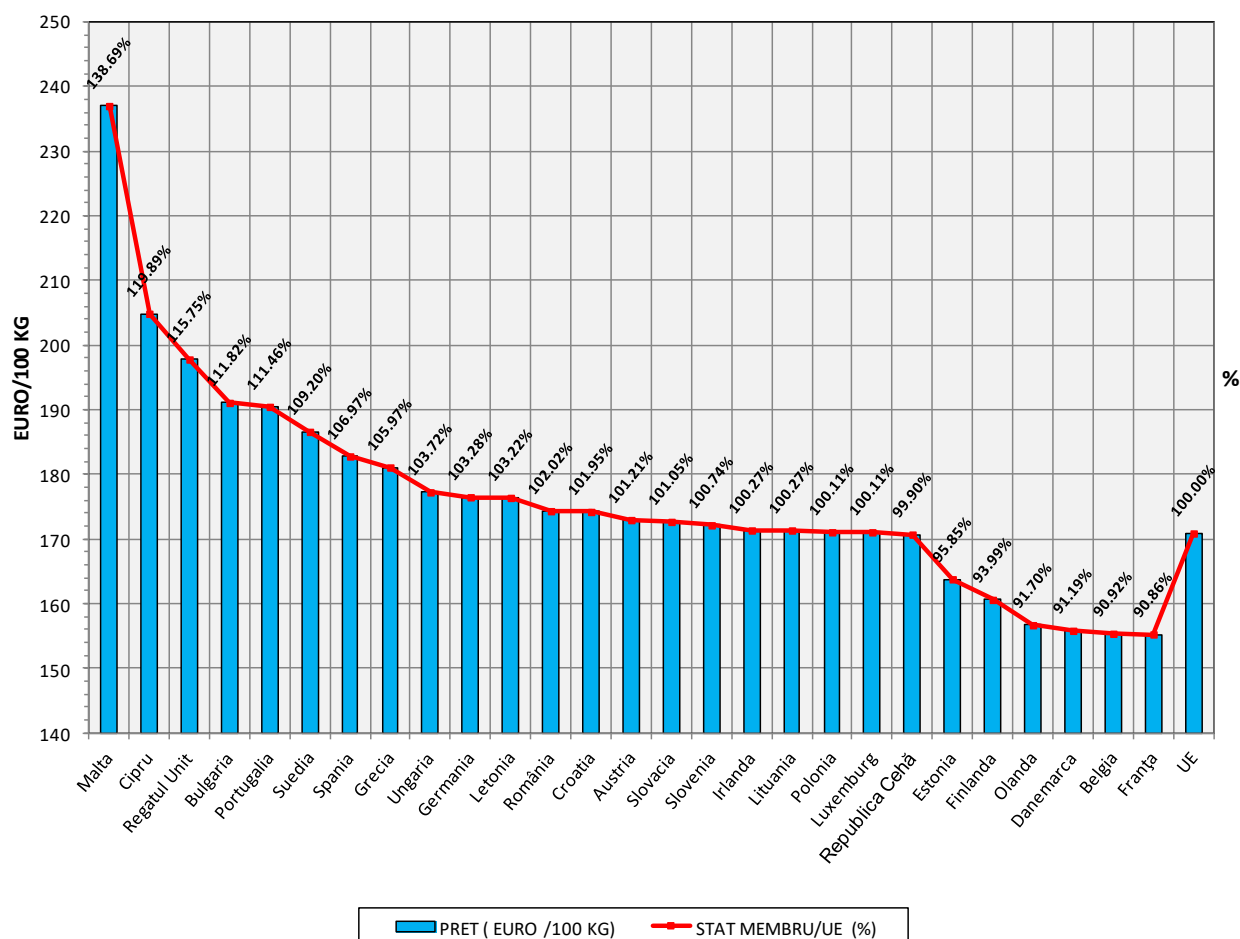



Definiții și notiuni utile:

- ✓ Plata animalelor se face în funcție de procentul de carne macră din greutatea carcasei, conform grilei de prețuri elaborate de Comisia de Clasificare a Carcaselor.
- ✓ Grila de prețuri aplicată la plata carcaselor clasificate de porci este o convenție comercială care stabilește diferențele de preț față de prețul corespunzător unui anumit nivel de referință al carcasei
- ✓ Nivelul de referință al grilei de prețuri se referă la un conținut de 53% carne macră din greutatea carcasei.
- ✓ Orice procent de carne macră peste 53% se bonifică cu 1,5-2% față de prețul negociat pentru nivelul de referință.
- ✓ Orice procent de carne macră sub 53% se reduce cu 1-2% față de prețul negociat pentru nivelul de referință.
- ✓ Prețul pentru nivelul de referință este cel negociat de abator cu fiecare producător.
- ✓ Pentru întocmirea raportului săptămânal național de prețuri sunt luate în considerare numai prețurile individuale ale carcaselor de porcine care au format obiectul unei tranzacții comerciale între abator și furnizor.
- ✓ **Prețul de piață pentru carcasele de porc în România este egal cu media cotațiilor pentru carcasele de porc înregistrate la centrul de cotație Comisia de Clasificare a Carcaselor din București. Prețul de piață se referă la calitatea "standard" (clasele S & E) pentru carcasele între 60 și 120 kg. Comisia Europeană determină săptămânal prețul mediu comunitar pentru carcasele de porci prin ponderarea prețurilor înregistrate în fiecare stat membru cu coeficienții care exprimă mărimea relativă a populației de porci din fiecare stat membru.**