



## Prețul de piață al carcaselor de porcine Săptămâna 27 (30 iunie – 6 iulie 2014)

Prescurtări folosite:  $S_n$  = săptămâna numărul din anul calendaristic.

$S_n / S_{n-1}$  = variație săptămânală.

Variațiile săptămânale, cele față de săptămâna 1 sau anuale, sunt exprimate în %.

La pagina 14 se găsesc definiții și noțiuni utile.

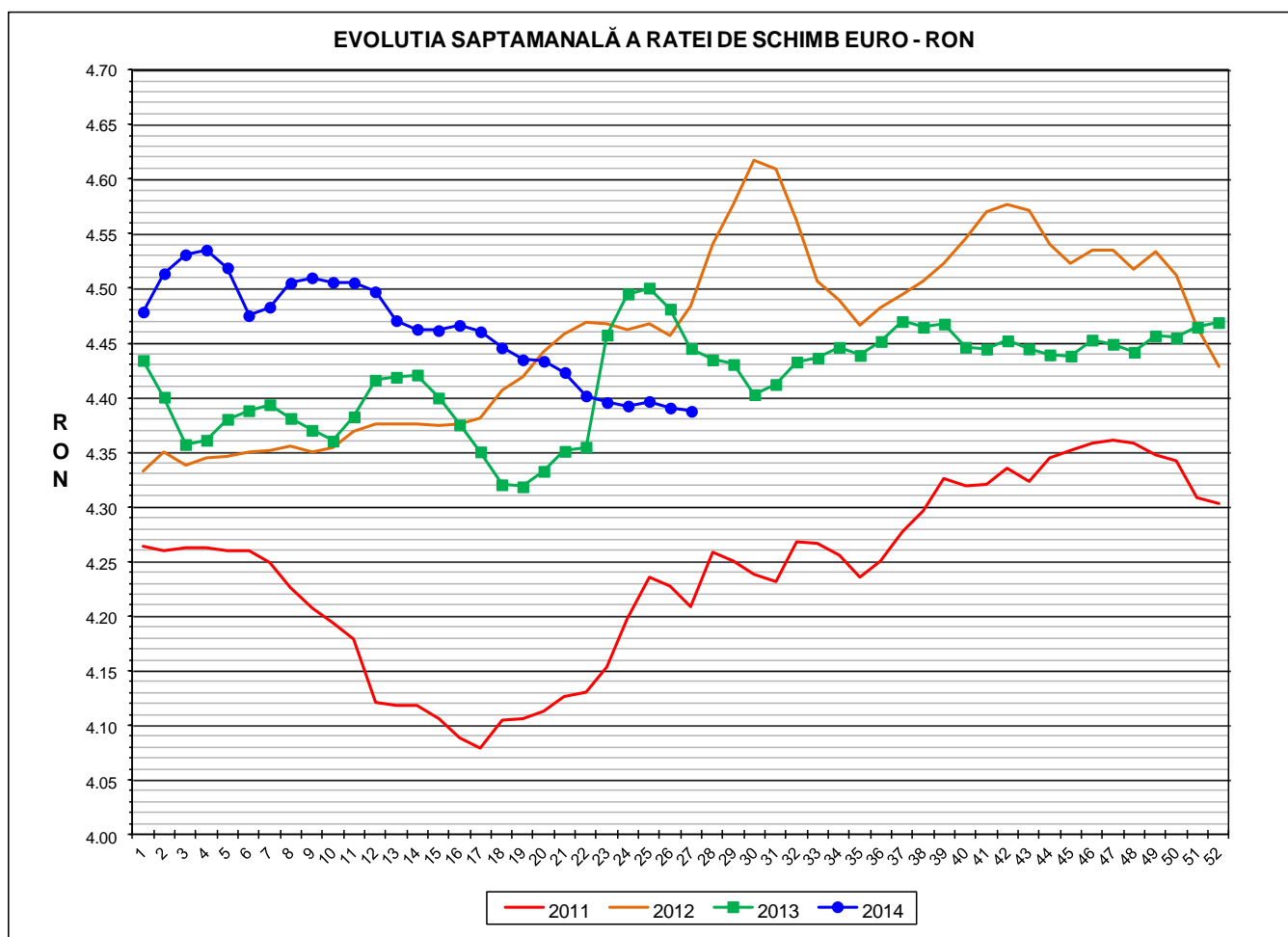

<b>RATA DE SCHIMB EURO - RON</b>			
<b>S27 2014</b>	<b>S27 / S26</b>	<b>S27 / S1</b>	<b>S27 2014 / S27 2013</b>
<b>1€ = 4.3876 RON</b>	<b>-0.07%</b>	<b>-2.03%</b>	<b>-1.29%</b>

Situația carcaselor clasificate în săptămâna 30 iunie - 6 iulie 2014  
în funcție de proveniența porcilor și tipul de preț

Proveniența porcilor sacrificați	Preț	Greutate carcasă caldă	Număr carcasse	% din total carcasse
Cumpărați de către abatoare	de piață	50- 59 kg	1,370	1.88%
	nefiabil	50 - 120 kg	0	0.00%
	<b>de piață</b>	<b>60 - 120 kg</b>	<b>60,087</b>	<b>82.35%</b>
Ferme proprii ale abatoarelor	intern	50 - 120 kg	8,280	11.35%
Prestări servicii sacrificare	intern	50 -120 kg	3,232	4.43%
<b>TOTAL CARCASE CLASIFICATE</b>			<b>72,969</b>	<b>100.00%</b>

Prețul de piață al carcaselor de porc  
în săptămâna 30 iunie - 6 iulie 2014

CLASA	% CARNE MACRĂ	Număr carcasse	% din total carcasse	Procent mediu carne macră	Greutate medie carcasă caldă – 2% ( kg)	Preț mediu plătit fermierului (RON / 100 kg)
S	≥ 60	30,376	50.55	62.1	78.4	849.66
E	55 - 59.9	24,972	41.56	58.0	81.5	793.30
U	50 - 54.9	4,244	7.06	53.2	84.3	730.28
R	45 - 49.9	444	0.74	48.4	85.8	673.88
O	40 - 44.9	46	0.08	43.5	89.8	625.76
P	< 40	5	0.01	37.7	78.1	637.82
<b>TOTAL</b>		<b>60,087</b>	<b>100.00</b>	<b>59.7</b>	<b>80.2</b>	<b>815.39</b>

PREȚUL PE PROCENT CARNE MACRĂ AL CARCASELOR  
ÎN SĂPTĂMÂNA 30 IUNIE - 6 IULIE 2014

% CARNE	NUMĂR	% CUMULATIV	GREUTATE	PREȚ PLĂTIT (RON/	% MODIFICARE
		DIN TOTAL	CALDĂ - 2%	100 KG. CARCASA	FAȚĂ DE PREȚ
MACRĂ	CARCASE	CARCASE	(KG)	CALDĂ - 2%)	NIVEL REFERINȚĂ
≥ 65	1,653	2.75	76.79	895.33	22.42
64	2,327	6.62	76.65	882.57	20.68
63	4,099	13.45	77.33	868.81	18.79
62	6,510	24.28	78.12	853.65	16.72
61	7,677	37.06	78.87	840.17	14.88
60	8,110	50.55	79.73	827.97	13.21
59	7,471	62.99	80.66	814.23	11.33
58	6,309	73.49	81.15	801.03	9.53
57	5,020	81.84	81.82	787.22	7.64
56	3,546	87.74	82.41	770.90	5.41
55	2,626	92.11	82.69	758.66	3.73
54	1,614	94.80	84.03	741.40	1.37
<b>53</b>	<b>1,086</b>	<b>96.61</b>	<b>84.64</b>	<b>731.36</b>	<b>0.00</b>
52	758	97.87	83.92	723.84	-1.03
51	476	98.66	84.37	717.25	-1.93
50	310	99.18	85.56	704.87	-3.62
49	185	99.48	84.91	690.62	-5.57
48	127	99.70	87.04	677.89	-7.31
47	65	99.80	84.72	660.19	-9.73
46	42	99.87	86.35	644.78	-11.84
≤ 45	76	100.00	88.32	623.35	-14.77
59.7	60,087	100.00	80.18	815.39	11.49

EVOLUTIA SAPTAMANALA A PRETULUI DE PIATA AL CARCASELOR - CLASELE "S" & "E" ÎN ROMANIA

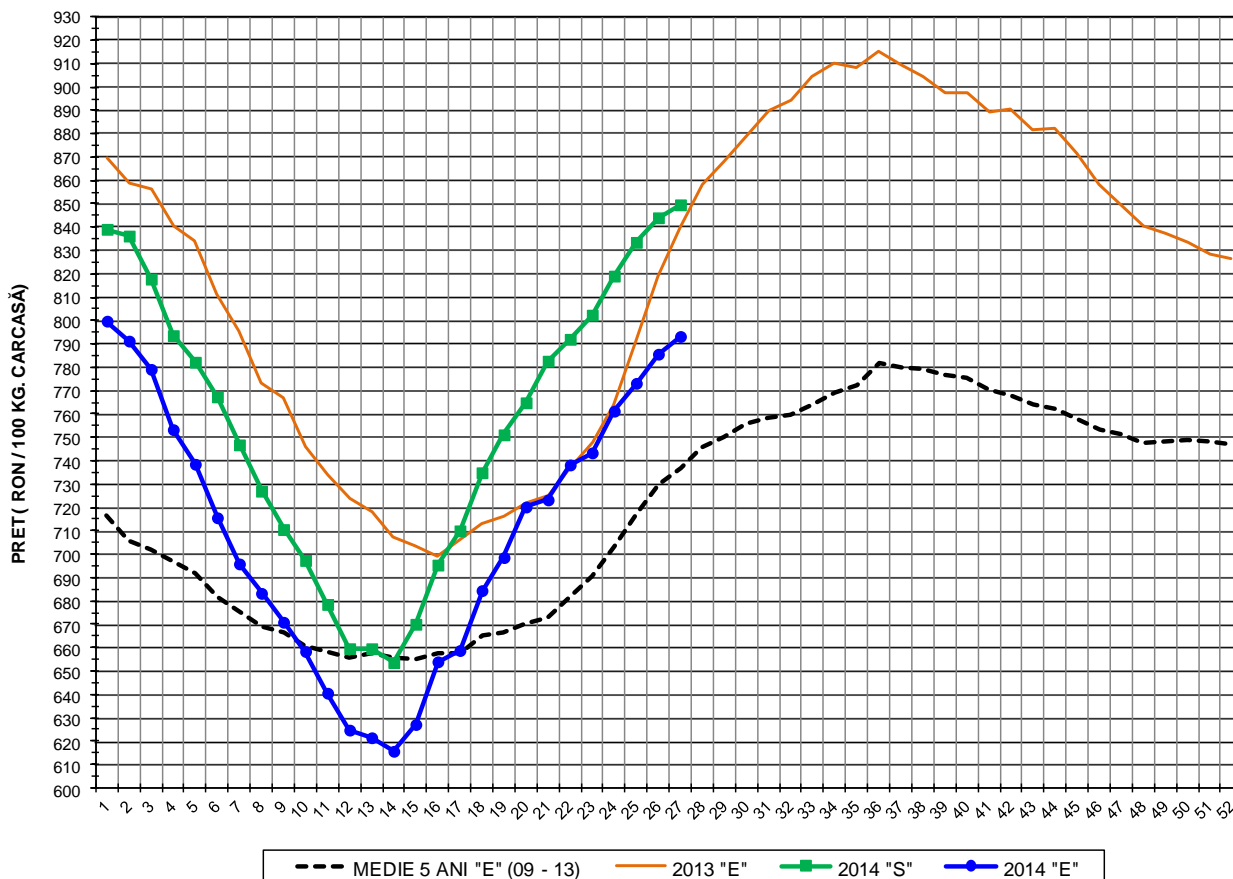

PREȚ NAȚIONAL CARCASE CALITATEA STANDARD - CLASELE "S"& "E"					
CLASA	S27 2014	S27 / S26	S27 / S1	S27 2014 /S27 2013	S27 2014 /MEDIE 5 ANI
S	RON 849.66	0.66%	1.25%	-	-
E	RON 793.30	0.96%	-0.82%	-5.54%	7.65%

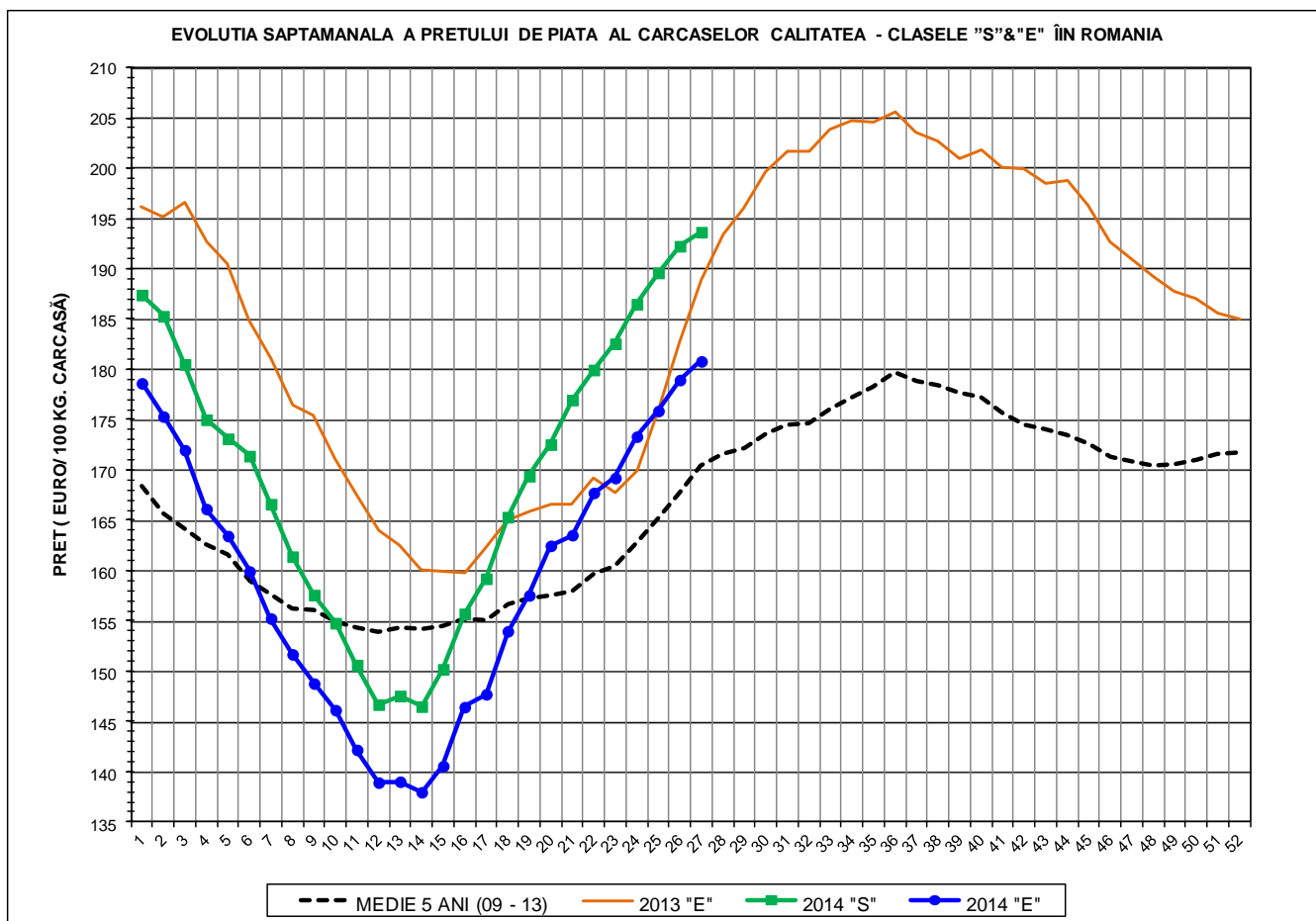

<b>PREȚ NAȚIONAL CARCASE CALITATEA STANDARD - CLASELE "S"&amp;"E"</b>					
<b>CLASA</b>	<b>S27 2014</b>	<b>S27 / S26</b>	<b>S27 / S1</b>	<b>S27 2014 /S27 2013</b>	<b>S27 2014 /MEDIE 5 ANI</b>
<b>S</b>	<b>€ 193.65</b>	<b>0.73%</b>	<b>3.33%</b>	<b>-</b>	<b>-</b>
<b>E</b>	<b>€ 180.80</b>	<b>1.03%</b>	<b>1.22%</b>	<b>-4.30%</b>	<b>6.12%</b>



EVOLUTIA SĂPTĂMÂNĂLĂ A PREȚULUI CLASA "E" ÎN UE ȘI ÎN CÂTEVA STATE MEMBRE

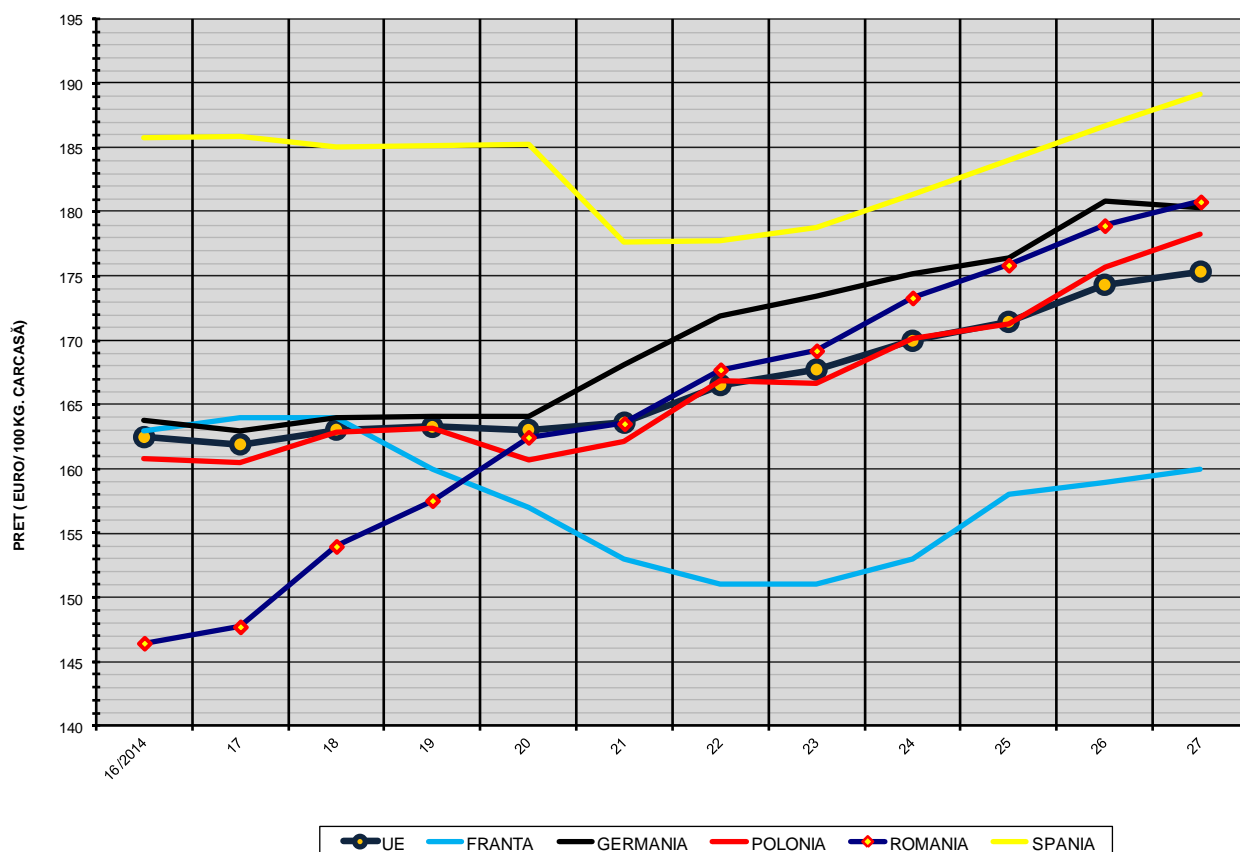

COMPARAȚII DE PREȚURI											
S27 2014 =	UE28	FR	DE	PL	RO	ES	RO - UE28	RO - FR	RO - DE	RO - PL	RO - ES
	€ 175.36	€ 160.00	€ 180.35	€ 178.28	€ 180.80	€ 189.19	€ 5.44 ( 3.1% )	€ 20.80 ( 13.0% )	€ 0.45 ( 0.3% )	€ 2.53 ( 1.4% )	-€ 8.39 ( -4.4% )



PREȚUL CARCASELOR DIN CLASA "E" ÎN STATELE MEMBRE VERSUS PREȚUL UE (FĂRĂ ITALIA)  
ÎN SĂPTĂMÂNA 30 IUNIE - 6 IULIE 2014

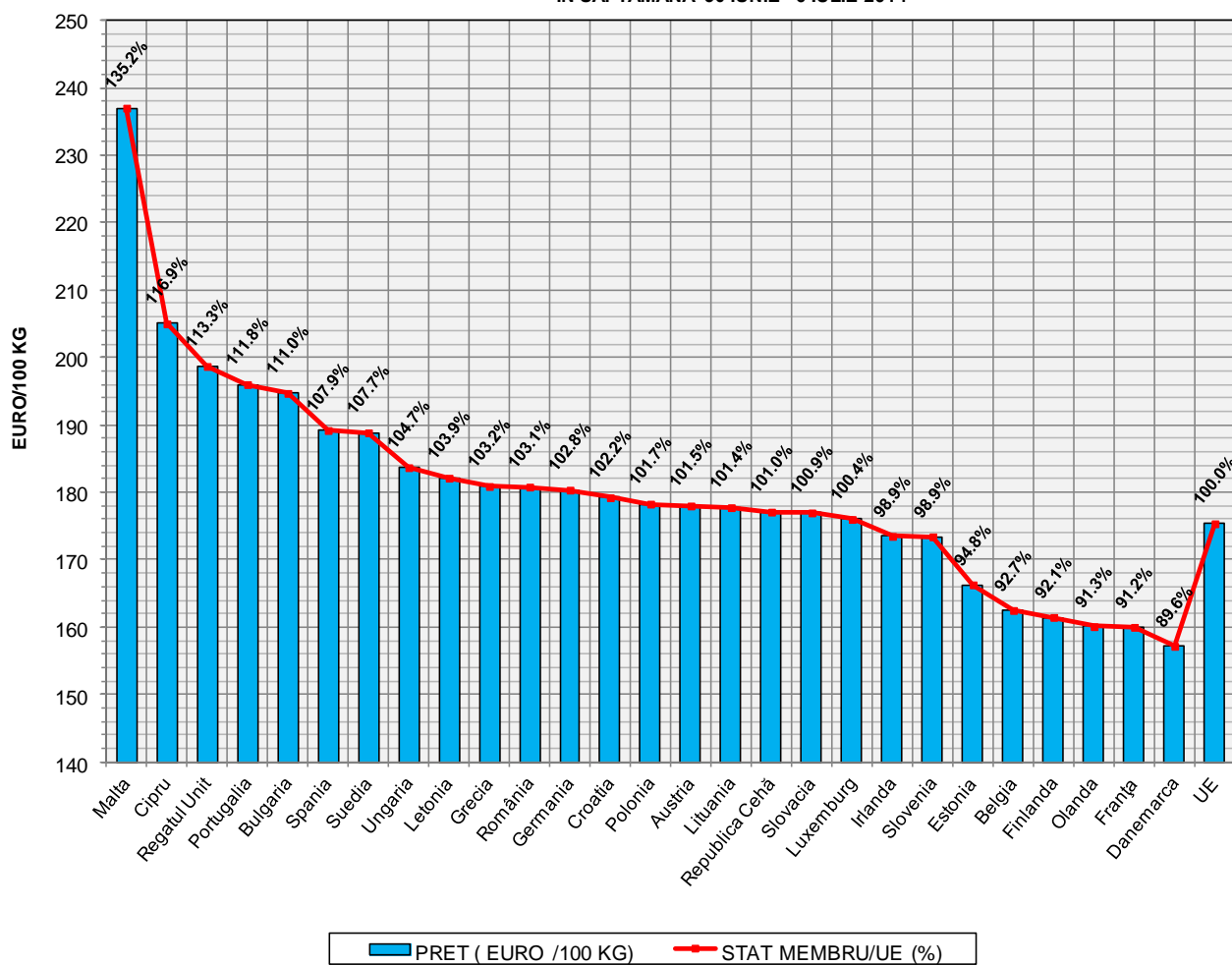



## Definiții și notiuni utile:

- ✓ Plata animalelor se face în funcție de procentul de carne macră din greutatea carcasei, conform grilei de prețuri elaborate de Comisia de Clasificare a Carcaselor.
- ✓ Grila de prețuri aplicată la plata carcaselor clasificate de porci este o convenție comercială care stabilește diferențele de preț față de prețul corespunzător unui anumit nivel de referință al carcasei
- ✓ Nivelul de referință al grilei de prețuri se referă la un conținut de 53% carne macră din greutatea carcasei.
- ✓ Orice procent de carne macră peste 53% se bonifică cu 1,5-2% față de prețul negociat pentru nivelul de referință.
- ✓ Orice procent de carne macră sub 53% se reduce cu 1-2% față de prețul negociat pentru nivelul de referință.
- ✓ Prețul pentru nivelul de referință este cel negociat de abator cu fiecare producător.
- ✓ Pentru întocmirea raportului săptămânal național de prețuri sunt luate în considerare numai prețurile individuale ale carcaselor de porcine care au format obiectul unei tranzacții comerciale între abator și furnizor.
- ✓ **Prețul de piață pentru carcasele de porc în România este egal cu media cotațiilor pentru carcasele de porc înregistrate la centrul de cotație Comisia de Clasificare a Carcaselor din București. Prețul de piață se referă la calitatea "standard" (clasele S & E) pentru carcasele între 60 și 120 kg. Comisia Europeană determină săptămânal prețul mediu comunitar pentru carcasele de porci prin ponderarea prețurilor înregistrate în fiecare stat membru cu coeficienții care exprimă mărimea relativă a populației de porci din fiecare stat membru.**