



# Prețul de piață al carcaselor de bovine cu vârsta de 8 luni sau mai mult Săptămâna 20 (12 – 18 mai 2014)

Prescurtări folosite: Sn = săptămâna numărul din anul calendaristic.

Sn / Sn-1 = variație săptămânală.

Variațiile săptămânale sau anuale sunt exprimate în %.

La pagina 9 se găsesc definiții și noțiuni utile.

## SITUAȚIA CARCASELOR DE BOVINE CLASIFICATE ÎN FUNCȚIE DE PROVENIENȚA BOVINELOR SACRIFICATE ÎN SĂPTĂMÂNA 12 - 18 MAI 2014

PROVENIENȚĂ BOVINE  SACRIFICATE	CARCASE CLASIFICATE:						PREȚ FEZABIL CATEGORIILE: A, B, C, D, E, Z				
	BOVINE CU VÂRSTA:				TOTAL		TOATE CLASELE		CLASELE CONFORM REGULAMENTULUI (UE) NR. 148 /2014		
	DE 8 LUNI SAU MAI MULT (A, B, C, D, E, Z)		MAI MICĂ DE 8 LUNI (V)								
	NUMĂR	%	NUMĂR	%	NUMĂR	%	NUMĂR	%	NUMĂR	%	
CUMPĂRATE	1,463	60.3	29	1.2	1,492	61.5	1,387	57.1	433	17.8	
FERME PROPRII ALE ABATOARELOR	142	5.9	1	0.0	143	5.9	141	5.8	45	1.9	
PRESTĂRI SERVICII	PRODUCĂTORI	598	24.6	17	0.7	615	25.3	592	24.4	154	6.3
	COMERCIANȚI	164	6.8	13	0.5	177	7.3	149	6.1	53	2.2
<b>TOTAL</b>	<b>2,367</b>	<b>97.5</b>	<b>60</b>	<b>2.5</b>	<b>2,427</b>	<b>100.0</b>	<b>2,269</b>	<b>93.5</b>	<b>685</b>	<b>28.2</b>	

**1,528** Carcase incluse în rapoartele naționale de prețuri de piață

**478** Carcase incluse în raportul național de prețuri de piață pentru Comisia Europeană



**CARCASE DE TINERET BOVIN, TĂURAȘI, VACI ȘI VIȚELE LA INTRAREA ÎN ABATOR  
CONFORM REGULAMENTULUI (UE) NR. 148 /2014**

Cotații naționale (RON / 100 kg)	S20	S20 / S19	S20 2014 / S20 2013	S20 / Medie 5 ani (09 - 13)
Tineret bovin "Z"	1246.65	4.27%	-	-
Tăurași "A"	1282.24	2.83%	6.54%	14.18%
Vaci "D"	1026.24	-0.44%	-5.95%	7.14%
Vițele "E"	1149.04	-4.25%	0.04%	8.03%

Prețuri medii europene (€ / 100 kg)	S20				S20 / S19				S20 2014 / S20 2013		
	Z	A	D	E	Z	A	D	E	A	D	E
Uniunea Europeană	406.06	367.03	294.52	395.03	1.88%	-0.34%	0.05%	-0.02%	-2.84%	-8.79%	-5.80%
Franța		384.79	352.47	433.52		-0.41%	-0.14%	-0.13%	-2.09%	-9.08%	-6.19%
Germania	313.24	358.65	289.52	351.96		-0.13%	0.55%	0.32%	-0.27%	-7.80%	-2.59%
Italia	486.97	401.91	247.93	453.29	4.88%	-1.44%	-1.61%	-0.53%	-1.05%	-11.22%	-0.66%
Marea Britanie		373.92	291.33	411.36		-0.92%	0.59%	-0.56%	-15.13%	-15.27%	-11.50%
Olanda		342.05	282.93	279.10		0.35%	0.40%	-0.43%	-4.22%	-9.66%	-11.14%
Polonia	288.01	294.32	254.65	294.04	-2.11%	-0.27%	0.46%	0.04%	-1.92%	-4.98%	-0.37%
România	281.19	289.22	231.48	259.18	4.30%	2.87%	-0.41%	-4.22%	4.12%	-8.08%	-2.24%
Ungaria		263.55	187.23	150.79		1.63%	0.45%	-26.67%	-1.90%	-21.79%	-41.14%



**Raport prețuri de piață din România versus prețuri de piață comunitare  
conform punctului 1, articolul 1, Regulamentul (UE) 148/2014**

Săptămâna: 20

din: 12/05/14

până în: 18/05/14

CATEGORIA	CLASA	PREȚ MEDIU			PREȚ RO /PREȚ COMUNITAR (%)
		ROMANIA		UE	
		RON / 100 kg	€ / 100 kg	€ / 100 kg	
Z	U2	0.00	0.00	507.69	
Z	U3	0.00	0.00	496.82	
Z	R2	0.00	0.00	378.11	
Z	R3	0.00	0.00	356.62	
Z	O2	1232.00	277.89	293.43	-5.3
Z	O3	1316.00	296.84	308.65	-3.83
<b>Z</b>		<b>1246.65</b>	<b>281.20</b>	<b>406.06</b>	<b>-30.75</b>
<hr/>					
A	U2	0.00	0.00	398.07	
A	U3	0.00	0.00	387.70	
A	R2	1125.53	253.88	363.79	-30.21
A	R3	1218.00	274.73	366.68	-25.08 *
A	O2	1277.75	288.21	322.92	-10.75 **
A	O3	1381.85	311.69	333.40	-6.51
<b>A</b>		<b>1282.24</b>	<b>289.22</b>	<b>367.03</b>	<b>-21.20</b>
<hr/>					
B	R3	0.00	0.00	312.78	
<hr/>					
C	U2	0.00	0.00	409.72	
C	U3	0.00	0.00	418.29	
C	U4	0.00	0.00	423.44	
C	R3	0.00	0.00	397.40	
C	R4	0.00	0.00	412.16	
C	O3	1158.68	261.35	366.92	-28.77
C	O4	1108.00	249.92	389.50	-35.84
<b>C</b>		<b>1150.34</b>	<b>259.47</b>	<b>394.32</b>	<b>-34.20</b>
<hr/>					
D	R3	1045.28	235.77	358.72	-34.27
D	R4	998.00	225.11	318.59	-29.34
D	O2	1041.30	234.88	273.75	-14.20 **
D	O3	1016.25	229.23	298.55	-23.22 *
D	O4	1036.64	233.83	295.25	-20.80
D	P2	1018.06	229.63	238.31	-3.64
D	P3	1027.76	231.82	280.88	-17.47
<b>D</b>		<b>1026.24</b>	<b>231.48</b>	<b>294.52</b>	<b>-21.40</b>
<hr/>					
E	U2	0.00	0.00	455.20	
E	U3	0.00	0.00	442.31	
E	R2	0.00	0.00	389.85	
E	R3	0.00	0.00	398.17	*
E	R4	1231.00	277.67	401.57	-30.85
E	O2	1136.02	256.24	319.16	-19.71 **
E	O3	1171.46	264.24	338.60	-21.96
E	O4	1204.78	271.75	376.70	-27.86
<b>E</b>		<b>1149.04</b>	<b>259.18</b>	<b>395.04</b>	<b>-34.39</b>

\* PREȚURILE PENTRU AR3, CR3, DO3 ȘI ER3 SUNT DE REFERINȚĂ ÎN UE

\*\* PREȚURILE PENTRU AO2, DO2 ȘI EO2 SUNT DE REFERINȚĂ ÎN ROMÂNIA

PREȚ MEDIU PONDERAT LA INTRAREA ÎN ABATOR - CARCASE DE TINERET BOVIN ( Z )

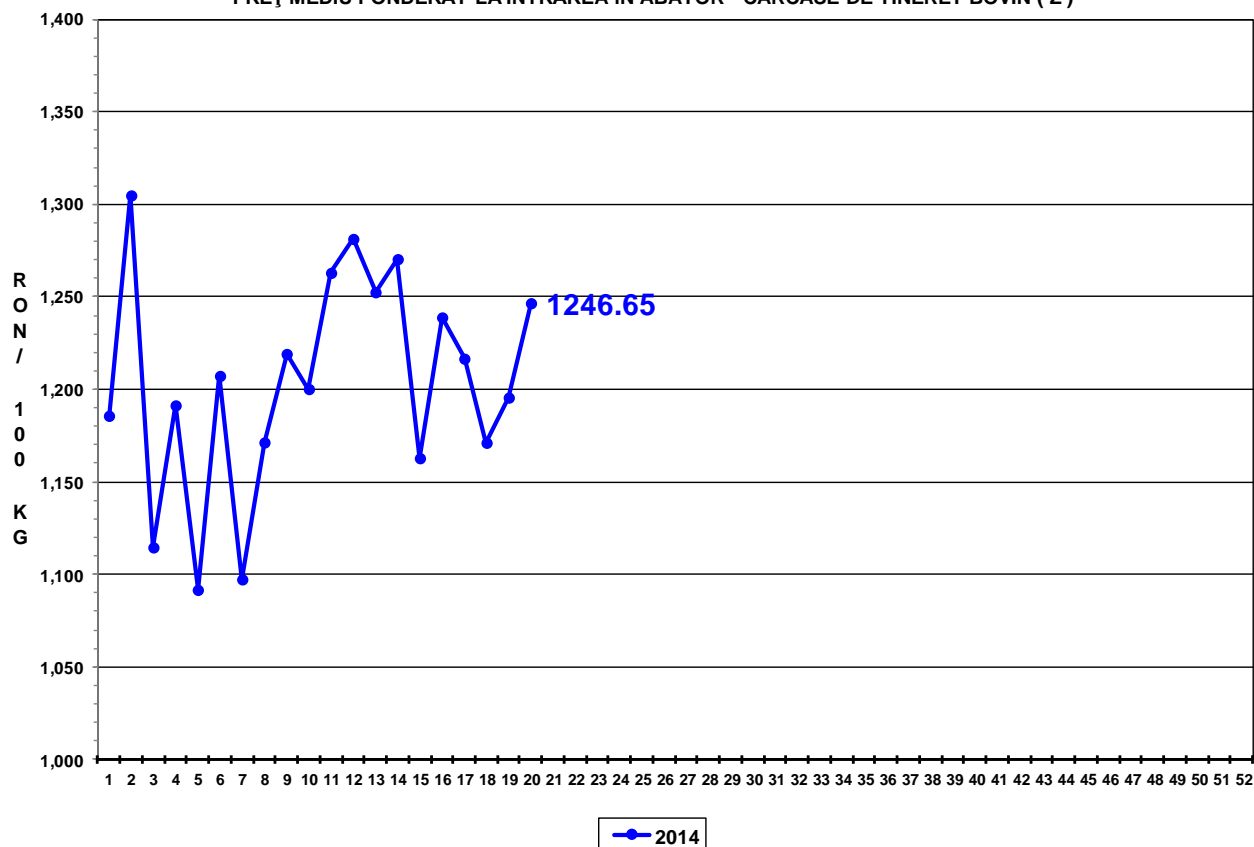

PREȚ MEDIU PONDERAT LA INTRAREA ÎN ABATOR - CARCASE DE TĂURAȘI ( A )

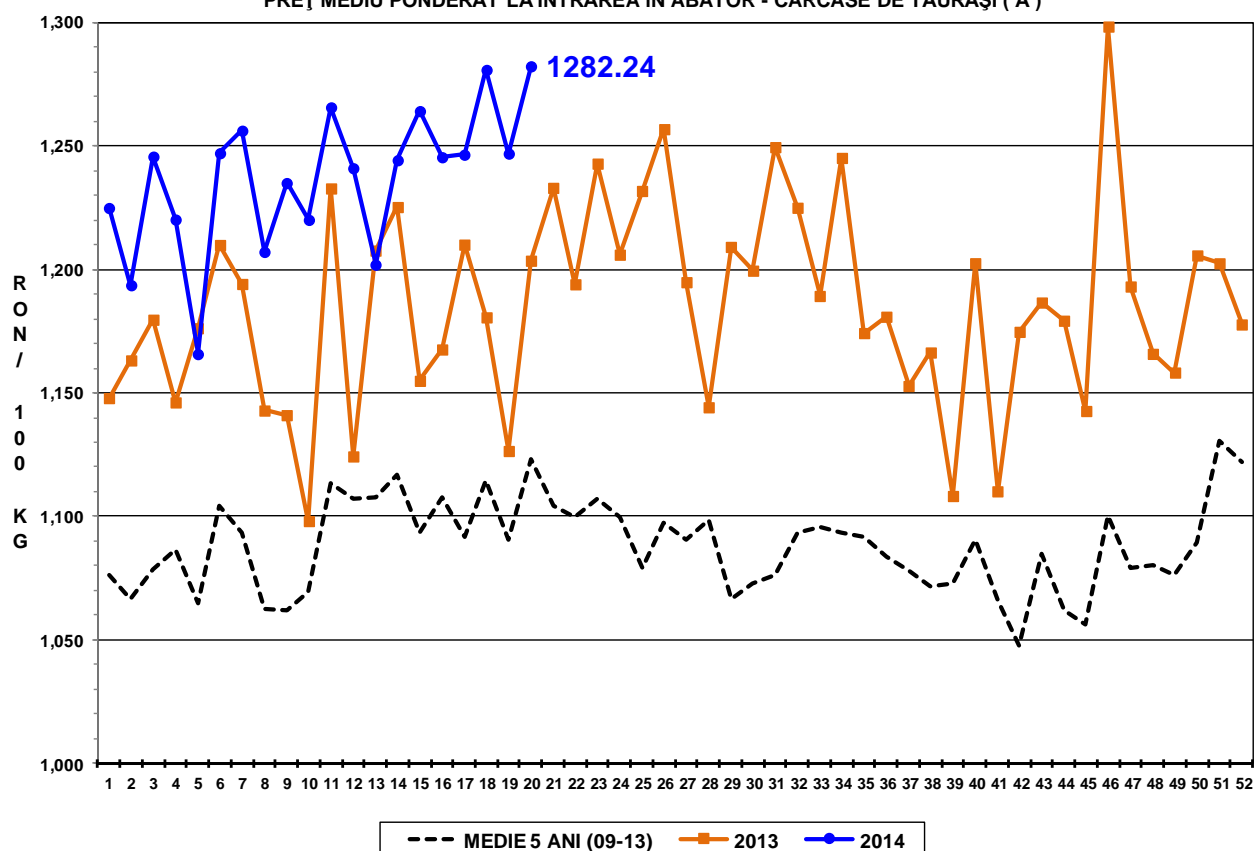

PREȚ MEDIU PONDERAT LA INTRAREA ÎN ABATOR - CARCASE DE VACI ( D )

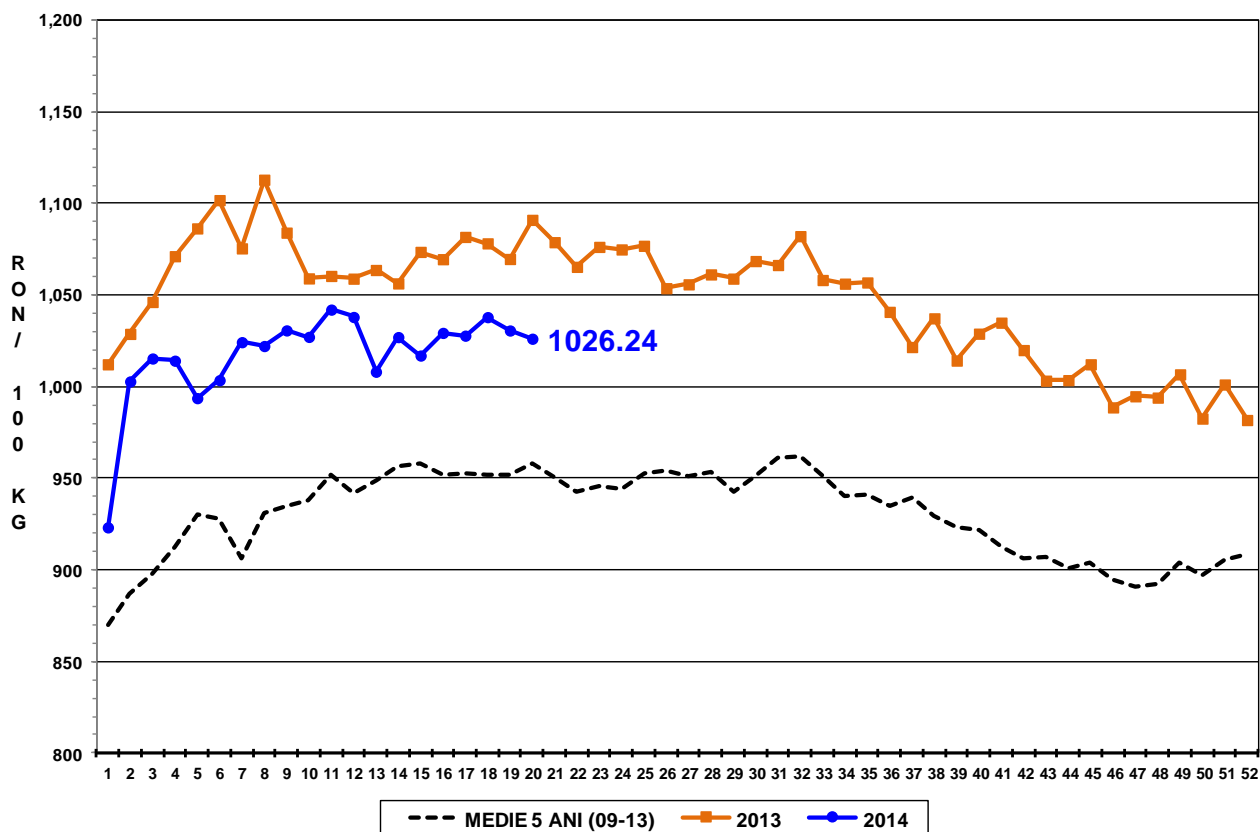

PREȚ MEDIU PONDERAT LA INTRAREA ÎN ABATOR - CARCASE DE VIȚELE ( E )

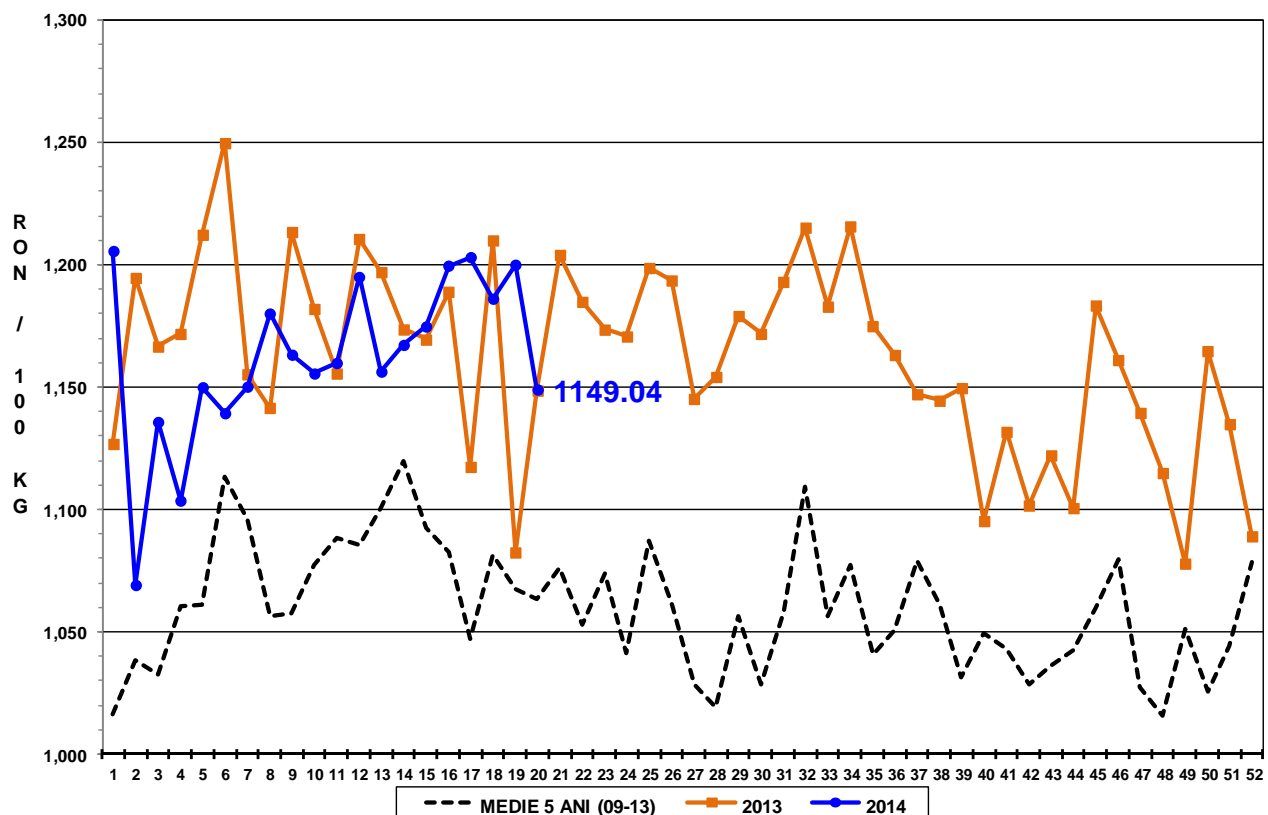



Raport național prețuri de piață carcase de bovine cu vârsta de 8 luni sau mai mult, la intrarea în abator conform grilei UE

Săptămâna: 20

din: 12/05/14

până în 18/05/14

"A"- CARCASE DE MASCULI NECASTRAȚI CU VÂRSTA CUPRINSĂ ÎNTRE 12 LUNI ȘI MAI PUȚIN DE 24 DE LUNI (TĂURAȘI)								
CONFORMAȚIE	PREȚ MEDIU (RON / 100 kg)					NUMĂR CARCASE	TOTAL	
	GRĂSIMI						GREUTATE MEDIE	PREȚ MEDIU (RON / 100 kg)
	1	2	3	4	5			
E	0.0	0.0	0.0	0.0	0.0	0	0.0	0.0
U	0.0	0.0	0.0	0.0	0.0	0	0.0	0.0
R	1321.0	1125.5	1218.0	1218.0	0.0	22	306.8	1221.9
O	1279.3	1277.7	1381.8	1218.0	0.0	200	245.2	1282.3
P	1272.2	1323.1	1400.6	0.0	0.0	130	200.2	1285.7
<b>TOTAL</b>	<b>1278.7</b>	<b>1272.4</b>	<b>1335.0</b>	<b>1218.0</b>	<b>0.0</b>	<b>352</b>	<b>232.4</b>	<b>1278.4</b>

"B"- CARCASE DE MASCULI NECASTRAȚI CU VÂRSTA DE 24 DE LUNI ȘI MAI MULT (TAURI)								
CONFORMAȚIE	PREȚ MEDIU (RON / 100 kg)					NUMĂR CARCASE	TOTAL	
	GRĂSIMI						GREUTATE MEDIE	PREȚ MEDIU (RON / 100 kg)
	1	2	3	4	5			
E	0.0	0.0	0.0	0.0	0.0	0	0.0	0.0
U	1429.0	0.0	0.0	1444.0	0.0	3	446.6	1435.7
R	1241.0	1228.3	0.0	0.0	0.0	9	326.0	1233.4
O	1214.2	1193.0	1188.2	0.0	0.0	109	276.4	1200.3
P	1151.1	1255.7	0.0	0.0	0.0	43	229.9	1167.3
<b>TOTAL</b>	<b>1198.4</b>	<b>1201.0</b>	<b>1188.2</b>	<b>1444.0</b>	<b>0.0</b>	<b>164</b>	<b>270.1</b>	<b>1202.3</b>

"C"- CARCASE DE MASCULI CASTRAȚI CU VÂRSTA DE 12 LUNI ȘI MAI MULT (BOI)								
CONFORMAȚIE	PREȚ MEDIU (RON / 100 kg)					NUMĂR CARCASE	TOTAL	
	GRĂSIMI						GREUTATE MEDIE	PREȚ MEDIU (RON / 100 kg)
	1	2	3	4	5			
E	0.0	0.0	0.0	0.0	0.0	0	0.0	0.0
U	0.0	0.0	0.0	0.0	0.0	0	0.0	0.0
R	0.0	0.0	0.0	0.0	0.0	0	0.0	0.0
O	1019.6	1106.3	1158.7	1108.0	0.0	16	350.8	1104.8
P	1020.5	1128.8	1205.0	1198.0	0.0	18	376.0	1156.0
<b>TOTAL</b>	<b>1019.9</b>	<b>1118.3</b>	<b>1189.3</b>	<b>1151.5</b>	<b>0.0</b>	<b>34</b>	<b>364.2</b>	<b>1132.8</b>

"D"- CARCASE DE FEMELE CARE AU FĂTAT (VACI)								
CONFORMAȚIE	PREȚ MEDIU (RON / 100 kg)					NUMĂR CARCASE	TOTAL	
	GRĂSIMI						GREUTATE MEDIE	PREȚ MEDIU (RON / 100 kg)
	1	2	3	4	5			
E	0.0	0.0	0.0	0.0	0.0	0	0.0	0.0
U	0.0	0.0	0.0	0.0	0.0	0	0.0	0.0
R	0.0	968.0	1045.3	998.0	1118.0	7	399.8	1041.3
O	1026.9	1041.3	1016.2	1036.6	1069.1	216	253.9	1032.2
P	1008.9	1018.1	1027.8	1018.0	0.0	463	211.3	1013.1
<b>TOTAL</b>	<b>1012.3</b>	<b>1027.0</b>	<b>1021.7</b>	<b>1033.2</b>	<b>1083.7</b>	<b>686</b>	<b>226.6</b>	<b>1020.4</b>

"E"- CARCASE ALE ALTOR BOVINE FEMELE CU VÂRSTA DE 12 LUNI ȘI MAI MULT (VIȚELE)								
CONFORMAȚIE	PREȚ MEDIU (RON / 100 kg)					NUMĂR CARCASE	TOTAL	
	GRĂSIMI						GREUTATE MEDIE	PREȚ MEDIU (RON / 100 kg)
	1	2	3	4	5			
E	0.0	0.0	0.0	0.0	0.0	0	0.0	0.0
U	0.0	0.0	0.0	1018.0	0.0	1	389.1	1018.0
R	0.0	0.0	0.0	1231.0	1197.0	2	397.2	1210.8
O	1090.3	1136.0	1171.5	1204.8	1163.3	60	234.6	1143.9
P	1186.3	1185.9	1194.6	0.0	0.0	122	164.1	1187.0
<b>TOTAL</b>	<b>1167.7</b>	<b>1160.9</b>	<b>1181.6</b>	<b>1180.9</b>	<b>1180.2</b>	<b>185</b>	<b>190.7</b>	<b>1168.5</b>

"Z"- CARCASE DE BOVINE CU VÂRSTA CUPRINSĂ ÎNTRE 8 LUNI ȘI MAI PUȚIN DE 12 LUNI (TINERET BOVIN)								
CONFORMAȚIE	PREȚ MEDIU (RON / 100 kg)					NUMĂR CARCASE	TOTAL	
	GRĂSIMI						GREUTATE MEDIE	PREȚ MEDIU (RON / 100 kg)
	1	2	3	4	5			
E	0.0	0.0	0.0	0.0	0.0	0	0.0	0.0
U	0.0	0.0	0.0	0.0	0.0	0	0.0	0.0
R	0.0	0.0	0.0	0.0	0.0	0	0.0	0.0
O	1270.4	1232.0	1316.0	0.0	0.0	34	236.8	1260.4
P	1285.7	1279.2	1262.0	0.0	0.0	73	154.6	1284.3
<b>TOTAL</b>	<b>1280.4</b>	<b>1249.0</b>	<b>1295.0</b>	<b>0.0</b>	<b>0.0</b>	<b>107</b>	<b>180.7</b>	<b>1274.4</b>

TOATE CATEGORIILE								
CONFORMAȚIE	PREȚ MEDIU (RON / 100 kg)					NUMĂR CARCASE	TOTAL	
	GRĂSIMI						GREUTATE MEDIE	PREȚ MEDIU (RON / 100 kg)
	1	2	3	4	5			
E	0.0	0.0	0.0	0.0	0.0	0	0.0	0.0
U	1429.0	0.0	0.0	1276.9	0.0	4	432.2	1341.7
R	1296.1	1149.8	1115.6	1147.4	1156.6	40	331.9	1185.7
O	1196.7	1161.2	1103.1	1095.4	1096.2	635	254.7	1162.9
P	1112.4	1091.4	1126.8	1136.2	0.0	849	202.4	1107.0
<b>TOTAL</b>	<b>1147.0</b>	<b>1132.4</b>	<b>1111.2</b>	<b>1121.5</b>	<b>1118.7</b>	<b>1528</b>	<b>228.1</b>	<b>1137.1</b>



## Definiții și notiuni utile:

- ✓ Grila comunitară se aplică pentru clasificarea carcaselor de bovine cu vârsta de 8 luni sau mai mult, conform anexei IV, Regulamentul (UE) 1308 / 2013. În România, în temeiul legislației naționale, grila comunitară se aplică tuturor carcaselor de bovine, a căror greutate caldă, este egală sau mai mare cu 70 kg. Desigur, având în vedere calitatea scăzută a multor bovine sacrificate, pe această cale se încurajează clasificarea unui număr mai mare de carcase, iar, în timp, progresele obținute, pot fi mai ușor observate.
- ✓ În temeiul articolului 13 alineatul (1) din Regulamentul (CE) nr. 1249/2008 al Comisiei, prețul de piață care trebuie stabilit pe baza grilei comunitare de clasificare, este prețul plătit furnizorului pentru animal în momentul livrării la abator, fără TVA. Prețul menționat se exprimă pe 100 kg de carcasă caldă-2%, prezentată conform prezentării UE de referință, cântărită și clasificată pe cârlig la abator. Prețurile raportate sunt corectate cu un factor de ajustare (lei per kilogram carcasă caldă-2%) pentru a lua în considerare cheltuielile de transport care nu sunt facturate direct furnizorilor. În urma comunicării de către abatoare a cheltuielilor de transport, la prețurile raportate de către Comisia de clasificare a carcaselor se adăugă un factor general de ajustare de 0,18 RON/kg carcasă caldă-2%.
- ✓ Înregistrarea națională și comunitară a prețurilor de piață pe baza grilei comunitare de clasificare se efectuează săptămânal și se referă, **conform Regulamentului (UE) 148/2014**, la următoarele clase de conformație și de acoperire cu grăsime pentru cele șase categorii:
  - *A - carcase de masculi necastrați cu vârsta cuprinsă între 12 luni și mai puțin de 24 de luni: U2, U3, R2, R3, O2, O3;*
  - *B - carcase de masculi necastrați cu vârsta de 24 de luni și mai mult: R3;*
  - *C - carcase de masculi castrați cu vârsta de 12 luni și mai mult: U2, U3, U4, R3, R4, O3, O4;*
  - *D - carcase de femele care au fătat: R3, R4, O2, O3, O4, P2, P3;*
  - *E - carcase ale altor bovine femele cu vârsta de 12 luni și mai mult: U2, U3, R2, R3, R4, O2, O3, O4;*
  - *Z - carcase de bovine cu vârsta cuprinsă între 8 luni și mai puțin de 12 luni: U2, U3, R2, R3, O2, O3.*